سنوى الاسلاميه

١٣٢١

سنهٔ هجريه‌سنه مخصوص

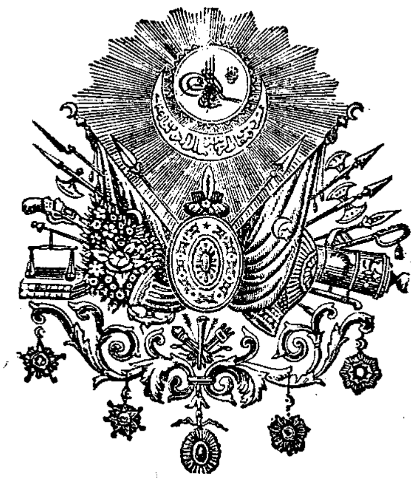

مجموعهٔ قوانین انتقالیه

سیواس ولایتی مطبعه سنده طبع اولنمشدر

سنهٔ هجریه

١٣٢١

Türkiye Diyanet Vakfı
Kütüphanesi
İslam A...

افاده

مطبوعاتك ترقيات مدنيه‌يه تأثير عظيمى مستغنئ تفصيل اولديغى كبى مطبوعات ميانده سالنامه‌لرك حائز بولنديغى موقع دخى شايان دقت واهميتدر.

بر محلك جيادت ويا وخامت هواسنى ، طرق مواصله‌سنى ، موقع جغرافيسنى احوال ارضيه وقابليت زراعيه‌سنى ، كيفيات تاريخيه وتجاريه وصناعيه‌سنى ، درجهٔ معموريتنى اوجوزلق وپهالیلغنى ، بر درجه‌يه قدر عرف وعاداتنى ، اوراده‌كى مأمورينك اساميسنى ، رتبه وصنعتنى اوكرنمك ايچون ولايت سالنامه‌لرى پك صاغلام بر رهبردر .

بناءً عليه سالنامه‌لرك تأمين ايتديكى استفاده هر صنف اهالى‌يه شاملدر .

ايشته بر جزء قليلنى مختصراً تصوير ايتديكمز فوائد عظيمه‌سندن طولايى سالنامه‌لره هر مملكتده بيوك بر اهميت عطف ايدلمكده اولديغى كبى خيلى زماندنبرى حكومت سنيه‌جه دخى عمومى وخصوصى سالنامه‌لر ترتيبى بر قاعده حكمنه كيرمش واكثر ولايات شاهانه‌ده بو قاعده‌يه منتظماً رعايت اولنه‌كلمشدر .

سايهٔ فيض وايهٔ جناب جهانبانيده معارف عثمانيه‌نك كافهٔ شعباتنده حصوله كلن توسع وترقئ فوق العاده‌دن مطبوعات سائره ايله برابر سالنامه‌لر دخى بهره‌دار اولديغندن ترتيب وطبعلرنده انتظام ولطافت ، مندرجاتلرنده جديت واهميت سنه‌دن سنه‌يه تزايد ايتمكده‌در . سالنامه‌نك مندرجاتى بالطبع ثابت قاله‌ماز. بونك ايچون اسمنك دخى دلالت ايتديكى وجهله هر سنه تعديل وتجديدى اقتضا ايدر .

سيواس مطبعه‌سيده وقتيله بو قاعدهٔ طبيعيه‌يه امتثال وسائر ولايات شاهانه‌يه اقتفا ايله

برقاج سالنامه چیقارمش ایسه‌ده اون اون ایکی سنه‌در هرنصلسه بولازمهٔ مهمهٔ مدنیه کوشهٔ تعطیل ونسیانه آتلمشیدی .

ولی‌نعمت بیمنتمز شهریار مؤیدمن عنداه پادشاه دقائق آگاه افندمز حضرتلرینك سایهٔ معارفوایهٔ حضرت خلافتپناه اعظمیلرنده والیٔ کثیرالمعالی عطوفتلو رشید عاکف بك افندی حضرتلرینك همماتِ عالیهٔ جناب ولایتپناهیلریله اون ایکی سنه‌دن بری ایلك دفعه اوله‌رق ایشته بوسالنامه میدان انتشارده اثبات وجود ایدییور .

مندرجاتنك تأمین جدیت واهمیتنه خیلیجه مساعی صرف ایدلمش اولمغله برابر بنه مکملیت تامه‌سنی ادعا ایده‌مز. انجق مندرجاتنده کوریله‌جك خطیئات مظهر عفو اولور ایسه آرزو ایتدیکمز آثار تکملك ایکنجی سالنامه‌ده کوریله‌بیله‌جکنی امید ایدرز . شو وسیله ایله‌ده ورد زبان عبودیتمز اولان دعای دوام عمر واقبال وشوکت واجلال عالیٔ ولی‌نعمت اعظمی‌یی تکرار ایلرز .

سنهٔ قمریه ١٣٢١ — سنهٔ مالیه ١٣١٩

ایام	شهور: محرم الحرام	شهور: مارت رومی	شهور: مارت افرنجی	روز قاسم	طلوع آفتاب: ساعت	طلوع آفتاب: دقیقه	ظهر: ساعت	ظهر: دقیقه	عصر اول: ساعت	عصر اول: دقیقه	عشا: ساعت	عشا: دقیقه	امساك: ساعت	امساك: دقیقه	مواسم
بازارایرتسی	١	١٧	٣٠	١٤٣	١١	٢١	٥	٤٩	٩	٢٠	١	٣٢	٩	٣٩	رأس سنهٔ هجریهٔ قمریه
صالی	٢	١٨	٣١	١٤٤		١٩		٤٨		٢٠		٣٢		٣٦	
چهارشنبه	٣	١٩	١	١٤٥		١٦		٤٦		١٩		٣٢		٣٣	نیسان افرنجی
پنجشنبه	٤	٢٠	٢	١٤٦		١٣		٤٥		١٨		٣٣		٣٠	
جمعه	٥	٢١	٣	١٤٧		١٠		٤٤		١٨		٣٣		٢٧	
جمعه ایرتسی	٦	٢٢	٤	١٤٨		٨		٤٢		١٧		٣٣		٢٤	
بازار	٧	٢٣	٥	١٤٩		٥		٤١		١٦		٣٣		٢١	
بازارایرتسی	٨	٢٤	٦	١٥٠	١١	٢		٤٠		١٥		٣٣		١٧	
صالی	٩	٢٥	٧	١٥١	١٠	٥٩		٣٨		١٤		٣٤		١٤	قرلنغیج فورتنه‌سی
چهارشنبه	١٠	٢٦	٨	١٥٢		٥٧		٣٦		١٤		٣٤		١١	یوم عاشورا
پنجشنبه	١١	٢٧	٩	١٥٣		٥٤		٣٥		١٣		٣٤		٨	نوروز خوارزمشاه
جمعه	١٢	٢٨	١٠	١٥٤		٥١		٣٤		١٣		٣٤		٥	
جمعه ایرتسی	١٣	٢٩	١١	١٥٥		٤٩		٣٣		١٢		٣٥	٩	٢	
بازار	١٤	٣٠	١٢	١٥٦		٤٦		٣١		١٢		٣٥	٨	٥٩	
بازارایرتسی	١٥	٣١	١٣	١٥٧		٤٣		٣٠		١١		٣٥		٥٦	
صالی	١٦	١	١٤	١٥٨		٤١		٢٩		١٠		٣٦		٥٣	نیسان رومی
چهارشنبه	١٧	٢	١٥	١٥٩		٣٨		٢٧		٩		٣٦		٥٠	
پنجشنبه	١٨	٣	١٦	١٦٠		٣٥		٢٦		٥		٣٦		٤٧	
جمعه	١٩	٤	١٧	١٦١		٣٣		٢٥		٨		٣٧		٤٤	
جمعه ایرتسی	٢٠	٥	١٨	١٦٢		٣٠		٢٣		٧		٣٧		٤١	قوغو فورتنه‌سی
بازار	٢١	٦	١٩	١٦٣		٢٧		٢١		٧		٣٨		٣٨	
بازارایرتسی	٢٢	٧	٢٠	١٦٤		٢٥		٢٠		٦		٣٨		٣٥	
صالی	٢٣	٨	٢١	١٦٥		٢٢		١٩		٥		٣٨		٣٢	
چهارشنبه	٢٤	٩	٢٢	١٦٦		١٩		١٨		٤		٣٩		٢٨	اول سنهٔ ثور
پنجشنبه	٢٥	١٠	٢٣	١٦٧		١٧		١٧		٤		٣٩		٢٥	
جمعه	٢٦	١١	٢٤	١٦٨		١٤		١٦		٣		٤٠		٢٢	
جمعه ایرتسی	٢٧	١٢	٢٥	١٦٩		١٢		١٤		٢		٤٠		١٩	
بازار	٢٨	١٣	٢٦	١٧٠		٩		١٣		١		٤٠		١٦	
بازارایرتسی	٢٩	١٤	٦٧	١٧١		٧		١٢		٠		٤١		١٣	آخر سنهٔ ثور
صالی	٣٠	١٥	٢٨	١٧٢	١٠	٤	٥	١١	٩	٠	١	٤١	٨	١٠	

سنهٔ قمریه ١٣٢١ — سنهٔ مالیه ١٣١٩

ایام	شهور			روز قاسم	طلوع آفتاب		ظهر		عصر اول		عشا		امساك		مواسم
	صفر الخیر	نیسان رومی	نیسان افرنجی		ساعت	دقیقه	ساعت	دقیقه	ساعت	دقیقه	ساعت	دقیقه	ساعت	دقیقه	
چهارشنبه	١	١٦	٢٩	١٧٣	١٠	١	٥	٩	٨	٥٩	١	٤٢	٨	٧	
پنجشنبه	٢	١٧	٣٠	١٧٤	٩	٥٨		٨		٥٨		٤٢		٤	
جمعه	٣	١٨	١	١٧٥		٥٦		٧		٥٧		٤٣		١	مایس افرنجی
جمعه ایرتسی	٤	١٩	٢	١٧٦		٥٤		٦		٥٧		٤٣	٧	٥٨	
بازار	٥	٢٠	٣	١٧٧		٥٢		٥		٥٦		٤٤		٥٦	
بازار ایرتسی	٦	٢١	٤	١٧٨	٩	٤٩		٣		٥٥		٤٤		٥٣	
صالی	٧	٢٢	٥	١٧٩		٤٧		٢		٥٤		٤٥		٥٠	
چهارشنبه	٨	٢٣	٦	١		٤٥		١		٥٤		٤٥		٤٧	روزخضر
پنجشنبه	٩	٢٤	٧	٢		٤٢	٥	٠		٥٣		٤٦		٤٤	چیچك فورتنه‌سی
جمعه	١٠	٢٥	٨	٣		٤١	٤	٥٩		٥٢		٤٦		٤١	
جمعه ایرتسی	١١	٢٦	٩	٤		٣٨		٥٨		٥١		٤٧		٣٨	
بازار	١٢	٢٧	١٠	٥		٣٦		٥٧		٥٠		٤٧		٣٦	
بازار ایرتسی	١٣	٢٨	١١	٦		٣٤		٥٦		٤٩		٤٨		٣٣	
صالی	١٤	٢٩	١٢	٧		٣٢		٥٤		٤٨		٤٨		٣٠	آخر ایام مطر
چهارشنبه	١٥	٣٠	١٣	٨		٣٠		٥٣		٤٨		٤٩		٢٨	
پنجشنبه	١٦	١	١٤	٩		٢٨		٥٣		٤٨		٤٩		٢٥	مایس رومی
جمعه	١٧	٢	١٥	١٠		٢٧		٥٢		٤٨		٤٩		٢٢	
جمعه ایرتسی	١٨	٣	١٦	١١		٢٥		٥١		٤٧		٥٠		٢٠	فلیز قویران فورتنه‌سی
بازار	١٩	٤	١٧	١٢		٢٣		٥٠		٤٦		٥٠		١٧	
بازار ایرتسی	٢٠	٥	١٨	١٣		٢١		٤٩		٤٥		٥١		١٤	
صالی	٢١	٦	١٩	١٤		١٩		٤٨		٤٥		٥٢		١١	
چهارشنبه	٢٢	٧	٢٠	١٥		١٧		٤٨		٤٤		٥٢		٩	قوقولیه فورتنه‌سی
پنجشنبه	٢٣	٨	٢١	١٦		١٥		٤٧		٤٣		٥٣		٨	
جمعه	٢٤	٩	٢٢	١٧		١٣		٤٦		٤٣		٥٣		٦	باغ اوغولمه زمانی
جمعه ایرتسی	٢٥	١٠	٢٣	١٨		١١		٤٥		٤٢		٥٤		٢	اولكر فورتنه‌سی
بازار	٢٦	١١	٢٤	١٩		٩		٤٤		٤١		٥٤	٧	٠	
بازار ایرتسی	٢٧	١٢	٢٥	٢٠		٧		٤٢		٤١		٥٥	٦	٥٨	
صالی	٢٨	١٣	٢٦	٢١		٦		٤٢		٤٠		٥٥		٥٦	
چهارشنبه	٢٩	١٤	٢٧	٢٢	٩	٤	٤	٤٢	٨	٤٠	١	٥٦	٦	٥٤	

﴿ سنهٔ قمریه ١٣٢١ — سنهٔ مالیه ١٣١٩ ﴾

ایام	شهور: ربیع الاول	شهور: مایس رومی	شهور: مایس افرنجی	روز خضر	طلوع آفتاب ساعت	طلوع آفتاب دقیقه	ظهر ساعت	ظهر دقیقه	عصر اول ساعت	عصر اول دقیقه	عشا ساعت	عشا دقیقه	امساك ساعت	امساك دقیقه	مواسم
پنجشنبه	١	١٥	٢٨	٢٣	٩	٣	٤	٤١	٨	٣٩	١	٥٦	٦	٥١	
جمعه	٢	١٦	٢٩	٢٤		١		٤٠		٣٨		٥٧		٤٩	
جمعه ایرتسی	٣	١٧	٣٠	٢٥	٩	٠		٣٩		٣٨		٥٧		٤٧	
پازار	٤	١٨	٣١	٢٦	٨	٥٩		٣٩		٣٧		٥٨		٤٥	
پازارایرتسی	٥	١٩	١	٢٧		٥٨		٣٨		٣٧		٥٨		٤٣	حزیران افرنجی
صالی	٦	٢٠	٢	٢٨		٥٧		٣٧		٣٦		٥٩		٤٢	
چهارشنبه	٧	٢١	٣	٢٩		٥٦		٣٧		٣٦		٥٩		٤٠	
پنجشنبه	٨	٢٢	٤	٣٠		٥٥		٣٦		٣٥	٢	٠		٣٨	هبوب بادشمالی
جمعه	٩	٢٣	٥	٣١		٥٤		٣٦		٣٥		٠		٣٦	
جمعه ایرتسی	١٠	٢٤	٦	٣٢		٥٣		٣٥		٣٤		٠		٣٥	
پازار	١١	٢٥	٧	٣٣		٥٢		٣٥		٣٤		١		٣٤	
پازارایرتسی	١٢	٢٦	٨	٣٤		٥١		٣٤		٣٤		١		٣٣	لیلهٔ مولد النبی علیه السلام
صالی	١٣	٢٧	٩	٣٥		٥٠		٣٤		٣٤		١		٣٢	
چهارشنبه	١٤	٢٨	١٠	٣٦		٤٩		٣٤		٣٣		٢		٣١	
پنجشنبه	١٥	٢٩	١١	٣٧		٤٨		٣٣		٣٣		٢		٣٠	
جمعه	١٦	٣٠	١٢	٣٨		٤٧		٣٣		٣٣		٢		٢٩	
جمعه ایرتسی	١٧	٣١	١٣	٣٩		٤٦		٣٣		٣٣		٢		٢٨	
پازار	١٨	١	١٤	٤٠		٤٥		٣٣		٣٣		٢		٢٧	حزیران رومی
پازارایرتسی	١٩	٢	١٥	٤١		٤٥		٣٢		٣٢		٣		٢٦	
صالی	٢٠	٣	١٦	٤٢		٤٥		٣٢		٣٢		٣		٢٦	
چهارشنبه	٢١	٤	١٧	٤٣		٤٥		٣٢		٣٢		٣		٢٥	
پنجشنبه	٢٢	٥	١٨	٤٤		٤٥		٣٢		٣٢		٣		٢٥	
جمعه	٢٣	٦	١٩	٤٥		٤٤		٣٢		٣٢		٣		٢٤	
جمعه ایرتسی	٢٤	٧	٢٠	٤٦		٤٤		٣٢		٣٢		٤		٢٤	
پازار	٢٥	٨	٢١	٤٧		٤٤		٣٢		٣٢		٤		٢٤	
پازارایرتسی	٢٦	٩	٢٢	٤٨		٤٤		٣٢		٣٢		٤		٢٤	
صالی	٢٧	١٠	٢٣	٤٩		٤٤		٣١		٣٢		٤		٢٤	كون دونمی فورتنه‌سی
چهارشنبه	٢٨	١١	٢٤	٥٠		٤٤		٣١		٣٢		٤		٢٤	
پنجشنبه	٢٩	١٢	٢٥	٥١		٤٤		٣٢		٣٢		٣		٢٤	
جمعه	٣٠	١٣	٢٦	٥٢		٤٤		٣٣		٣٢		٣		٢٤	

﴾ سنهٔ قمریه ١٣٢١ — سنهٔ مالیه ١٣١٩ ﴿

ایام	شهور: ربیع الآخر	شهور: حزیران رومی	شهور: حزیران افرنجی	روز خضر	طلوع آفتاب ساعت	طلوع آفتاب دقیقه	ظهر ساعت	ظهر دقیقه	عصر اول ساعت	عصر اول دقیقه	عشا ساعت	عشا دقیقه	امساك ساعت	امساك دقیقه	مواسم
جمعه ایرتسی	١	١٤	٢٧	٥٣	٨	٤٥	٤	٣٢	٨	٣٢	٢	٣	٦	٢٠	ییراق اشیسی زمانی
بازار	٢	١٥	٢٨	٥٤		٤٥		٣٢		٣٢		٣		٢٦	
بازار ایرتسی	٣	١٦	٢٩	٥٥		٤٦		٣٢		٣٢		٢		٢٦	
صالی	٤	١٧	٣٠	٥٦		٤٦		٣٣		٣٣		٢		٢٧	ییراق فورتنه‌سی [تموز افرنجی]
چهارشنبه	٥	١٨	١	٥٧		٤٦		٣٣		٣٣		٢		٢٨	
پنجشنبه	٦	١٩	٢	٥٨		٤٧		٣٣		٣٣		٢		٢٨	
جمعه	٧	٢٠	٣	٥٩		٤٧		٣٣		٣٣		٢		٢٩	اول باد سموم
جمعه ایرتسی	٨	٢١	٤	٦٠		٤٨		٣٤		٣٤		٢		٢٩	
بازار	٩	٢٢	٥	٦١		٤٩		٣٤		٣٤		١		٣٠	
بازار ایرتسی	١٠	٢٣	٦	٦٢		٥٠		٣٤		٣٤		١		٣١	
صالی	١١	٢٤	٧	٦٣		٥١		٣٥		٣٤		١		٣٢	
چهارشنبه	١٢	٢٥	٨	٦٤		٥٢		٣٥		٣٥		٠		٣٣	
پنجشنبه	١٣	٢٦	٩	٦٥		٥٣		٣٦		٣٥		٠		٣٥	
جمعه	١٤	٢٧	١٠	٦٦		٥٤		٣٦		٣٥		٠		٣٧	فورتنه
جمعه ایرتسی	١٥	٢٨	١١	٦٧		٥٥		٣٧		٣٦	١	٥٩		٣٩	
بازار	١٦	٢٩	١٢	٦٨		٥٦		٣٧		٣٦		٥٩		٤٢	
بازار ایرتسی	١٧	٣٠	١٣	٦٩		٥٧		٣٨		٣٧		٥٨		٤٣	
صالی	١٨	١	١٤	٧٠		٥٨		٣٩		٣٧		٥٨		٤٥	تموز رومی
چهارشنبه	١٩	٢	١٥	٧١		٥٩		٣٩		٣٨		٥٧		٤٧	
پنجشنبه	٢٠	٣	١٦	٧٢	٩	١		٤٠		٣٨		٥٧		٤٩	
جمعه	٢١	٤	١٧	٧٣		٣		٤١		٣٩		٥٦		٥١	
جمعه ایرتسی	٢٢	٥	١٨	٧٤		٤		٤٢		٤٠		٥٦		٥٣	
بازار	٢٣	٦	١٩	٧٥		٥		٤٢		٤٠		٥٥		٥٥	
بازار ایرتسی	٢٤	٧	٢٠	٧٦		٦		٤٣		٤١		٥٥		٥٨	
صالی	٢٥	٨	٢١	٧٧		٧		٤٤		٤١		٥٤	٧	٠	
چهارشنبه	٢٦	٩	٢٢	٧٨		٩		٤٥		٤٢		٥٤		٣	
پنجشنبه	٢٧	١٠	٢٣	٧٩		١١		٤٦		٤٣		٥٣		٦	قره اریك فورتنه‌سی
جمعه	٢٨	١١	٢٤	٨٠		١٣		٤٧		٤٣		٥٣		٨	
جمعه ایرتسی	٢٩	١٢	٢٥	٨١	٩	١٥	٤	٤٨	٨	٤٤	١	٥٢	٧	١٠	

سنهٔ قمریه ١٣٢١ — سنهٔ ماليه ١٣١٩

ايام	شهور: جمادى الاولى	شهور: تموز رومى	شهور: تموز افرنجى	روز خضر	طلوع آفتاب: ساعت	طلوع آفتاب: دقيقه	ظهر: ساعت	ظهر: دقيقه	عصر اول: ساعت	عصر اول: دقيقه	عشا: ساعت	عشا: دقيقه	امساك: ساعت	امساك: دقيقه	مواسم
پازار	١	١٣	٢٦	٨٢	٩	١٧	٤	٤٩	٨	٤٤	١	٥٢	٧	١١	
پازار ايرتسى	٢	١٤	٢٧	٨٣		١٩		٥٠		٤٥		٥٢		١٣	
صالى	٣	١٥	٢٨	٨٤		٢١		٥١		٤٥		٥١		١٥	
چهارشنبه	٤	١٦	٢٩	٨٥		٢٣		٥٢		٤٦		٥٠		١٨	
پنجشنبه	٥	١٧	٣٠	٨٦		٢٥		٥٣		٤٧		٥٠		٢١	
جمعه	٦	١٨	٣١	٨٧		٢٧		٥٤		٤٨		٤٩		٢٣	
جمعه ايرتسى	٧	١٩	١	٨٨		٢٩		٥٥		٤٨		٤٩		٢٦	اغستوس افرنجى
پازار	٨	٢٠	٢	٨٩		٣١		٥٦		٤٩		٤٨		٢٩	اول ايام باحور
پازار ايرتسى	٩	٢١	٣	٩٠		٣٣		٥٧	٨	٥٠		٤٨		٣٢	
صالى	١٠	٢٢	٤	٩١		٣٥		٥٨		٥٠		٤٧		٣٥	
چهارشنبه	١١	٢٣	٥	٩٢		٣٧		٥٩		٥١		٤٧		٣٧	
پنجشنبه	١٢	٢٤	٦	٩٣		٤٠	٥	٠		٥٢		٤٦		٤٠	
جمعه	١٣	٢٥	٧	٩٤		٤٢		١		٥٣		٤٦		٤٣	
جمعه ايرتسى	١٤	٢٦	٨	٩٥		٤٤		٢		٥٤		٤٥		٤٥	آخر ايام باحور
پازار	١٥	٢٧	٩	٩٦		٤٦		٣		٥٤		٤٥		٤٧	
پازار ايرتسى	١٦	٢٨	١٠	٩٧		٤٧		٤		٥٤		٤٤		٥٠	
صالى	١٧	٢٩	١١	٩٨		٤٨		٥		٥٥		٤٤		٥٢	
چهارشنبه	١٨	٣٠	١٢	٩٩		٥٠		٦		٥٦		٤٤		٥٥	
پنجشنبه	١٩	٣١	١٣	١٠٠		٥٣		٧		٥٧		٤٣		٥٧	
جمعه	٢٠	١	١٤	١٠١		٥٦		٨	٨	٥٧		٤٣	٨	٠	اغستوس رومى
جمعه ايرتسى	٢١	٢	١٥	١٠٢		٥٨		٩		٥٨		٤٢		٣	
پازار	٢٢	٣	١٦	١٠٣	١٠	١		١٠		٥٩		٤٢		٦	
پازار ايرتسى	٢٣	٤	١٧	١٠٤		٣		١١	٩	٠		٤١		٩	
صالى	٢٤	٥	١٨	١٠٥		٦		١٢		٠		٤١		١٢	
چهارشنبه	٢٥	٦	١٩	١٠٦		٨		١٣		١		٤٠		١٥	
پنجشنبه	٢٦	٧	٢٠	١٠٧		١١		١٤		٢		٤٠		١٨	
جمعه	٢٧	٨	٢١	١٠٨		١٣		١٦		٣		٤٠		٢١	
جمعه ايرتسى	٢٨	٩	٢٢	١٠٩		١٦		١٧		٤		٣٩		٢٤	
پازار	٢٩	١٠	٢٣	١١٠		١٨		١٨		٥		٣٩		٢٧	

﴿ سنهٔ قمریه ۱۳۲۱ — سنهٔ مالیه ۱۳۱۹ ﴾

ایام	شهور: جمادی الآخره	شهور: اغستوس رومی	شهور: اغستوس افرنجی	روز خضر	طلوع آفتاب ساعت	طلوع آفتاب دقیقه	ظهر ساعت	ظهر دقیقه	عصر اول ساعت	عصر اول دقیقه	عشا ساعت	عشا دقیقه	امساك ساعت	امساك دقیقه	مواسم
پازار ایرتسی	۱	۱۱	۲٤	۱۱۱	۱۰	۲۱	٥	۲۰	۹	٥	۱	۳۸	۸	۳۱	
صالی	۲	۱۲	۲٥	۱۱۲		۲٤		۲۱		٦		۳۸		۳٥	آخر بادسموم
چهارشنبه	۳	۱۳	۲٦	۱۱۳		۲۷		۲۲		۷		۳۸		۳۷	
پنجشنبه	٤	۱٤	۲۷	۱۱٤		۳۰		۲۳		۷		۳۷		٤۱	
جمعه	٥	۱٥	۲۸	۱۱٥		۳۳		۲٥		۸		۳۷		٤٤	رفتن لقلق
جمعه ایرتسی	٦	۱٦	۲۹	۱۱٦		۳٥		۲٦		۹		۳٦		٤۷	
پازار	۷	۱۷	۳۰	۱۱۷		۳۸		۲۷		۹		۳٦		٥۰	
پازار ایرتسی	۸	۱۸	۳۱	۱۱۸		٤۱		۲۹		۱۰		۳٦		٥۳	
صالی	۹	۱۹	۱	۱۱۹		٤۳		۳۰		۱۱		۳٥		٥٦	جلوس همایون
چهارشنبه	۱۰	۲۰	۲	۱۲۰		٤٦		۳۱		۱۲		۳٥		٥۹	ایلول افرنجی ۹ صالی
پنجشنبه	۱۱	۲۱	۳	۱۲۱		٤۹		۳۳		۱۲		۳٥	۹	۲	
جمعه	۱۲	۲۲	٤	۱۲۲		٥۱		۳٤		۱۳		۳٥		٥	
جمعه ایرتسی	۱۳	۲۳	٥	۱۲۳		٥٤		۳٥		۱۳		۳٤		۸	
پازار	۱٤	۲٤	٦	۱۲٤		٥۷		۳٦		۱٤		۳٤		۱۱	
پازار ایرتسی	۱٥	۲٥	۷	۱۲٥		٥۹		۳۸		۱٥		۳٤		۱٤	بلدرجین قورتنه‌سی
صالی	۱٦	۲٦	۸	۱۲٦	۱۱	۲		٤۰		۱٦		۳۳		۱۷	
چهارشنبه	۱۷	۲۷	۹	۱۲۷		٥		٤۱		۱٦		۳۳		۱۹	
پنجشنبه	۱۸	۲۸	۱۰	۱۲۸		۸		٤۲		۱۷		۳۳		۲۲	
جمعه	۱۹	۲۹	۱۱	۱۲۹		۱۰		٤٤		۱۸		۳۳		۲٥	قورتنه
جمعه ایرتسی	۲۰	۳۰	۱۲	۱۳۰		۱۳		٤٥		۱۸		۳۳		۲۸	
پازار	۲۱	۳۱	۱۳	۱۳۱		۱٦		٤٦		۱۹		۳۳		۳۱	چیلاق قورتنه‌سی
پازار ایرتسی	۲۲	۱	۱٤	۱۳۲		۱۹		٤۸		۲۰		۳۲		۳٤	ایلول رومی
صالی	۲۳	۲	۱٥	۱۳۳		۲۱		٤۹		۲۱		۳۲		۳۷	
چهارشنبه	۲٤	۳	۱٦	۱۳٤		۲٤		٥۱		۲۱		۳۲		٤۰	شکستن گرما
پنجشنبه	۲٥	٤	۱۷	۱۳٥		۲۷		٥۲		۲۲		۳۲		٤۳	
جمعه	۲٦	٥	۱۸	۱۳٦		۳۰		٥۳		۲۲		۳۲		٤٦	
جمعه ایرتسی	۲۷	٦	۱۹	۱۳۷		۳۲		٥٥		۲۳		۳۱		٤۹	
پازار	۲۸	۷	۲۰	۱۳۸		۳٤		٥٦		۲۳		۳۱		٥۱	
پازار ایرتسی	۲۹	۸	۲۱	۱۳۹		۳٥		٥۷		۲٤		۳۱		٥۳	
صالی	۳۰	۹	۲۲	۱٤۰		۳۸	٥	٥۸	۹	۲٤	۱	۳۱	۹	٥٦	

❊ سنهٔ قمریه ۱۳۲۱ — سنهٔ مالیه ۱۳۱۹ ❊

ایام	شهور: رجب شریف	شهور: ایلول رومی	شهور: ایلول افرنجی	روز خضر	طلوع آفتاب ساعت	طلوع آفتاب دقیقه	ظهر ساعت	ظهر دقیقه	عصر اول ساعت	عصر اول دقیقه	عشا ساعت	عشا دقیقه	امساك ساعت	امساك دقیقه	مواسم
چهارشنبه	۱	۱۰	۲۳	۱٤۱	۱۱	٤۱	٥	٥۹	۹	۲٤	۱	۳۱	۹	٥۹	
پنجشنبه	۲	۱۱	۲٤	۱٤۲		٤٤	٦	۰		۲٥		۳۱	۱۰	۲	کستانه قره‌سی فورتنه‌سی
جمعه	۳	۱۲	۲٥	۱٤۳		٤٦		۲		۲٥		۳۱		٥	لیلهٔ رغائب
جمعه ایرتسی	٤	۱۳	۲٦	۱٤٤		٤۹		۳		۲٦		۳۰		۸	
پازار	٥	۱٤	۲۷	۱٤٥		٥۲		٤		۲٦		۳۰		۱۱	
پازار ایرتسی	٦	۱٥	۲۸	۱٤٦		٥٥		٦		۲۷		۳۰		۱٤	
صالی	۷	۱٦	۲۹	۱٤۷		٥۷		۷		۲۷		۳۰		۱۷	
چهارشنبه	۸	۱۷	۳۰	۱٤۸	۱۲	۰		۹		۲۸		۳۰		۲۰	
پنجشنبه	۹	۱۸	۱	۱٤۹		۳		۱۰		۲۸		۳۰		۲۲	تشرین اول افرنجی
جمعه	۱۰	۱۹	۲	۱٥۰		٦		۱۱		۲۹		۳۰		۲٥	
جمعه ایرتسی	۱۱	۲۰	۳	۱٥۱		۸		۱۲		۲۹		۳۰		۲۸	
پازار	۱۲	۲۱	٤	۱٥۲		۱۱		۱٤		۳۰		۳۰		۳۱	
پازار ایرتسی	۱۳	۲۲	٥	۱٥۳		۱٤		۱٥		۳۰		۳۰		۳٤	
صالی	۱٤	۲۳	٦	۱٥٤		۱٦		۱۷		۳۱		۳۰		۳۷	
چهارشنبه	۱٥	۲٤	۷	۱٥٥		۱۸		۱۸		۳۱		۳۰		۳۹	
پنجشنبه	۱٦	۲٥	۸	۱٥٦		۲۲		۲۰		۳۱		۳۰		٤۲	
جمعه	۱۷	۲٦	۹	۱٥۷		۲٥		۲۱		۳۲		۳۰		٤٥	
جمعه ایرتسی	۱۸	۲۷	۱۰	۱٥۸		۲۸		۲۲		۳۳		۳۰		٤۸	
پازار	۱۹	۲۸	۱۱	۱٥۹		۳۰		۲٤		۳۳		۳۰		٥۰	
پازار ایرتسی	۲۰	۲۹	۱۲	۱٦۰		۳۳		۲٥		۳۳		۳۰		٥۳	
صالی	۲۱	۳۰	۱۳	۱٦۱		۳٦		۲٦		۳٤		۳۰		٥٦	
چهارشنبه	۲۲	۱	۱٤	۱٦۲		۳۸		۲۸		۳٤		۳۰		٥۸	تشرین اول رومی
پنجشنبه	۲۳	۲	۱٥	۱٦۳		٤۱		۲۹		۳٤		۳۰	۱۱	۱	اول ایام مطر
جمعه	۲٤	۳	۱٦	۱٦٤		٤٤		۳۰		۳٥		۳۰		۳	
جمعه ایرتسی	۲٥	٤	۱۷	۱٦٥		٤۷		۳۲		۳٥		۳۰		٦	
پازار	۲٦	٥	۱۸	۱٦٦		٤۹		۳۳		۳٦		۳۰		۹	
پازار ایرتسی	۲۷	٦	۱۹	۱٦۷		٥۲		۳٤		۳٦		۳۰		۱۱	لیلهٔ معراج النبی علیه السلام
صالی	۲۸	۷	۲۰	۱٦۸		٥٤		۳٦		۳٦		۳۰		۱٤	اول غرس اشجار
چهارشنبه	۲۹	۸	۲۱	۱٦۹		٥۷		۳۷	۹	۳۷		۳۰		۱۷	

سنهٔ قمریه ١٣٢١ — سنهٔ مالیه ١٣١٩

ایام	شهور: شعبان المعظم	شهور: تشرین اول رومی	شهور: تشرین اول افرنجی	روز خضر	طلوع آفتاب ساعت	طلوع آفتاب دقیقه	ظهر ساعت	ظهر دقیقه	عصر اول ساعت	عصر اول دقیقه	عشا ساعت	عشا دقیقه	امساك ساعت	امساك دقیقه	مواسم
پنجشنبه	١	٩	٢٢	١٧٠	١	٠	٦	٣٨	٩	٣٧	١	٣١	١١	١٩	برودت میاه
جمعه	٢	١٠	٢٣	١٧١		٢		٤٠		٣٧		٣١		٢٢	باغ بوزومی فورتنه‌سی
جمعه ایرتسی	٣	١١	٢٤	١٧٢		٥		٤١		٣٨		٣١		٢٣	
بازار	٤	١٢	٢٥	١٧٣		٧		٤٣		٣٨		٣١		٢٦	
بازار ایرتسی	٥	١٣	٢٦	١٧٤		٩		٤٤		٣٨		٣١		٢٩	
صالی	٦	١٤	٢٧	١٧٥		١٢		٤٥		٣٨		٣١		٣١	
چهارشنبه	٧	١٥	٢٨	١٧٦		١٤		٤٦		٣٩		٣١		٣٤	
پنجشنبه	٨	١٦	٢٩	١٧٧		١٧		٤٧		٣٩		٣١		٣٦	
جمعه	٩	١٧	٣٠	١٧٨		١٩		٤٩		٣٩		٣٢		٣٩	بالق فورتنه‌سی
جمعه ایرتسی	١٠	١٨	٣١	١٧٩		٢٢		٥٠		٤٠		٣٢		٤١	
بازار	١١	١٩	١	١٨٠		٢٤		٥١		٤٠		٣٢		٤٣	تشرین ثانی افرنجی
بازار ایرتسی	١٢	٢٠	٢	١٨١		٢٧		٥٢		٤٠		٣٢		٤٦	
صالی	١٣	٢١	٣	١٨٢		٢٩		٥٤		٤٠		٣٢		٤٨	
چهارشنبه	١٤	٢٢	٤	١٨٣		٣١		٥٥		٤١		٣٢		٥٠	
پنجشنبه	١٥	٢٣	٥	١٨٤		٣٤		٥٦		٤١		٣٢		٥٢	لیلهٔ برات
جمعه	١٦	٢٤	٦	١٨٥		٣٦		٥٧		٤١		٣٣		٥٥	ولادت همایون
جمعه ایرتسی	١٧	٢٥	٧	١٨٦		٣٩		٥٨		٤٢		٣٣		٥٧	سنه ١٢٥٨
بازار	١٨	٢٦	٨	١		٤١		٥٩		٤٢		٣٣		٥٩	رزوقاسم
بازار ایرتسی	١٩	٢٧	٩	٢		٤٣	٧	١		٤٢		٣٣	١٢	١	
صالی	٢٠	٢٨	١٠	٣		٤٥		٢		٤٢		٣٣		٣	
چهارشنبه	٢١	٢٩	١١	٤		٤٨		٣		٤٢		٣٣		٥	
پنجشنبه	٢٢	٣٠	١٢	٥		٥٠		٤		٤٣		٣٤		٧	
جمعه	٢٣	٣١	١٣	٦		٥٢		٥		٤٣		٣٤		٩	
جمعه ایرتسی	٢٤	١	١٤	٧		٥٤		٦		٤٣		٣٤		١١	تشرین ثانی رومی
بازار	٢٥	٢	١٥	٨		٥٦		٧		٤٣		٣٤		١٣	
بازار ایرتسی	٢٦	٣	١٦	٩		٥٨		٨		٤٣		٣٤		١٥	
صالی	٢٧	٤	١٧	١٠	٢	٠		٩		٤٤		٣٤		١٧	
چهارشنبه	٢٨	٥	١٨	١١		٢		١٠		٤٤		٣٥		١٨	
پنجشنبه	٢٩	٦	١٩	١٢		٤		١١		٤٤		٣٥		٢٠	

سنهٔ قمریه ۱۳۲۱ — سنهٔ مالیه ۱۳۱۹

ایام	شهور: رمضان المبارك	شهور: تشرین ثانی رومی	شهور: تشرین ثانی افرنجی	روز قاسم	طلوع آفتاب ساعت	طلوع آفتاب دقیقه	ظهر ساعت	ظهر دقیقه	عصر اول ساعت	عصر اول دقیقه	عشا ساعت	عشا دقیقه	امساك ساعت	امساك دقیقه	مواسم
جمعه	۱	۷	۲۰	۱۳	۲	٦	۷	۱۲	۹	٤٤	۱	۳۰	۱۲	۲۲	
جمعه ایرتسی	۲	۸	۲۱	۱٤		۸		۱۳		٤٥		۳۰		۲٤	
بازار	۳	۹	۲۲	۱٥		۱۰		۱٤		٤٥		۳۰		۲٥	
بازار ایرتسی	٤	۱۰	۲۳	۱٦		۱۲		۱٥		٤٥		۳۰		۲۷	
صالی	٥	۱۱	۲٤	۱۷		۱۳		۱٦		٤٥		۳٦		۲۸	
چهارشنبه	٦	۱۲	۲٥	۱۸		۱٥		۱۷		٤٥		۳٦		۳۰	
پنجشنبه	۷	۱۳	۲٦	۱۹		۱٦		۱۷		٤٥		۳٦		۳۱	
جمعه	۸	۱٤	۲۷	۲۰		۱۷		۱۸		٤٥		۳٦		۳۳	نزول ماء شجار
جمعه ایرتسی	۹	۱٥	۲۸	۲۱		۱۹		۱۹		٤٥		۳٦		۳٤	
بازار	۱۰	۱٦	۲۹	۲۲		۲۰		۲۰		٤٦		۳٦		۳٦	
بازار ایرتسی	۱۱	۱۷	۳۰	۲۳		۲۲		۲۰		٤٦		۳۷		۳۷	
صالی	۱۲	۱۸	۱	۲٤		۲۳		۲۱		٤٦		۳۷		۳۸	کانون اول افرنجی
چهارشنبه	۱۳	۱۹	۲	۲٥		۲٥		۲۱		٤٦		۳۷		۳۹	
پنجشنبه	۱٤	۲۰	۳	۲٦		۲٦		۲۲		٤٦		۳۷		٤۰	
جمعه	۱٥	۲۱	٤	۲۷		۲۷		۲۲		٤٦		۳۷		٤۲	زیارت خرقهٔ سعادت
جمعه ایرتسی	۱٦	۲۲	٥	۲۸		۲۸		۲۳		٤٦		۳۷		٤۳	
بازار	۱۷	۲۳	٦	۲۹		۲۹		۲٤		٤۷		۳۸		٤٤	
بازار ایرتسی	۱۸	۲٤	۷	۳۰		۳۰		۲٤		٤۷		۳۸		٤٥	
صالی	۱۹	۲٥	۸	۳۱		۳۱		۲٥		٤۷		۳۸		٤٥	فورتنه
چهارشنبه	۲۰	۲٦	۹	۳۲		۳۲		۲٥		٤۷		۳۸		٤٦	
پنجشنبه	۲۱	۲۷	۱۰	۳۳		۳۳		۲٦		٤۷		۳۸		٤۷	
جمعه	۲۲	۲۸	۱۱	۳٤		۳٤		۲٦		٤۷		۳۸		٤۸	
جمعه ایرتسی	۲۳	۲۹	۱۲	۳٥		۳٥		۲۷		٤۷		۳۸		٤۸	
بازار	۲٤	۳۰	۱۳	۳٦		۳٦		۲۷		٤۷		۳۸		٤۹	قره‌قیش فورتنه‌سی
بازار ایرتسی	۲٥	۱	۱٤	۳۷		۳٦		۲۷		٤۷		۳۸		٥۰	کانون اول رومی
صالی	۲٦	۲	۱٥	۳۸		۳۷		۲۸		٤۷		۳۸		٥۰	
چهارشنبه	۲۷	۳	۱٦	۳۹		۳۷		۲۸		٤۷		۳۸		٥۱	لیلهٔ قدر
پنجشنبه	۲۸	٤	۱۷	٤۰		۳۸		۲۸		٤۸		۳۸		٥۱	
جمعه	۲۹	٥	۱۸	٤۱		۳۸		۲۹		٤۷		۳۸		٥۱	
جمعه ایرتسی	۳۰	٦	۱۹	٤۲	۲	۳۸		۲۹	۹	٤۷	۱	۳۸	۱۲	٥۲	اول شب یلدا

سنهٔ قمریه ۱۳۲۱ — سنهٔ مالیه ۱۳۱۹

ایام	شهور: شوال المکرم	شهور: کانون اول رومی	شهور: کانون اول افرنجی	روز قاسم	طلوع آفتاب ساعت	طلوع آفتاب دقیقه	ظهر ساعت	ظهر دقیقه	عصر اول ساعت	عصر اول دقیقه	عشا ساعت	عشا دقیقه	امساک ساعت	امساک دقیقه	مواسم
بازار	۱	۷	۲۰	۴۳	۲	۳۹	۷	۲۹	۹	۴۷	۱	۳۸	۱۲	۵۲	صلات عید فطر
بازار ایرتسی	۲	۸	۲۱	۴۴		۳۹		۲۹		۴۷		۳۸		۵۲	۳ ساعت ۲۹ دقیقه
صالی	۳	۹	۲۲	۴۵		۳۹		۲۹		۴۷		۳۸		۵۲	
چهارشنبه	۴	۱۰	۲۳	۴۶		۳۹		۲۹		۴۷		۳۸		۵۲	اول اربعین فصل شتا
پنجشنبه	۵	۱۱	۲۴	۴۷		۳۹		۲۹		۴۷		۳۸		۵۲	
جمعه	۶	۱۲	۲۵	۴۸		۳۹		۲۹		۴۷		۳۸		۵۲	آخر شب یلدا
جمعه ایرتسی	۷	۱۳	۲۶	۴۹		۳۹		۲۹		۴۷		۳۸		۵۲	
بازار	۸	۱۴	۲۷	۵۰		۳۸		۲۹		۴۷		۳۸		۵۱	
بازار ایرتسی	۹	۱۵	۲۸	۵۱		۳۸		۲۹		۴۷		۳۸		۵۱	
صالی	۱۰	۱۶	۲۹	۵۲		۳۸		۲۸		۴۷		۳۸		۵۱	
چهارشنبه	۱۱	۱۷	۳۰	۵۳		۳۷		۲۸		۴۷		۳۸		۵۰	
پنجشنبه	۱۲	۱۸	۳۱	۵۴		۳۶		۲۸		۴۷		۳۸		۵۰	
جمعه	۱۳	۱۹	۱	۵۵		۳۶		۲۷		۴۷		۳۸		۴۹	کانون ثانی ورأس سنهٔ
جمعه ایرتسی	۱۴	۲۰	۲	۵۶		۳۵		۲۷		۴۷		۳۸		۴۸	افرنجی ۱۹۰۴
بازار	۱۵	۲۱	۳	۵۷		۳۴		۲۷		۴۷		۳۸		۴۸	فورتنه
بازار ایرتسی	۱۶	۲۲	۴	۵۸		۳۳		۲۶		۴۷		۳۸		۴۷	
صالی	۱۷	۲۳	۵	۵۹		۳۲		۲۵		۴۷		۳۸		۴۶	
چهارشنبه	۱۸	۲۴	۶	۶۰		۳۱		۲۵		۴۷		۳۸		۴۵	
پنجشنبه	۱۹	۲۵	۷	۶۱		۳۰		۲۴		۴۶		۳۷		۴۵	
جمعه	۲۰	۲۶	۸	۶۲		۲۹		۲۳		۴۶		۳۷		۴۴	فورتنه
جمعه ایرتسی	۲۱	۲۷	۹	۶۳		۲۸		۲۳		۴۶		۳۷		۴۳	
بازار	۲۲	۲۸	۱۰	۶۴		۲۷		۲۲		۴۶		۳۷		۴۱	
بازار ایرتسی	۲۳	۲۹	۱۱	۶۵		۲۶		۲۲		۴۶		۳۷		۴۰	
صالی	۲۴	۳۰	۱۲	۶۶		۲۵		۲۱		۴۶		۳۷		۳۹	
چهارشنبه	۲۵	۳۱	۱۳	۶۷		۲۳		۲۱		۴۶		۳۷		۳۸	
پنجشنبه	۲۶	۱	۱۴	۶۸		۲۲		۲۰		۴۶		۳۷		۳۷	کانون ثانی رومی
جمعه	۲۷	۲	۱۵	۶۹		۲۰		۲۰		۴۶		۳۶		۳۶	فورتنه
جمعه ایرتسی	۲۸	۳	۱۶	۷۰		۱۹		۱۹		۴۵		۳۶		۳۴	
بازار	۲۹	۴	۱۷	۷۱		۱۷		۱۸		۴۵	۱	۳۶		۳۳	
بازار ایرتسی	۳۰	۵	۱۸	۷۲	۲	۱۶	۷	۱۷		۴۵		۳۶		۳۱	

﴿ سنۀ قمریه ١٣٢١ — سنۀ مالیه ١٣١٩ ﴾

ایام	شهور: ذی القعدة الشريفة	شهور: کانون ثانی رومی	شهور: کانون ثانی افرنجی	روز قاسم	طلوع آفتاب ساعت	طلوع آفتاب دقیقه	ظهر ساعت	ظهر دقیقه	عصر اول ساعت	عصر اول دقیقه	عشا ساعت	عشا دقیقه	امساك ساعت	امساك دقیقه	مواسم
صالی	١	٦	١٩	٧٣	٢	١٤	٧	١٧	٩	٤٥	١	٣٦	١٢	٣٠	
چهارشنبه	٢	٧	٢٠	٧٤		١٣		١٦		٤٥		٣٦		٢٨	
پنجشنبه	٣	٨	٢١	٧٥		١٢		١٥		٤٥		٣٦		٢٧	
جمعه	٤	٩	٢٢	٧٦		١٠		١٤		٤٥		٣٥		٢٥	
جمعه ایرتسی	٥	١٠	٢٣	٧٧		٨		١٣		٤٥		٣٥		٢٤	
پازار	٦	١١	٢٤	٧٨		٦		١٢		٤٤		٣٥		٢٢	فورتنه
پازارایرتسی	٧	١٢	٢٥	٧٩		٤		١١		٤٤		٣٥		٢٠	
صالی	٨	١٣	٢٦	٨٠		٢		١٠		٤٤		٣٥		١٨	
چهارشنبه	٩	١٤	٢٧	٨١	٢	٠		٩		٤٣		٣٥		١٧	
پنجشنبه	١٠	١٥	٢٨	٨٢	١	٥٨		٨		٤٣		٣٤		١٥	
جمعه	١١	١٦	٢٩	٨٣		٥٦		٧		٤٣		٣٤		١٣	
جمعه ایرتسی	١٢	١٧	٣٠	٨٤		٥٤		٦		٤٣		٣٤		١١	
پازار	١٣	١٨	٣١	٨٥		٥١		٥		٤٣		٣٤		٩	آخرار بعين
پازارایرتسی	١٤	١٩	١	٨٦		٥٠		٤		٤٣		٣٤		٧	شباط افرنجی اول خمسين
صالی	١٥	٢٠	٢	٨٧		٤٨		٣		٤٣		٣٣		٥	
چهارشنبه	١٦	٢١	٣	٨٨		٤٥		٢		٤٢		٣٣		٣	
پنجشنبه	١٧	٢٢	٤	٧٩		٤٣		١		٤٢		٣٣	١٢	١٠	از دواج حیوانات
جمعه	١٨	٢٣	٥	٩٠		٤١	٦	٥٩		٤٢		٣٣	١١	٠٩	
جمعه ایرتسی	١٩	٢٤	٦	٩١		٣٩		٥٨		٤١		٣٣		٠٧	
پازار	٢٠	٢٥	٧	٩٢		٣٦		٥٧		٤١		٣٣		٠٥	
پازارایرتسی	٢١	٢٦	٨	٩٣		٣٤		٥٦		٤١		٣٢		٠٢	
صالی	٢٢	٢٧	٩	٩٤		٣١		٥٥		٤١		٣٢		٥٠	
چهارشنبه	٢٣	٢٨	١٠	٩٥		٢٩		٥٤		٤٠		٣٢		٤٨	
پنجشنبه	٢٤	٢٩	١١	٩٦		٢٧		٥٢		٤٠		٣٢		٤٦	
جمعه	٢٥	٣٠	١٢	٩٧		٢٤		٥١		٤٠		٣٢		٤٣	
جمعه ایرتسی	٢٦	٣١	١٣	٩٨		٢٢		٥٠		٤٠		٣٢		٤١	
پازار	٢٧	١	١٤	٩٩		١٩		٤٩		٣٩		٣١		٣٩	شباط رومی
پازارایرتسی	٢٨	٢	١٥	١٠٠		١٧		٤٧		٣٩		٣١		٣٦	
صالی	٢٩	٣	١٦	١٠١		١٤		٤٦		٣٩	١	٣١		٣٤	آخر غرس اشجار

سنهٔ قمریه ١٣٢١ — سنهٔ مالیه ١٣١٩

ایام	شهور: ذی الحجة الشریفة	شهور: شباط رومی	شهور: شباط افرنجی	روز قاسم	طلوع آفتاب ساعت	طلوع آفتاب دقیقه	ظهر ساعت	ظهر دقیقه	عصر اول ساعت	عصر اول دقیقه	عشا ساعت	عشا دقیقه	امساك ساعت	امساك دقیقه	مواسم
چهارشنبه	١	٤	١٧	١٠٢	١	١٢	٦	٤٥	٩	٣٨	١	٣١	١١	٣١	
پنجشنبه	٢	٥	١٨	١٠٣		٩		٤٤		٣٨		٣١		٢٩	
جمعه	٣	٦	١٩	١٠٤		٧		٤٣		٣٨		٣١		٢٧	
جمعه ایرتسی	٤	٧	٢٠	١٠٥		٥		٤٢		٣٨		٣١		٢٤	جمرهٔ اولی
پازار	٥	٨	٢١	١٠٦		٣		٤٠		٣٧		٣١		٢٢	
پازار ایرتسی	٦	٩	٢٢	١٠٧	١	٠		٣٨		٣٧		٣١		١٩	
صالی	٧	١٠	٢٣	١٠٨	٢	٥٧		٣٧		٣٧		٣٠		١٧	
چهارشنبه	٨	١١	٢٤	١٠٩		٥٤		٣٦		٣٦		٣٠		١٤	
پنجشنبه	٩	١٢	٢٥	١١٠		٥١		٣٤		٣٦		٣٠		١١	
جمعه	١٠	١٣	٢٦	١١١		٤٨		٣٣		٣٦		٣٠		٩	صلات عید اضحی
جمعه ایرتسی	١١	١٤	٢٧	١١٢		٤٧		٣٢		٣٥		٣٠		٦	١ ساعت ٣٣ دقیقه
پازار	١٢	١٥	٢٨	١١٣		٤٤		٣٠		٣٥		٣٠		٣	جمرهٔ ثانیه
پازار ایرتسی	١٣	١٦	٢٩	١١٤		٤١		٢٩		٣٤		٣٠		١	آمدن لقلق
صالی	١٤	١٧	١	١١٥		٣٨		٢٨		٣٤		٣٠	١٠	٥٨	مارت افرنجی
چهارشنبه	١٥	١٨	٢	١١٦		٣٦		٢٦		٣٤		٣٠		٥٦	
پنجشنبه	١٦	١٩	٣	١١٧		٣٣		٢٥		٣٣		٣٠		٥٣	
جمعه	١٧	٢٠	٤	١١٨		٣٠		٢٤		٣٣		٣٠		٥٠	جریان ماء اشجار
جمعه ایرتسی	١٨	٢١	٥	١١٩		٢٨		٢٢		٣٢		٣٠		٤٨	جمرهٔ ثالثه
پازار	١٩	٢٢	٦	١٢٠		٢٥		٢١		٣٢		٣٠		٤٥	باغ بودامه زمانی
پازار ایرتسی	٢٠	٢٣	٧	١٢١		٢٣		٢٠		٣٢		٣٠		٤٢	قزاشیسی زمانی
صالی	٢١	٢٤	٨	١٢٢		١٩		١٨		٣١		٣٠		٣٩	
چهارشنبه	٢٢	٢٥	٩	١٢٣		١٦		١٧		٣١		٣٠		٣٧	
پنجشنبه	٢٣	٢٦	١٠	١٢٤		١٤		١٥		٣٠		٣٠		٣٤	اول بردالعجوز
جمعه	٢٤	٢٧	١١	١٢٥		١١		١٤		٣٠		٣٠		٣١	
جمعه ایرتسی	٢٥	٢٨	١٢	١٢٦		٨		١٣		٢٩		٣٠		٢٨	
پازار	٢٦	٢٩	١٣	١٢٧		٦		١١		٢٩		٣٠		٢٥	
پازار ایرتسی	٢٧	١	١٤	١٢٨		٣		١٠		٢٨		٣٠		٢٢	مارت رومی سنه ١٣٢٠
صالی	٢٨	٢	١٥	١٢٩	١٢	٠		٩		٢٨		٣٠		٢٠	
چهارشنبه	٢٩	٣	١٦	١٣٠	١١	٥٧		٧		٢٧		٣٠		١٧	
پنجشنبه	٣٠	٤	١٧	١٣١		٥٥		٦		٢٧		٣٠		١٤	آخر بردالعجوز

ايام وليالیٔ مباركه

١٠	محرم	چهارشنبه كونى	يوم عاشورا	سنه ١٣٢١
١٢	ربيع الاول	پازارايرتسى كيجه‌سى	ليلهٔ مولدالنبى عليه‌السلام	
٣	رجب	جمعه كيجه‌سى	ليلهٔ رغائب	
٢٧	رجب	پازارايرتسى كيجه‌سى	ليلهٔ معراج‌النبى عليه‌السلام	
١٥	شعبان	پنجشنبه كيجه‌سى	ليلهٔ برات	
١٥	رمضان	جمعه كونى	زيارت خرقهٔ سعادت	
٢٧	رمضان	چهارشنبه كيجه‌سى	ليلهٔ قدر	
١	شوال	پازار كونى	صلات عيد فطر ٣ ساعت ٢٩ دقيقه	
١٠	ذى الحجه	جمعه كونى	صلات عيد اضحى ١ ساعت ٣٣ دقيقه	

بعض وقايع مشهوره

بعض وقايع مشهوره

هجرت شرفنقبتدن مقدم

(سنين)	
٦٢١٢	خلقت حضرت آدم (عليه السلام)
٣٩٧٤	طوفان حضرت نوح (عليه السلام)
٣٥٤٨	مصرك ابتداى معموريتى
٢٨١٢	ملوك بنى آثورك ابتداى ظهورى
٢٥٧٠	ولادت حضرت ابراهيم (عليه السلام)
٢٤٧٠	ختان حضرت اسماعيل (عليه السلام)
٢٣١٧	حضرت يعقوب عليه السلامك مصره تشريفلرى
٢٢٩١	مصرده يدى سنه ممتد اولان قحط وغلا
٢١٧٦	فرعونك مصرده اطفال ذكورى اتلافى
٢١٦٦	لاتين قراللغنك تشكلى
٢١٦٥	آتنه قراللغنك تشكلى
٢٠٧٥	حضرت موسى عليه السلامك مصردن خروج بيوردقلرى
٢٠٣٤	ملوك يهودك ابتداى حكومتى

(سنين)	
١٦٣٨	حضرت داود عليه السلامك سوريه‌ده پادشاهلغى
١٥٩٨	حضرت سليمان عليه السلامك پادشاهلغى
١٣٥٣	ملوك بنى آثورك بابل حكومتندن آيرلمسى
١٣٣٧	روما شهرينك بناسى
١١٥٥	بخت النصرك سوريه ايله قدس شريفى تخريبى
١١١٠	ايران شاهلغنك كيانيان طبقه‌سنه انتقالى
١١٠٨	ايرانلولرك مصرى استيلاسى
٩١٦	اسكندرك مصرى ايرانلولردن استردادى
٩١٥	اسكندرك ايرانى استيلاسيله دارانك مقتوليتى
٦١٢	مصرك رومايه التحاقى
٥٨٥	ميلاد حضرت عيسى (عليه السلام)
٥١٧	رومادە پاپا نصبى

(سنین)		(سنین)	
٤٨٤	جام ایجادی	٤٠	توی قلمی ایجادی
٣٦٨	طبقهٔ ساسانیانك ظهوری	٣٣	له قراللغنك تشکلی
٢٣٤	آیاصوفیه‌نك بناسی	٢٥	اسقوچیا قراللغنك تشکلی
٢٠١	صو ترازوسی ایجادی	١٤	انکلتره قراللغنك تشکلی
١٦٣	فرانسه قراللغنك آشکلی	١١	اسپانیا قراللغنك تشکلی

هجرت جلیله‌دن مؤخر

١	غزای کبرای بدر	٩٢	اسلامك اندلسه عبوری
١٠	حج وداع	٩٥	غلطه‌ده عرب جامعنك ایکنجی بناسی
١٠	فتح جلیل مکهٔ مکرمه	١٢٠	کاغد ایجادی
١٠	فتح بلند خیبر	١٢١	عربلر بیننده علم کیمیانك شیوعی
١٠	خلافت حضرت ابو بکر (رضی اه عنه)	١٢٣	انقراض بنی امیه
١٣	خلافت حضرت عمر (رضی اه عنه)	١٢٩	ظهور دولت عباسیه
١٤	بناء بصره	١٣٩	اندلسده دولت بنی امیه تشکلی
١٤	فتح شام	١٥٠	انتقال حضرت امام اعظم (رضی اه عنه)
١٩	فتح قیصریه	١٨٣	دانیمارقه قراللغنك تشکلی
٢٠	فتح مصر	٢٩٧	مغربده دولت فاطمیه‌نك تشکلی
٢٤	خلافت حضرت عثمان (رضی اه عنه)	٣٦٢	روسیه دولتنك تشکلی
٢٧	فتح جزیرهٔ قبریس	٤٢٢	دولت سلجوقیه‌نك ظهوری
٣٥	خلافت حضرت علی (رضی اه عنه)	٤٥٥	مجار قراللغنك تشکلی
٣٦	اهل اسلام جانبندن استانبولك ابتداکی محاصره‌سی	٤٨٠	ولادت جلیلهٔ حضرت عبد القادر (قدس سره)
٤١	ظهور بنی امیه	٥١٦	ساعت ایجادی
٤٩	غلطه‌ده عرب جامعنك اولکی بناسی	٥٦١	انتقال حضرت عبد القادر (قدس سره)
٦٠	وقعهٔ دلسوز کربلا	٥٦٧	ملوك ایوبیه‌نك ظهوری
٧٥	ضرب سکهٔ اسلامیه	٦٠٤	مولد شریف قرائتنك ابتداسی
٨٠	ولادت امام اعظم (رضی اه عنه)		وولادت جلیلهٔ حضرت مولانا
٨٢	سجلیا جزیره‌سیله مسینا بوغازینك فتحی		(قدس سره العالی)

(سنین)	
٦٥٦	دولت عباسیه‌نك انقراضی
٦٧٢	انتقال حضرت مولانا (قدس سره العالی)
٦٨٦	کوزلك ایجادی
٦٨٧	کمی پوصله‌سی ایجادی
٦٨٧	دولت سلچوقیه‌نك انقراضی
٦٨٨	ظهور دولت ابد مدت علیهٔ عثمانیه
٦٩٩	مبدأ استقلال وقرائت خطبهٔ شریفه
٧٢٦	فتح بروسه وتولد حضرت خداوندکار غازی
٧٢٨	ضرب سکهٔ همایون عثمانیه
٧٢٨	دولت علیه‌ده موظف عسکر تنظیمی
٧٥٨	شهزاده سلیمان پاشا حضرتلرینك بحراً روم ایلی‌یه چکوب کلیبولی‌یی وحوالیسنی فتحلری
٧٦٢	طوپ ایجادی
٧٧٣	فتح ادرنه
٧٨٤	مصرده دولت چراکسه‌نك ظهوری
٧٩١	انتقال حضرت شاه بهاءالدین نقشبند (قدس سره)
٧٩٢	خداوندکار غازی حضرتلرینك قوصوه‌ده مظفریت وشهادتی
٧٩٦	فتح سلانیك ویکیشهر
٧٩٧	یلدیرم بایزید خان حضرتلرینك نیکبولی غالبیتی
٧٩٨	اناطولی حصارینی انشا بیوردقلری

(سنین)	
٧٩٨	بروسه‌ده جامع کبیره وضع اساس بیوردقلری
٨٠٤	وقعهٔ تیمور
٨٣٣	بروسه‌ده امیر سلطان حضرتلرینك انتقالی (قدس سره)
٨٣٥	فتح یانیه
٨٤٨	سلطان مرادخان ثانی حضرتلرینك وارنه غالبیتی
٨٥١	صنعت طباعت ایجادی
٨٥٢	قوصوه مظفریت ثانیه‌سی
٨٥٦	فاتح حضرتلرینك روم ایلی حصارینی بنا بیوردقلری
٨٥٧	قره‌دن کمیلر امراریله استانبولی فتح بیوردقلری
٨٥٨	اسکی سرایك بناسی
٨٦٢	آمریقانك کشفی
٨٦٥	دولت ایوبیه‌نك انقراضی
٨٦٨	اتمام جامع حضرت فاتح
٨٧٥	سرای جدیدك اتمامی
٨٨٠	منکلی کرای خانك دولت عثمانیه‌یه مطاوعتی
٨٩٢	کمال رئیسك دونما ایله اسپانیایه عزیمتی
٩٠٣	بنای جامع سلطان بایزید خان ثانی
٩٠٣	امید برونی طریقنك کشفی
٩٢٠	سلطان سلیم اول حضرتلرینك چالدیران وقعهٔ مشهوره‌سی
٩٢٢	سلیم اول حضرتلرینك مصری فتحی

(سنين)

٩٢٢ امانات جليله ايله شرفياب اولدقلرى

٩٢٢ جيب ساعتى ايجادى

٩٢٢ فتح حلب وشام

٩٢٣ درسعادتده ترسانه بناسى

٩٣٥ ويانه‌نك برنجى محاصره‌سى

٩٣٧ جان برد غزالينك وفاتى

٩٤٤ عدنك تسخيرى

٩٤٧ ايمپراطور قارلوسك هزيمتى

٩٦١ بحر محيط شرقى‌يه سيدى رئيسك برنجى سفرى

٩٦٥ سليمانيه جامعنك اتمامى

٩٧٩ قلنج على پاشانك قپودان دريانصبى

٩٨٥ اندلسك تخليه‌سى

٩٨٧ تقى الدين رصدينك انشاسى وحساب اصول اعشارى

١٠٠٥ سلطان محمد خان ثالث حضرتلرينك اكرى قلعه‌سنى فتح وغلبه‌سى

١٠١٢ ممالك اسلاميه‌ده دخان استعمالى

١٠٥٠ انفيه‌نك استانبولده استعمالى

١٠٥١ اوروپاده غزته ايجادى

١٠٩٤ ويانه‌نك ايكنجى محاصره‌سى

١١١٦ بيوك پترونك روسيه‌يه نظام وضعى

١١٣٥ اسكداره دارالطباعه تأسيسى

١١٦٧ چيچك آشيسى اختراعى

١١٩٩ بالون ايجادى

١٢٠٦ تلغراف ايجادى

(سنين)

١٢١٣ سلطان سليم ثالث حضرتلرينك مصرى بوناپارتدن فتح واستخلاصى

مصراع :

« سليم ثالث اولدى ملك مصره فاتح ثانى »

١٢١٥ طاش باصمه‌سى ايجادى

١٢٢٢ واپور كميسى ايجادى

١٢٢٢ سلطان محمود خان ثانى حضرتلرينك حرمين محترمينى وهابيلردن تخليه‌يه همت جليله‌لرى

١٢٣٣ اوروپا مصالحهٔ عموميه‌سى

١٢٤٠ شمندوفر ايجادى

١٢٤١ وقعهٔ خيريه وتأسيس عساكر نظاميه

١٢٤٢ درسعادتده مكتب طبيه تأسيسى

١٢٥٣ جسر عتيقك انشاسى

١٢٥٤ قرانتنه نظامنك وضعى

١٢٥٥ تنظيمات خيريه

١٢٥٩ سلطان عبدالمجيد خان حضرتلرينك صحيح العيار مسكوكات ضربنه همتلرى

١٢٦٥ اياصوفيه جامع شريفنى اعمار بيوردقلرى

١٢٦٩ خرقهٔ سعادت دائرهٔ عاليه‌سنى مجدداً انشايه موفقيتلرى

١٢٧٧ ابنيهٔ مقدسهٔ حرم سعادته موفقيتلرى

١٢٧٧ بروسه جامع كبيرينى تجديد بيوردقلرى

١٢٧٨ طوربيل ايجادى

١٢٨١ تشكيل ولايات مبدائى

(سنین)

۱۲۸۱ پروسیالیلرك اوستریا ایله صادوه محاربه‌سی

۱۲۸۳ منافع عمومیه صندقلری تأسیسی

۱۲۸۳ ایکنه‌لی تفنك ایجادی

۱۲۸۴ سلطان عبدالعزیزخان حضرتلرینك اوروپایه سیاحتی

۱۲۸۶ سویش جدولنك کشادی

۱۲۸۷ پروسیه وفرانسه دولتلرینك محاربه‌سی

۱۲۸۷ آلمانیا ایمپراطورلغنك اعلانی

۱۲۸۷ ایتالیا دولتنك رومایی استیلاسی

۱۲۸۷ فرانسه‌نك جمهوریته انقلابی

۱۲۸۸ درسعادتده ترامووای احداثی

۱۲۸۹ توتونك تحت انحصاره ادخالی

(سنین)

۱۲۸۹ ترسانۀ عامره‌ده حوض ساخ استعمالی

۱۲۹۰ غلطه‌ده تونل کشادی

۱۲۹۰ ازمید تیمور یولنك انشاسی

۱۲۹۳ قانون اساسی وضعی

۱۲۹۳ روسیه محاربۀ اخیره‌سی

۱۲۹۵ برلین قونغره‌سی

۱۲۹۶ سجل احوال تأسیسی

۱۲۹۷ درسعادتده موزه‌نك رسم کشادی

۱۳۱۲ درسعادت رختملرینك وضع اساسی

۱۳۱۳ درسعادتده دارالعجزه‌نك رسم کشادی

۱۳۱۵ دولت علیه‌نك یونان ایله وقوعبولان محاربه ومظفریتی

سلاطین عظام شوکت اتسام عثمانیه حضراتنك تاریخ ولادت وجلوس همایون ومدت عمر وسلطنتلریله مراقد متبرکه‌لری

مؤسس بنیان سلطنت غازی سلطان عثمان خان عالیمنقبت حضرتلری

ارطغرل غازی حضرتلری صلبندن ٦٥٦ سنهٔ هجریه‌سنده تولد ایله ٦٩٩ سنه‌سی جمادی الاولیسنك دردنجی کونی بالاستقلال جالس تخت سلطنت اولوب ٧٢٦ سنه‌سی شهر رمضانك یکرمی برنجی کونی ارتحاللری وقوع بولمشدر مدفن شریفلری بروسه‌ده حصار ایچنده عثمانیه میدانی نزدنده‌در .

بروسه فاتحی غازی سلطان اورخان حضرتلری

سلطان عثمان حضرتلرینك مخدوم معالی موسوملریدر . ٦٨٠ سنه‌سنده تولد ایدرك ٧٢٦ سنه‌سی شهر رمضاننده جالس سریر سلطنت اولمشلر و٧٦١ سنه‌سنده ارتحاللری وقوعیله پدر معظملری جوارنده دیکر تربهٔ مخصوصه‌یه دفن اولنمشدر .

خداوندکار غازی شهرتیله مشهور سلطان مراد خان اول حضرتلری

سلطان اورخان حضرتلری صلبندن ٧٢٦ سنه‌سنده تولد و ٧٦١ ده پدر جنت مقرلری مقامنه جلوس بیورمشلردر ٧٩١ سنه‌سی شهر رمضان شریفی اوائلنده قوصوه محاربهٔ مشهوره‌سنده شهیداً ارتحال بیورملریله نعش مغفرت نقشلری بروسه‌یه نقل ایله چکرکه نام محله‌ده‌کی جامع شریف وعمارت عامره‌لری قارشوسنده کائن تربهٔ محترمه‌یه دفن اولنمشدر . محل شهادتلرنده دخی بشقه‌جه تربهٔ منیفه‌لری واردر . انواع مبرات عدیده‌لرندن بروسه‌ده

سرای همایون محلی قارشوسنده وعثمانیه میدانی نزدنده شهادت جامعی نامیله بر معبد وسیع انشا بیورمشلردر .

غازی سلطان ییلدیرم بایزید خان حضرتلری

سلطان مراد خان اول حضرتلرینك مخدوم بسالت موسوملریدر. ٧٦١ سنه‌سنده قدمنهادهٔ مهد شهود اولوب ٧٩١ سنه‌سنده جالس تخت عثمانی و ٨٠٥ سنه‌سی شعبانك اون بشنجی کونی تارك دارفانی اولمشلردر. مدفن شریفلری بروسه‌ده مشهور جامع کبیر پرنورلرینك غیری اولان وشهرك جانب شرقیسنه مصادف بولنان دیکر جامع شریفلریله مدرسه وصو کمرلری وسائر آثار لطیفه‌لری جوارنده‌در.

مؤسس ثانئ سلطنت چلبی سلطان محمد خان غازی حضرتلری

سلطان ییلدیرم بایزیدخان حضرتلری صلبندن ٧٨١ سنه‌سنده تولد ایلمشلردر. ٨١٦ سنه‌سنده جلوس همایونلری و ٨٢٤ سنه‌سنده ارتحاللری وقوع بولمشدر . بروسه‌ده غایت مصنع جامع شریفلری پیشکاهنده وسلطانیه نامیله مشتهر مدرسهٔ شریفه وعمارت معموره‌لری جوارنده کائن یشیل تربهٔ رفیعه‌یه دفن اولنمشلردر .

غازی سلطان مراد خان ثانی حضرتلری

چلبی سلطان محمدخان حضرتلرینك مخدوم مفخملریدر. ٨٠٦ سنه‌سنده تولد و ٨٢٤ سنه‌سنده جلوس ایله ٨٥٥ سنه‌سی محرمنك بشنجی کونی ادرنه‌ده عازم کلشن سرای رحمت اولوب بروسه‌ده‌کی مرادیه سمتنده کائن جامع شریفلری اتصالنده قبه‌سنك اوزری آچیق تربهٔ مخصوصه‌لرینه نقل ودفن اولنمشلردر . اشبو تربهٔ مبارکه حرمنده سلطان جم حضرتلرینك غایت مزین تربه‌لریله دیکر شهزادکان ذیشان حضراتنك‌ده متعدد ومکلف تربهٔ شریفه‌ویاننده مدرسه وعمارت عامره‌لری واردر .

ابوالفتح والمغازی سلطان محمد خان ثانی

سلطان مراد خان ثانی حضرتلرینك مخدوم سعادت موسوملریدر . استانبول وطربزون ونیجه بلاد عظیمه فتحنه موفقیتلری جهتیله ابوالفتح عنوان جلیلیله اشتهار بولمشلردر . ٨٣٣ سنه‌سی رجبنك یدنجی کونی قدمنهادهٔ عالم وجود و ٨٥٥ سنه‌سی محرمنده جالس

تخت معالی نمود اولدیلر و ۸۸٦ سنه‌سی ربیع الاولنك دردنجی کونی غزایه عزیمت اثناسنده ککبوزه مرحله‌سی جوارنده ارتحال بیوردیلر تربهٔ علیالری استانبولده جامع جسیم ومنورلری پیشکاهنده وسائر آثار جلیله‌لری جوارنده‌در .

غازی سلطان بایزید خان ثانی حضرتلری

ابو الفتح سلطان محمد خان حضرتلرینك صلبندن ۸۵۱ سنه‌سنده تولد ایله ۸۸٦ سنه‌سنده جلوس و ۹۱۸ سنه‌سی ربیع الآخرینك اوتنجی کونی ارتحال بیوردیلر . مدفن شریفلری استانبولده باب سرعسکری میداننده‌کی جامع شریفلری پیشکاهنده‌در .

فاتح مصر سلطان سلیم خان اول حضرتلری

سلطان بایزید خان ثانی حضرتلرینك مخدوم عالی کهرلریدر. ۸۷۵ سنه‌سنده تولد ایله ۹۱۸ سنه‌سنده جالس تخت عالی بخت عثمانی و ۹۲٦ سنه‌سی شوالنك طقوزنجی کونی عازم کلشن سرای جاودانی اولدیلر و آز وقتده چوق آثار جلیله‌یه موفق بیورلدیلر تربهٔ مبارکلری استانبولده واقع جامع شریفلری پیشکاهنده‌در .

غازی سلطان سلیمان خان اول حضرتلری

قانونی عنوانیله مشهوردر یاوز سلطان سلیم خان قدیم حضرتلرینك مخدوم مفخملریدر ۹۰۰ سنه‌سنده ولادت سنیه‌لری و ۹۲٦ سنه‌سنده جلوس همایونلری وقرق سکز سنه سلطنتدن صکره سکتوار غزاسنده خسته‌لنه‌رق ۹۷٤ سنه‌سی صفرینك یکرمنجی کونی ارتحاللری وقوعه کلمشدر باب فتوی جوارنده جسیم ومتین جامع شریف بی نظیرلری پیشکاهنده واقع تربهٔ مخصوصه‌لرینه دفن اولنمشلردر ادرنه‌ده‌کی اسکی جامع شریفده اولدیغی مثللو تربهٔ مذکوره قپوسنك اوستنده دخی حجر اسود اسعدك برجزئی بولندیغی مشهور واثری مشهود اولمغله پیشکاهندن اماله‌ٔ انظار زیارتله کسب شرف اولنمقده‌در .

غازی سلطان سلیم خان ثانی حضرتلری

سلطان سلیمان خان اول حضرتلری صلبندن ۹۳۰ سنه‌سی رجبنك التنجی کونی تولد و ۹۷٤ سنه‌سنده جلوس بیورمشلر و ۹۸۳ سنه‌سی شعبانینك یکرمی بدنجی کونی ارتحال ایلمشلردر. مدفن شریفلری آیا صوفیه جامعی حرمنده‌در مبرات مکمله‌لرندن ادرنه‌ده مشهور وبیهمتا

جامع شریفلری و آیاصوفیه‌نك جسیم مناره‌لریله‌درون و بیرونده وقونیه و بلادسائره‌ده آثار خیریه‌لری واردر.

غازی سلطان مراد خان ثالث حضرتلری

٩٥٣ سنه‌سی جمادی‌الاولیسنك بشنجی کونی سلطان سلیم خان ثانی حضرتلری صلبندن تولد ایله ٩٨٣ سنه‌سنده جلوس بیورمشلردر ١٠٠٣ سنه‌سی جمادی‌الاولیسنك سکزنجی کونی ارتحال ایتملریله آیاصوفیه‌حریمنده پدر افخملری تربهٔ شریفه‌سی اتصالنده کائن تربهٔ مخصوصه‌لرینه دفن اولنمشلردر .

اکری فاتحی غازی سلطان محمد خان ثالث حضرتلری

سلطان مراد خان ثالث حضرتلرینك مخدوم مفخملریدر ٩٧٤ سنه‌سی ذی‌القعده‌سنك یدنجی کونی تولد و ١٠٠٣ سنه‌سی جمادی الاولیسنده جلوس و ١٠١٢ سنه‌سی رجبنك اون ایکنجی کونی رحلت ایلمشلردر مدفن شریفلری آیاصوفیه پیشکاهنده اسکی دارالفنون قارشوسنده‌کی کوشه‌ده تربهٔ مزینه درونده‌در .

غازی سلطان احمد خان اول حضرتلری

سلطان محمد خان ثالث حضرتلری صلبندن ٩٩٨ سکز سنه‌سی جمادی الاخره‌سنك اون ایکنجی کونی تولد ایله ١٠١٢ سنه‌سی رجبنده جالس تخت عثمانی اولمشلر و ١٠٢٦ سنه‌سی ذی‌القعده‌سنك یکرمی ایکنجی کونی ارتحال ایلمشلردر استانبولده آت میدانینده‌کی التی مناره‌لی جامع شریفلری جوارنده واقع تربهٔ مخصوصه‌ده مدفوندرلر اون دردنجی پادشاه عالیجاه اولوب اون درت یاشلرنده جلوس ایله اون درت سنه مقام معلای سلطنته رونقساز اولمشلردر .

سلطان مصطفی خان اول حضرتلری

سلطان محمد خان ثالث حضرتلری صلبندن ١٠٠١ سنه‌سنده تولد ایله ١٠٢٦ سنه‌سی ذی‌القعده‌سنك یکرمی ایکنجی کونی برادر اکبرلری سلطان احمد خان حضرتلری مقامنه جالس اولوب ١٠٢٨ سنه‌سی ربیع‌الاولی غره‌سنده فراغت ایلمشلردر .

سلطان عثمان خان ثانی حضرتلری

سلطان احمد خان اول حضرتلرینك مخدوم کبیر مکارم موسوملریدر ۱۰۱۳ سنه‌سنده تولد ایله ۱۰۲۸ سنه‌سی ربیع الاولنده عم مکرملری سلطان مصطفی خان حضرتلرینك برنجی فراغنده جلوس ایتمشلر و ۱۰۳۱ سنه‌سی رجبنك طقوزنجی کونی شهیداً ارتحال ایتملریله پدر محترملری یاننه دفن اولنمشلردر .

سلطان مصطفی خان اول حضرتلری

۱۰۳۱ سنه‌سنده ثانیاً جالس تخت عالیٔ عثمانی اولوب ۱۰۳۲ سنه‌سی ذی القعده‌سنك اون اون بشنجی کونی تکرار فراغت و ۱۰۴۸ سنه‌سنده عالم عقبایه رحلت ایلمشلر وایاصوفیه جامع شریفنه متصل کتبخانه قربنده واقع تربهٔ مخصوصه‌یه دفن ایدلمشلردر .

فاتح بغداد غازی سلطان مرادخان رابع حضرتلری

سلطان احمدخان اول حضرتلری صلبندن ۱۰۱۸ سنه‌سی جمادی الاولیسنك یکرمی سکزنجی کونی تولد و ۱۰۳۲ سنه‌سی ذی القعده‌سنك اون بشنجی کونی عم محترملری سلطان مصطفی خان حضرتلرینك ایکنجی فراغنده جالس تخت عثمانی اولمشلر و ۱۰۴۹ سنه‌سنده ارتحال ایله پدر معظملرینك یاننه دفن اولنمشلردر کمال قوت وشجاعت فوق العاده ایله شهرت بولمشلر ایدی .

سلطان ابراهیم خان حضرتلری

سلطان احمد خان اول حضرتلری صلبندن ۱۰۲۴ سنه‌سی شوالنك اون اوچنجی کونی تولد و ۱۰۴۹ سنه‌سی شوالنك اون التنجی کونی برادر ظفر اثرلری سلطان مراد خان رابع حضرتلری مقامنه جلوس ایله ۱۰۵۸ سنه‌سی رجبنك یدیسنده فراغت ویکرمی طقوزنده شهیداً عالم فانیدن رحلت ایتملریله ایاصوفیه جامع شریفی اتصالنده عم اکرملری سلطان مصطفی خان اول حضرتلری نزدینه دفن اولنمشلردر .

غازی سلطان محمد خان رابع حضرتلری

۱۰۵۱ سنه‌سی شهر رمضان شریفنك یکرمی طقوزنجی کونی سلطان ابراهیم خان حضرتلری

صلبندن تولد ایله ۱۰۵۸ سنه‌سی رجبنده پدر اعظملری فراغنده جلوس ایتمشلر وقرق بر سنه سلطنتدن صکره ۱۰۹۹ سنه‌سی محرمنك ایکنجی کونی اختیار عزلت و ۱۱۰٤ سنه‌سنده ادرنه‌ده رحلت بیورمشلردر نعش عالیلری استانبوله کتیریلوب باغچه قپوسنده والدهٔ محترمه‌لری ترخان سلطان حضرتلرینك اثر مکملری اولان یکی جامع شریف حولیسنده‌کی تربهٔ جسیمه‌یه دفن ایدلمشلردر .

سلطان سلیمان خان ثانی حضرتلری

۱۰۵۲ سنه‌سنده سلطان ابراهیم خان حضرتلری صلبندن تولد ایله ۱۰۹۹ سنه‌سنده برادر اکبرلری سلطان محمد خان رابع حضرتلری فراغنده جالس تخت عثمانی اولمشلر و ۱۱۰۲ سنه‌سنده ارتحال بیورمشلردر مدفن شریفلری جدعالیلری سلطان سلیمان خان اول حضرتلری تربه‌سنده‌در .

سلطان احمد خان ثانی حضرتلری

سلطان ابراهیم خان حضرتلرینك مخدوم اکرملریدر ۱۰۵۲ سنه‌سی ذی الحجه‌سنك التنجی کونی تولد ایله ۱۱۰۲ سنه‌سی شهر رمضانك یکرمی التنجی کونی برادر مکرملری سلطان سلیمان خان ثانی حضرتلری مقامنه جلوس ایلمشلردر ۱۱۰۶ سنه‌سنده ارتحال ایله بونلر دخی جد امجدلری سلطان سلیمان خان اول حضرتلری تربه‌سنه دفن اولنمشلردر .

سلطان مصطفی خان ثانی حضرتلری

۱۰۷٤ سنه‌سنده سلطان محمد خان رابع حضرتلری صلبندن تولد و ۱۱۰۶ سنه‌سی جمادی الآخره‌سنك یکرمی ایکنجی کونی عم مکرملری سلطان احمد خان ثانی حضرتلری مقامنه جالس اولمشلر و ۱۱۱۵ سنه‌سنده بعدالفراغ ارتحال دار بقا ایله یکی جامع شریف حولیسنده‌کی ترخان والده سلطان حضرتلری تربهٔ شریفه‌سنه دفن ایدلمشلردر.

غازی سلطان احمد خان ثالث حضرتلری

سلطان محمد خان رابع حضرتلرینك نجل نجیل عالیلری اولوب ۱۰۸٤ سنه‌سنده تولد و ۱۱۱۵ سنه‌سی ربیع الآخرینك ایکنجی کونی برادر مفخملری سلطان مصطفی خان ثانی فراغنده

جلوس ایتمشلردر ۱۱۴۳ سنه‌سنده سلطنتدن و ۱۱۴۹ سنه‌سنده حیات دنیادن فراغت ایتمشلر ایله بونلر دخی یکی جامع شریف حریمنده والده سلطان حضرتلری تربهٔ منیفه‌سنه دفن اولنمشلردر.

غازی سلطان محمود خان اول حضرتلری

۱۱۰۸ سنه‌سی محرمنك دردنجی کونی سلطان مصطفی خان ثانی حضرتلری صلبندن تولد ایله ۱۱۴۳ سنه‌سی ربیع الاولنك اون بشنجی کونی عم مکرملری سلطان احمد خان ثالث حضرتلری فراغنده تخت عالی بخت عثمانی‌یه جلوس ایتمشلر و ۱۱۶۸ سنه‌سی صفرینك یکرمی سکزنجی جمعه کونی ارتحاللری وقوعیله یکی جامع یانده‌کی والده سلطان حضرتلری تربهٔ منیفه‌سنه دفن اولنمشلردر.

سلطان عثمان خان ثالث حضرتلری

سلطان مصطفی خان ثانی حضرتلری صلبندن ۱۱۱۰ تاریخنده ولادتله ۱۱۶۸ سنه‌سی صفرینك یکرمی سکزنجی کونی برادر معظملری سلطان محمود خان اول حضرتلری مقامنه جالس اولمشلر و ۱۱۷۱ سنه‌سی صفرینك اون التنجی کونی ارتحال ایله بونلر دخی والده سلطان حضرتلری جامع شریفی نزدنده اولان تربهٔ وسیعه‌یه دفن اولنمشلردر.

غازی سلطان مصطفی خان ثالث حضرتلری

۱۱۲۹ سنه‌سنده سلطان احمد خان ثالث حضرتلری صلبندن تولد و ۱۱۷۱ سنه‌سی صفرینك اون التنجی کونی عم زاده‌لری سلطان عثمان خان ثالثدن صکره سریر سلطنته جلوس ایله ۱۱۸۷ سنه‌سی ذی القعده‌سنك سکزنجی کونی ارتحال بیورمشلردر معابد منیفهٔ متعدده‌لرندن لاله‌لی نامیله معروف اولان جامع شریفلری جوارنده وجاده اوزرنده واقع تربهٔ مخصوصه‌لرینه دفن اولنمشلردر.

غازی سلطان عبدالحمید خان اول حضرتلری

سلطان احمد خان ثالث حضرتلرینك مخدوم محترملریدر ۱۱۳۷ سنه‌سنده تولد ایتمشلر و ۱۱۸۷ سنه‌سی ذی القعده‌سنك سکزنجی کونی برادرلری سلطان مصطفی خان ثالث حضرتلری یرینه جالس تخت عثمانی اولمشلردر و ۱۲۰۳ سنه‌سی رجبنك اون ایکنجی کونی

ارتحال ايله موفق بيورلدقلری مبرات عديده‌دن باغچه قپوسی ترنده‌مدرسهٔ منيفه‌وعمارت عامره‌لری قربنده اولان تربهٔ مخصوصه‌لرينه دفن اولنمشلردر.

فاتح ثانی مصر غازی سلطان سليم خان ثالث حضرتلری

سلطان مصطفی خان ثالث ابن احمد خان ثالث حضرتلری صلبندن ١١٧٥ سنه‌سنده تولد و١٢٠٣ سنه‌سنده عم افخملری مقام عاليسنه جالس و ١٢٢٢ سنه‌سنده سلطنتدن فارغ اولمشلر و١٢٢٣ سنه‌سنده شهيداً ارتحال ايتمشلردر پدر اكرملری تربهٔ شريفه‌سنده مدفوندرلر.

سلطان مصطفی خان رابع حضرتلری

١١٩٣ سنه‌سنده سلطان عبدالحميد خان حضرتلری صلبندن تولد ايدوب ١٢٢٢ سنه‌سی ربيع الاخرينك يكرمی برنجی كونی عم زاده‌لری سلطان سليم خان ثالث حضرتلری فراغنده جلوس ايتمشلر و ١٢٢٣ سنه‌سی جمادی الاوليسنك دردنجی كونی فراغ ايله سنهٔ مذكوره ليلهٔ قدرنده شهيداً ارتحال ايلمشلر و پدر مفخملری تربهٔ منيفه‌سنه دفن اولنمشلردر.

غازی سلطان محمود خان ثانی حضرتلری

١١٩٩ سنه‌سی شهر رمضانك اون اوچنجی كونی غازی سلطان عبدالحميد خان اول حضرتلرينك صلبندن زيور كهوارهٔ شهود اولوب ١٢٢٣ سنه‌سی جمادی الاوليسنك دردنجی كونی برادر محترملری سلطان مصطفی خان رابع فراغنده جالس تخت عالی بخت سلطنت و ١٢٥٥ سنه‌سی ربيع الاولنك اون طقوزنجی بازار ايرتسی كونی عازم گلشنسرای آخرت اولمشلردر جنبرلی طاش جوارنده تربهٔ مكملهٔ مخصوصه‌ده مدفوندرلر.

غازی سلطان عبدالمجيد خان حضرتلری

سلطان محمود خان ثانی حضرتلرينك صلب همايونلرندن ١٢٣٨ سنه‌سی شعبانك اون برنجی كونی باليمن والاقبال زينت بخشای مهد وجود اولوب ١٢٥٥ سنه‌سی ربيع الاولنك اون طقوزنجی بازار ايرتسی كونی پدر عاليكهرلری مقامنه شرف افزای شان واجلال اولمشلر و١٢٧٧ سنه‌سی ذی الحجه‌سنك اون يدنجی كونی ارتحاللری وقوعيله سلطان سليم خان اول حضرتلری جامع شريفلری جوارنده واقع تربهٔ مخصوصه‌لرينه دفن اولنمشلردر.

سلطان عبدالعزيز خان حضرتلرى

سلطان محمود خان حضرتلرينك نجل مكرملريدر ۱۲٤٥ سنه‌سى شعبانك اون دردنجى كونى قدمنهادهٔ عالم وجود اولوب ۱۲۷۷ سنه‌سى ذى الحجه‌سنك اون يدنجى كونى برادرلرى غازى سلطان عبدالمجيد خان حضرتلرى مقام معالى اتسامنه جالس اولمش و ۱۲۹۳ سنه‌سى جمادى الاوليسنك اون يدنجى كونى فراغ وبش كون صكره شهيداً ارتحال ايله پدر معظملرى غازى سلطان محمود خان ثانى حضرتلرى تربهٔ لطيفه‌سنه دفن اولنمشلردر .

سلطان مراد خان خامس

غازى عبدالمجيد خان حضرتلرينك مخدوملرندندر ۱۲٥٦ سنه‌سى رجبنك يكرمى بشنجى كونى تولد ايتمش واوچ آى اوچ كون سلطنتده بولنوب مبتلا اولدقلرى علتدن طولايى منخلع اولمشلردر .

ولادت همایون میمنت‌مقرون حضرت پادشاهی‌یه دائر والدکثیرالمحامد جهانبانی جنتمکان سلطان عبدالمجید خان غازی حضرتلری جانب اشرفندن صدر اعظم محمد رؤف پاشایه خطاباً باب عالی‌یه شرف وارد اولان خط همایون مسرت نمونك صورت منیفه‌سیدر .

صورت خط همایون

« بنم وزیر صداقت سمیرم

« جناب خلاق جهانك لطف وعنایت علیه‌سنه حمد اولسون اشبو ماه حالك »
« اون التنجی دونكی چهارشنبه كونی ساعت اون بر قرارلرنده صلب پاك »
« شاهانه‌مزدن برشهزاده قدمنهادهٔ عالم شهود ومسرت افزای كهوارهٔ وجود »
« اوله‌رق اسمنی سلطان (عبدالحمید) تسمیه ایلیوب سنی وجمله بندكان »
« سلطنت سنیه‌مزی تبشیر ایچون اشبو خط همایون مسرت نمون ملوكانه‌مزی »
« تسطیر ودارالسعادة الشریفه‌م اغاسی ایله طرفكه تسییر ایلدم جناب واجب »
« الوجود عمرنی ممدود وقدومنی ذات شاهانه‌مزه وكافهٔ عباداللهه متیمن »
« ومسعود بیورسون آمین . بومسرت جمیله‌دن جمله‌عالمیان مبشر وحصه‌مند »
« اولمق اوزره یدی كون بشر نوبت طوپ انداختی وبالجمله وكلای فخام وبندكان »
« صدق انتسابمز وسائر ایستكلی اولانلر دخی ایام مذكوره كیجه‌لرنده ایقاد »
« قنادیل ایله اجرای مراسم سرور وشادی اولنمسی لازم كلنلره تنبیه ایلیه‌سین »
« همان جناب رب العالمین سلالهٔ طاهره‌مزی الی الابد باقی ودائم وهر حالده »
« عباداللهه كمال رفاه و آسایش احسان بیورسون . آمین بحرمة رسول الثقلین »

اشبو خط همایون ولادت ملوكانه‌نك فرداسی پنجشنبه كونی صورت مطنطنه‌ده باب عالی‌یه شرفوارد اولوب مكمل موسیقه ایله استقبال اولنه‌رق مجلس والای احكام عدلیه دائره‌سنده وكلای فخام ووزرای عظام ورجال وامرای بنام مواجهه‌سنده قرائت ویدی كون بشر نوبت طوپ انداختیله هرطرفجه اجرای مسرت اولنمشدر .

جناب حق عمر وعافیت وشان وشوكت همایونلرینی مزداد بیورسون آمین .

رتب ملکیه وعلمیه وعسکریه‌نك ترتیبات تشریفاتیه‌سی

[رتبهٔ وزارت ومشیریت ــ صدر روم ایلی واناطولی]

[رتبهٔ بالا]

[استانبول قاضیلغی ــ فریقلك ــ رتبهٔ اولی صنف اولی]

[روم ایلی بکلر بکیلکی]

(حرمین الشریفین مولویتی ــ میر لوالق ــ میرمیرانلق ــ)

[رتبهٔ اولی صنف ثانیسی]

(بلاد خمسه مولویتی ــ میر آلایلق ــ رتبهٔ ثانیه صنف متمایزی)

(مخرج مولویتی ــ رتبهٔ ثانیه صنف ثانیسی ــ میر امرالق ــ)

(عسکری قائممقاملغی ــ اصطبل عامره مدیرلکی پایه‌سی)

(کبار مدرسین ــ بیکباشیلق ــ رتبهٔ ثالثه ــ رکاب همایون قپوجی باشیلغی)

(مدرسلك پایه‌سی ــ آلای امینلکی رتبه‌سی)

(رتبهٔ رابعه ــ قول اغالغی رتبه‌سی)

(خواجکان رتبه‌سی ــ رتبهٔ خامسه ــ یوزباشیلق رتبه‌سی)

القاب رسميه

ذات فخامتسمات صدر اعظمی‌یه خطاباً:

علمای کرام جانبندن : معروض داعیٔ کمینه‌لریدرکه

سائر ذوات طرفندن : معروض چاکر کمینه‌لریدرکه

عباره آره‌سنده اسملری ذکر اولندقده غیاباً:

فخامتلو دولتلو حضرتلری

مسند جلیل صدارت عظمایی احراز اتمش اولان وزرای عظام حضراتنه خطاباً:

علمای کرام جانبندن : معروض داعیلریدرکه

سائر ذوات طرفلرندن: معروض چاکرلریدرکه

عباره آره سنده اسملری ذکر اولندقده غیاباً :

ابهتلو دولتلو حضرتلری

امیر مکهٔ مکرمه حضرتلریله معزوللری حضراتنه : دولتلو سیادتلو افندم حضرتلری

دارالسعادة الشریفه اغاسی حضرتلرینه : دولتلو عنایتلو افندم حضرتلری

مقام جلیل سرعسکری‌یه وشرف صهریت سنیه‌یه نائل اولان وزرای عظام حضراتنه:

دولتلو عطوفتلو افندم حضرتلری

ذات سردار اکرمی‌یه : دولتلو رأفتلو افندم حضرتلری

وزرای عظام ومشیران کرام حضراتنه : دولتلو افندم حضرتلری

رتبهٔ بالا رجال کرامنه: عطوفتلو افندم حضرتلری

فريقان كرامه ، رتبهٔ اولى صنف اولى رجال كرامنه ، روم ايلى بكلر بكيلكى پايه‌لو امرای كرامه :

سعادتلو افندم حضرتلرى

مير لواره ، مير ميران كرامه ، رتبهٔ اولى صنف ثانيسى رجالنه : سعادتلو افندم

مير آلايه ، رتبهٔ ثانيه صنف متمايزى اصحابنه : عزتلو افندم

رتبهٔ ثانيه صنف ثانيسنه ، مير امرايه ، عسكرى قائممقاملرينه ، اصطبل عامره مديرلكى پايه‌لولرينه : عزتلو « افندى » « پاشا » « بك » « اغا »

بيكباشيلره ، رتبهٔ ثالثه‌يه ، ركاب همايون قپوجى باشيلغى پايه‌لولرينه ، الاى امناسنه رفعتلو « بك » « افندى » « اغا »

رتبهٔ رابعه‌يه ، قول اغالرينه ، خواجگانه ، رتبهٔ خامسه‌يه ، يوزباشيلره : فتوتلو « بك » « افندى » « اغا »

رتبهٔ مذكوره مادوننده بولنانلر ايله سائر مأموريتده اولنلره : حميتلو « بك » « افندى » « اغا »

نشان مجيدى

مرصع

برنجى . ايكنجى . اوچنجى . دردنجى . بشنجى .

نشان مجيدى والدكثيرالمحامد شهريارى جنتمكان سلطان عبدالمجيد خان غازى حضرتلرينك مآثر عاليه‌لرندندر برنجى رتبه‌سنك مرصع وسيم قطعه‌لرينك اورته‌سى قرمزى كنارى يشيل رنكلى قوردونى واردر.

نشان شفقت

برنجى . ايكنجى . اوچنجى

شفقت نشانى ولى‌نعمت بيهمتمز پادشاهمز غازى سلطان (عبدالحميد) خان ثانى افندمز حضرتلرينك مآثر جليلهٔ همايونلرندندر طائفهٔ نسايه مخصوص اولوب برنجيسيله ايكنجيسى مرصعدر وقوردونك اورته‌سى بياض كنارى يشيل وقرمزى رنكده‌در.

مداليه‌لر

— يونان محاربه‌سى مداليه‌سى —

ذات شوكتسمات جناب خلافتپناهينك جملهٔ آثار سنيه‌لرندن اولوب ٢٧ ذى‌القعده سنه ١٣١٤ تاريخنده احداث بيورلمشدر.

— تخليصيه مداليه‌سى — كموش

جملهٔ مآثر عاليهٔ جناب پادشاهيدن اوله‌رق ٢٥ ربيع الآخر سنه ١٣١٠ تاريخنده احداث بيورلمشدر.

— لياقت مداليه‌سى — آلتون وكموش

جملهٔ مآثر عاليهٔ جناب پادشاهيدن اوله‌رق ١٣٠٨ سنه‌سنده احداث بيورلمشدر.

— كريد مداليه‌سى — آلتون وكموش

جملهٔ مآثر عاليهٔ جناب پادشاهيدن اوله‌رق ١٣٠٨ سنه‌سنده احداث بيورلمشدر.

— صنايع مداليه‌سى — آلتون وكموش

جملهٔ مآثر عاليهٔ جناب پادشاهيدن اوله‌رق ترقئ صنايعه خادم اولنلره احسان بيورلمقده‌در.

— افتخار مداليه‌سى —

جملهٔ مآثر عاليهٔ جناب پادشاهيدن اوله‌رق ٢ ربيع الآخر سنه ١٣٠٦ تاريخنده احداث بيورلمشدر.

— امتياز مداليه‌سى — آلتون وكموش

جملهٔ مآثر عاليهٔ جناب پادشاهيدن اوله‌رق ٢١ ذى‌القعده سنه ١٣٠٠ تاريخنده احداث بيورلمشدر.

— پلونه مداليه‌سى —

جملهٔ مآثر عاليهٔ جناب پادشاهيدن اوله‌رق ١٢٩٤ سنه‌سنده احداث بيورلمشدر.

— روسیه محاربه‌سنه مخصوص مدالیه —

جملهٔ مآثر عالیهٔ جناب پادشاهیدن اوله‌رق ۱۲۹٤ سنه‌سنده احداث بیورلمشدر .

— کرید مدالیه‌سی —

فردوس آشیان سلطان عبدالعزیز خان حضرتلرینك زمان سلطنتلرنده ۱۲۸٥ تاریخنده احداث بیورلمشدر .

— قره طاغ مدالیه‌سی —

فردوس آشیان سلطان عبدالعزیز خان حضرتلرینك زمان سلطنتلرنده ۱۲۷۹ سنه‌سنده احداث بیورلمشدر .

— قارص —

فردوس آشیان سلطان عبدالمجید خان حضرتلرینك زمان سلطنتلرنده ۱۲۷۲ سنه‌سنده احداث بیورلمشدر .

— قریم — سلستره —

اشبو مدالیه‌لر دخی جنتمکان سلطان عبدالمجید خان حضرتلرینك زمان سلطنتلرنده ۱۲۷۱ سنه‌سنده احداث بیورلمشدر .

— سیواستپول مدالیه‌سی —

خاقان مشار الیهك زمان سلطنتلرنده ۱۲۷۰ سنه‌سنده احداث بیورلمشدر .

— بوسنه مدالیه‌سی —

خاقان مشارالیهك زمان سلطنتلرنده ۱۲٦٦ سنه‌سنده احداث بیورلمشدر .

— کردستان مدالیه‌سی —

خاقان مشار الیهك زمان سلطنتلره ۱۲٦۳ سنه‌سنده احداث بیورلمشدر .

— خطهٔ عثمانیه‌یه مخصوص مدالیه —

خاقان مشار الیهك زمان سلطنتلرنده ۱۲٦۳ سنه‌سنده احداث بیورلمشدر .

— بریة الشام وقلعهٔ عکا مدالیه‌سی —

خاقان مشار الیهك زمان سلطنتلرنده ۱۲٥٦ سنه‌سنده احدث بیورلمشدر .

— اشقودره مدالیه‌سی —

فردوس آشیان سلطان غازی محمود خان حضرتلرینك زمان سلطنتلرنده ۱۲٤۷ سنه‌سنده احداث بیورلمشدر .

هيئت ومجلس وكلاى فخام

صدر اعظم فريد پاشا

نشان			مداليه		
افتخار	مجيدى	عثمانى	امتياز	لياقت	كريد
مرصع	مرصع	مرصع	كوش	التون	كوش

شيخ الاسلام محمد جمال الدين افندى

نشان				مداليه
افتخار	امتياز	مجيدى	عثمانى	لياقت
مرصع	مرصع	مرصع	مرصع	التون

اسامى	رتبه	افتخار	امتياز	مجيدى	عثمانى	امتياز	لياقت	كريد
عدليه ناظرى عبدالرحمن پاشا	وزير	مرصع	مرصع	مرصع	مرصع	التون كوش	التون	•
سرعسكر محمد رضا پاشا	مشير	»	»	»	»	» »	»	•
بحريه ناظرى جلال پاشا	وزير	•	•	»	١	» »	•	•
شوراى دولت رئيسى محمد سعيد پاشا	وزير	مرصع	مرصع	»	مرصع	» »	»	التون
خارجيه ناظرى احمد توفيق پاشا	وزير	»	»	»	»	» »	»	•
داخليه ناظرى محمد ممدوح پاشا	وزير	»	•	»	»	» »	»	•
طوبخانهٔ عامره مشيرى مصطفى ذكى پاشا	مشير	»	مرصع	»	»	» »	»	•
ماليه ناظرى رشاد پاشا	وزير	•	•	٣	١	•	•	•
اوقاف همايون ناظرى عبداله غالب پاشا	وزير	•	•	مرصع	مرصع	التون كوش	التون	•
تجارت ونافعه ناظرى مصطفى ذهنى پاشا	وزير	مرصع	مرصع	»	»	» »	•	التون
مستشار صدر عالى محمد توفيق پاشا	وزير	•	•	١	»	• •	التون	التون كمش
معارف ناظرى مصطفى هاشم بك	صدر روم ايلى		•	مرصع	مرصع	التون كوش	•	•

(١١٩٨ سنه‌سندن بو تاريخه قدر سيواسه مأمور اولان ولاة عظام)
(ومتصرفين كرام)

اسامئ وزرا	تاريخ نصبی يوم	ماه	سنه	مدت مأموريتی يوم	ماه	سنه
وزير سيد محمد پاشا	٦	م	١١٩٨	١١	٥	
وزير سليمان پاشا	١١	ج	١١٩٩	٢٢	٦	١
وزير عبداه پاشا	١١	م	١٢٠٠	١٠	١٠	
وزير عبدی پاشا	١١	ذا	١٢٠٠	٢٢	١	
وزير محمود پاشا	٢٣	م	١٢٠١	٢	٣	
وزير مقداد پاشا	١٥	را	١٢٠١	٧	٧	٤
وزير حسن پاشا	١٢	ذا	١٢٠٥	٢٤	٧	١
وزير السيد عثمان پاشا	١٩	ش	١٢٠٧	١٤	١	٤
داماد شهريارى وزير السيد احمد پاشا	١٧	ل	١٢١١	١٧	٧	١
وزير رجب پاشا	٢٢	جا	١٢١٣	١٢	٨	١
وزير علاء الدين پاشا	٥	ص	١٢١٥	٢٧	٢	
وزير كوسه مصطفى پاشا	٣	را	١٢١٥	١١	٧	٢
علاء الدين پاشانك دفعهٔ ثانيه منصبی	١٥	ل	١٢١٧	١٧	٩	
وزير ابو المراق الحاج محمد پاشا	٣	ش	١٢١٨	٢١	٤	
وزير يوسف پاشا	٢٥	ذ	١٢١٨	١١	١	١
وزير محمد جلال الدين پاشا	٣	ص	١٢٢٠	١٢	١١	٧
بابا ابراهيم پاشا	١٥	م	١٢٢٨	٥	١	٢
صدر اسبق محمد غالب پاشا	٢١	ص	١٢٣٠	٥	١١	
وزير الحاج عثمان پاشا	٢٧	م	١٢٣١	١٤	٧	١
چرخه‌جی على پاشا	١٢	ن	١٢٣٢	١٤	٧	١
وزير لطف اه پاشا	١٧	ل	١٢٣٣	١٣	٦	١
الحاج محمد بهرام پاشا	١	جا	١٢٣٥	١	١١	

اسامیٔ وزرا	تاریخ نصبی			مدت مأموریتی		
	یوم	ماه	سنه	یوم	ماه	سنه
وزیر الحاج سلیمان پاشا	١١	ر	١٢٣٦	١٧	٧	١
وزیر حسن پاشا	٢٩	م	١٢٣٧	٣	٧	
وزیر اسماعیل حقی پاشا	٣	ذا	١٢٣٧	٧	١٠	١
وزیر کوسه محمد پاشا	١٢	ل	١٢٣٣	٢	٥	٤
اسماعیل حقی پاشانك ایکنجی منصبی	١٥	ر	١٢٤٤	٢٦	٩	
وزیر عثمان پاشا	١٢	م	١٢٤٥	١٨		
وزیر الحاج حسن پاشا	٦	ص	١٢٤٥	٥		١
محصللق وجهله درکاه عالی قپوجی باشیلرندن سعید ابراهیم اغا	١٤	ر	١٢٤٨	١		٣
وزیر عثمان پاشانك ایکنجی منصبی	١٤	ر	١٢٤٨	٢٣	٩	
محصللق وجهله سعید ابراهیم اغانك ایکنجی منصبی	٨	م	١٢٤٩	٥	٨	
صدر اسبق رشید محمد پاشا	١٤	ن	١٢٤٩	١١	٢	
وزیر حافظ محمد پاشا	١٥	ش	١٢٥٢	١٧	٢	٢
وزیر اسعد محمد پاشا	٣	ذا	١٢٥٤	٢٧	٧	١
فریقان کرامدن محمد حمدی پاشا میرمیراندن سیواسلی سعید ابراهیم پاشانك دفعهٔ ثانیه منصبی	١	ب	١٢٥٦		١٠	
وزیر عشقر علی پاشا	١	ل	١٢٥٩		٨	
میرمیراندن محمد پاشا	١	جا	١٢٦٠		١٠	
وزیر محمد شریف پاشا	١٠	ر	١٢٦١		٨	
میرمیراندن محمد منیب پاشا	١٠	ذ	١٢٦١	٢٦	٨	

اسامیٔ وزرا	تاریخ نصبی یوم	تاریخ نصبی ماه	تاریخ نصبی سنه	مدت مأموریتی یوم	مدت مأموریتی ماه	مدت مأموریتی سنه
وزیر مصطفی ثریا پاشا	٦	را	١٢٩٥	١٨	٦	١
روم ایلی بکلر بکی پایه‌لولرندن عابدین پاشا	٩	ن	١٢٩٦	٢	٦	
روم ایلی پایه‌لولرندن علی یاور پاشازاده اسماعیل حقی پاشا		را	١٢٩٧	١٢	١٠	١
وزیر خلیل رفعت پاشا	١	ر	١٢٩٧		٧	٣
وزیر عابدین پاشا دفعهٔ ثانیه منصبی	١	م	١٣٠٢	٩	٩	
وزیر سری پاشا	٣	ش	١٣٠٣	١	١٠	١
وزیر علی سروری پاشا	٣٠	ب	١٣٠٥	١٢		١
وزیر محمد ممدوح پاشا	١٢	ش	١٣٠٦		١٠	٣
بالا خلیل بك	١	ج	١٣١٠	٢٧	٥	٣
وزیر حاجی حسن حلمی پاشا	٢٧	ل	١٣١٤	٣	١١	٤

حالا سیواس والیٔ عالیسی رشید عاکف بك افندی حضرتلری
تاریخ نصبی فی ٢٤ ذی القعده سنه ١٣١٩

اسامی وزرا	تاریخ نصبی: یوم	ماه	سنه	مدت مأموریتی: یوم	ماه	سنه
وزیر محمد اسعد پاشانك دفعهٔ ثانیه منصبی وزیر عزت پاشا	٧	ن	١٢٦٢	٢٨	٣	
وزیر عشقر علی پاشانك دفعهٔ ثانیه منصبی	٢	م	١٢٦٣		٨	١
میر میراندن عباس پاشا	٣	ن	١٢٦٤	١٤	١	١
میر میراندن محمد منیب پاشانك دفعهٔ ثانیه منصبی	١٨	ل	١٢٦٥	١١	٨	١
وزیر محمد حمدی پاشا	١	ر	١٢٦٧	٢٧	٤	٣
وزیر اسماعیل پاشا	١٨	ذا	١٢٦٩	١٨	١١	
وزیر فیض الله پاشا	١٧	ذا	١٢٧٠	٢١	٨	١
وزیر محمد پاشا	٨	ش	١٢٧٢	١٠	٤	٣
وزیر محمد خیرالدین پاشا	١٩	ذ	١٢٧٢		٥	٥
میرمیراندن الحاج احمد پاشا	٢٤	جا	١٢٧٨	١٤	١١	١
میرمیراندن الحاج محمد ذکی پاشا	٩	جا	١٢٧٨	٧	٢	١
وزیر محمد رشید پاشا	٧	ل	١٢٧٩	٢٠	٦	١
میر میراندن احمد پاشا	٥	ر	١٢٨١	٤	٤	١
وزیر علی رضا پاشا	٤	ن	١٢٨٢	٢٩	٤	١
وزیر الحاج احمد عزت پاشا	١	م	١٢٨٣	٢٠	٩	٤
وزیر محمد حالت پاشا	٣	ن	١٢٨٨		٦	
مشیر احمد اسعد پاشا	٣	را	١٢٨٩	١٧	٢	
وزیر محمد خورشید پاشا	٣	جا	١٢٨٨	٢٥	٨	
وزیر محمد تقی الدین پاشا	٢٥	ص	١٢٩٠		١١	
وزیر الحاج احمد عزت پاشانك ایکنجی منصبی	٦	ص	١٢٩١	١٦	١٩	٣

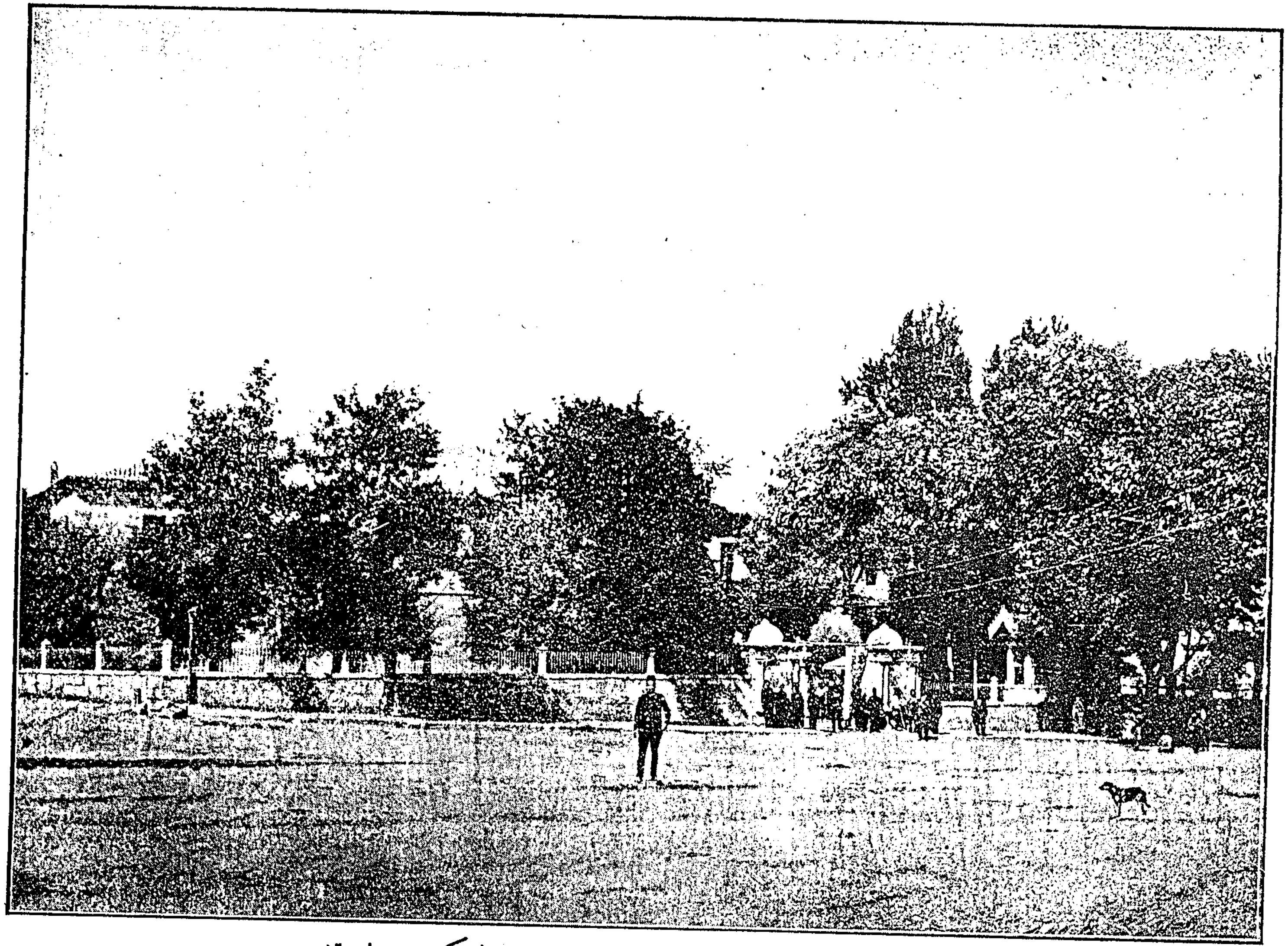

صدر اسبق مرحوم خلیل رفعت پاشانك سیواس والیلکنده بولندقلری صره‌ده
انشا ایتدیردکلری حکومت قوناغی

اركان ومأمورين ولايت

والئ عالئ ولايت رشيد عاكف بك افندى

رتبه	امتياز	مجيدى	عثمانى	لياقت مداليه‌سى
بالا	التون كموش	مرصع	برنجى	التون

اركان ولايت

اسامى	رتبه	مجيدى	عثمانى	مداليه
مركز نائبى حاجى احمد نظيف افندى	حرمين	٣	٤	
والى معاونى ارستيدى افندى	اولى ثانيسى	٢	٣	
دفتردار بهاء الدين بك	اولى ثانيسى	٤	٣	يونان مداليه‌سى
مكتوبجى اسعد رؤف بك	متمايز	٣	٤	

مجلس ادارهٔ ولايت

رئيس والئ عالئ ولايت

اعضاى طبعيه	رتبه	م	ع	اعضاى منتخبه	رتبه
مركز نائبى حاجى احمد نظيف افندى	حرمين	٣	٤	نسوح زاده بيك افندى	ثانيه
والى معاونى ارستيدى افندى	اولى ثانيسى	٢	٣	قوقال اغاسى زاده عبداه بك	
دفتردار بهاء الدين بك	اولى ثانيسى	٤	٣	طاندرجيان خچاطور افندى	
مكتوبجى اسعد رؤف بك	متمايز	٣	٤	پطوقيان قاپريل افندى	
مفتى محمد فهيم افندى	ادرنه پايه‌سى	٤			
ارمنى مرخصه‌سى بدروص افندى		٢	٣		
قتولك مرخصه‌سى صحق افندى		٢	٣		

نافعه قوميسيونى

رئيس والئ عالئ ولايت

اسامی	رتبه	م	ع	مداليه	مداليه
رئيس ثانى فرقه قومانداني محمد خلوصى پاشا	فريق	١	٢	قره طغ	تجهيزات عسكريه
والى معاونى ارستيدى افندى	اولى ثانيسى	٢	٣	مجلس ادارهٔ ولايت اعضاسندن قاپريل افندى	
نفوس ناظرى ابراهيم بك	ثانيه	٤	٤	مجلس بلدى اعضاسندن حسين	
سرمهندس شارل شارتيه افندى		٤	٤	صبرى افندى	
باثق شعبه مأمورى على رضا افندى	ثالثه			باش كاتب عاكف بك	ثالثه
زراعت مفتشى احمد حمدى افندى	ثالثه		٤	معاونى احمد شوقى افندى	رابعه

فرغ قوميسيونى

رئيس والئ عالئ ولايت

اسامی	رتبه	م	ع	
دفتردار ولايت بهاء الدين بك	اولى ثانيسى	٣	٤	يونان مداليه‌سى
دفتر خاقانى مأمورى خليل رفعت افندى	ثانيه			

تحصيلات قوميسيونى

رئيس والئ عالئ ولايت

اسامی	رتبه	م	ع	
دفتردار ولايت بهاء الدين بك	اولى ثانيسى	٣	٤	يونان مداليه‌سى
مجلس ادارهٔ ولايت اعضاسندن قاپريل افندى				
بلدى اعضاسندن على افندى	رابعه			

مجلس ادارهٔ ولايت مدعئ عموميلكى

مدعئ عمومى مكتوبئ ولايت اسعد رؤف بك	متمايز	٣	٤	مستنطق ولايت معيتنه
كاتب مجلس اداره ايكنجى كاتبى عبدالله افندى	ثالثه			مأمور عارف افندى

مجلس ادارهٔ ولایت هیئت اتهامیه‌سی

اسامی		م	ع
رئیس محمد فهیم افندی	ادرنه پایهٔ مجردی	٤	
اعضا نصوح‌زاده بیان افندی	ثانیه		
طاندرجیان خچاطور افندی			

سجل احوال قومیسیون خصوصیسی

رئیس مکتوبیٔ ولایت اسعد رؤف بك	متمایز	٣	٤
اعضا مجلس باش کاتبی توفیق افندی	متمایز		٤
محاسبه ممیزی حاجی نوری افندی	ثانیه		
مکتوبی ممیزی ضیاءالدین افندی	ثالثه		
اوراق مدیری خالد جودت بك	ثانیه		
کاتب مکتوبی قلمی مسودلرندن امین افندی			

مهاجرین قومیسیونی

اسکان مهاجرین مأموری نوری بك	اولی ثانیسی		٤		مدالیه	مدالیه
رئیس اورمان مفتشی خلوصی بك		ثالثه				
اعضا مجلس ادارهٔ ولایت اعضاسندن بیان افندی		ثانیه				
نفوس ناظری ابراهیم بك		ثانیه	٤	٤	کوش امتیاز	افتخار
سرقومیسر حسین افندی		ثانیه	٤			
شیخ سیف الدین افندی	ادرنه پایه‌سی		٤			
ماهر بکزاده امیر بك						
عبدالعزیز عزمی افندی						
کاتب خلیل رفعت افندی						

مجلس اداره قلمی

باش کاتب توفیق افندی	متمایز	ع ٤	مبیض	عبدالوهاب افندی
کاتب ثانی عبداه افندی	ثالثه		مقید	نوری افندی

مکتوبی قلمی

اسامی	رتبه	اسامی	
مکتوبجی معاونی ولی الدین بك	ثانیه	مکتوبی ممیزی ضیاء الدین افندی	ثالثه
سر مسود محمد سلیم افندی		مبیض محمد شکری افندی	
مسود محمد فائق افندی		« یوسف افندی	
« محمودندیم افندی		« زکریا بك	
« احمد حمدی افندی		« عمرصدقی افندی	
« محمدرفعت افندی		« فخرالدین افندی	
« محمد امین افندی		« اسماعیل حقی بك	
سرمبیض عبداه رشدی افندی	ادرنه رؤسی	ملازم محمد بك	
مبیض مصطفی افندی	رابعه	« رشدی بك	
« موسی کاظم افندی		« رشدی بك	
« رفعت افندی		« رحمی افندی	
		« احمدافندی	

اوراق قلمی

	رتبه
اوراق مدیری خالد جودت بك	ثانیه
« « معاونی فهمی افندی	
مخارات عمومیهٔ تلغرافیه مقیدی عزت افندی	ثالثه
مرکز ولایته ملحق قضالر مقیدی ابراهیم سری افندی	
الویهٔ ملحقه ونواحی مقیدی شوقی افندی	
موزع رضا افندی	
عرضحال مقیدی مصطفی افندی	
تلغراف مقیدی رفیقی علی عونی افندی	
عرضحال مقیدی رفیقی جمال افندی	

ولایت معیتنه مأمور

مکتب ملکیه مأذونلرندن عارف افندی　　ناظم افندی

ولایت ترجمانی امانوئیل پروستاکی افندی

محاسبه قلمی

اسامی	رتبه		رتبه
ممیز حاجی نوری افندی	ثانیه	مرکز واردات کاتبی شوقی افندی	
مهمه مسودی حاجی احمد بك		« رفیقی رضا افندی	
ولایت جدول کاتبی نوری افندی		« « قدیر افندی	
« « رفیقی عزت افندی		اعشار اغنام کاتبی آگاه افندی	
« « محمد افندی		اوراق مأموری امین افندی	
سیواس سنجاغی جدول کاتبی نوری افندی		« رفیقی حاجی حمدی افندی	
« « « رفیقی مرتضی بك		« « محمد خلوصی افندی	
مرکز مصرف کاتبی کامل افندی	ثالثه	مبیض محمد افندی	ثالثه
« « رفیقی عثمان بك		« عباس بك	
« « « عزت افندی	ثالثه	یومیه کاتبی عثمان افندی	
		صندق امینی طاوید افندی	

نفوس نظارتی

نفوس ناظری ابراهیم بك	ثانیه	م ٤ ع ٤	
باش کاتب احمد حمدی افندی	ثالثه	رفیقی محمد توفیق افندی	رابعه

مطبعهٔ ولایت

ناظر مکتوبی ولایت اسعد رؤف بك	متمایز م ٣ ع ٤
مدیر و لیطوغرافیا مأموری علی عالی افندی	سرمحرر طاهر رشدی بك

مصحح مکتوبی ممیزی ضیاء الدین افندی	ثالثه	ماکنیست عمر حلمی افندی
محرر عرفان بك	ثالثه	سرمرتب مقردیچ افندی
محرر محمد توفیق افندی		مرتب عبدالکریم نادر افندی
محرر صدیق افندی		« حافظ علی افندی
خطاط مکتوبی قلمی مسوداتندن محمود ندیم افندی		« محمود ندیم افندی
		چرقچی علی اغا
لیطوغرافیا رفیقی بکر صدقی افندی		« معاونی محمد اغا
صندق امینی احمد افندی		ملازم محمد توفیق افندی

مع تحرير ويركو قلمى

اسامى	رتبه	م	ع
ويركو مديرى ادهم افندى	اولى ثانيسى	٣	٤
ميزان عمومى باشكاتبى عبداله بهجت افندى	ثالثه		
ويركو كاتبى على افندى			
رفيق اول توفيق افندى			
« ثانى بارور افندى	ثالثه		
« ثالث زين العابدين افندى	رابعه		
ايلبكلو ناحيه سى ويركو كاتبى بكر صدقى افندى			
مهروفا « « « مصطفى صبرى افندى			
مركز مخمنى حسين افندى	مدرس		
« « شفيق بك			
« « اهرون اغا			
« « اناتيا اغا			
دفترجى بهاء الدين افندى			

هيئت تحريريه

برنجى فرقه هيئتى	ايكنجى فرقه هيئتى
محرر اول رفعت افندى	محرر اول احمد شوقى افندى
« ثانى حسن افندى	« ثانى ابراهيم افندى
مقيد اسماعيل افندى	مقيد على رضا افندى
« بهجت افندى	« ابراهيم افندى
مساح حقى افندى	مساح غالب افندى
« حمزه افندى	« حسن حلمى افندى
مخمن ثابت افندى	مخمن احمد بك
« حاجى غازى افندى	« على اغا
« عزت افندى	« سروب اغا
« اوسب افندى	« اوحانس اغا

اوچنجی فرقه هیئتی

رتبه	اسامی	مدالیه	اسامی
	مساح عبدی افندی مخمن حاجی طلعت افندی « حاجی حمدی افندی « حاجی محمد بك « یاسفاکی اغا	صنایع ویونان تخلیصیه ویونان	محرر اول فؤاد بك « ثانی صفر افندی مقید محمد بك « طیب افندی مساح زینل افندی

دفتر خاقانی دائره‌سی

رتبه	اسامی	مدالیه	اسامی
	کاتب ثانی ابراهیم افندی مرکز قضاسی طاپو کاتبی اسعد افندی « « املاك کاتبی عزمی افندی	اولی ثانیسی ثانیه	مفتش عطاالله افندی مأمور خلیل رفعت بك باشکاتب مصطفی افندی

تدقیقات قومیسیونی

رتبه	اسامی	مدالیه	اسامی
ثالثه	ویرکو کتبه‌سندن بارور افندی تجاردن یورکی اغا		رئیس خلیل رفعت بك خطیب زاده عبدالرحمن افندی کنعان زاده محمد کنعان افندی

مرکز ولایت فتواخانه‌سی

رتبه	اسامی	مدالیه	اسامی
	مسود محمد افندی	ادرنه پایه‌ٔ مجردی	مفتی محمد فهیم افندی

اوقاف دائره‌سی

رتبه	اسامی	مدالیه	اسامی
	مقید ضیا افندی صندق امینی حمدی افندی		محاسبه‌جی محمد فهمی افندی باش کاتب شوقی افندی ایکنجی کاتب شکری افندی

اوقاف قومیسیونی

اسامی	رتبه	م	ع	اسامی
رئیس مفتی محمد فهیم افندی	ادرنه پایهٔ مجردی	٤		اعضا حاجی خلیل افندی
اعضا اوقاف محاسبه‌جیسی سیف‌اله افندی	ثالثه			حمدی افندی
نقیب الاشراف قائمقامی شیخ				محمد افندی
حاجی عبداله افندی	ازمیر پایهٔ مجردی	٢	٣	

اورمان اداره‌سی

اورمان مفتشی عمر خلوصی بك	ثالثه	پیاده قوروجیسی حسام الدین افندی
« کاتبی نشان افندی		سواری قوروجیسی شعبان افندی
اونده‌لق مأموری صبری افندی		پیاده قوروجیسی حافظ احمد افندی

نافعه دائره‌سی

سر مهندس شارل شارتیه افندی		٤	ایکنجی قوندوکتور علی صائم افندی
مرکز مهندسی احمد خلوصی افندی	رابعه		اوچنجی « یوسف بك
مهندس خرستیدی افندی			« « فائق افندی
سرقوندوکتور عبداله افندی		٤	« « محمد فوزی افندی
ایکنجی قوندوقتور سرویه افندی			

زراعت مفتشلکی

مفتش ومدیر احمد حمدی افندی	ثالثه	بغچوان باشی خلیل اغا
« « معاونی علی عثمان افندی		چفتجی باشی اورام اغا

زراعت بانقه‌سی شعبه‌سی

مأمور	علی رضا افندی	ثالثه
معاون	محمد سعید افندی	
برنجی کاتب	ابراهیم افندی	
ایکنجی کاتب	فائق افندی	
وزنه‌دار	انیس افندی	
تحصیلدار	حسن افندی	

زراعت بانقه‌سی مجلسی

رئیس حسین افندی	روسه‌رؤسی
اعضا مأمور علی رضا افندی	ثالثه
زراعت مفتشی احمد حمدی افندی	ثالثه
نوری افندی	
نشان افندی	

معارف دائره‌سی

مدیر احمد خلوصی بك	متمایز	کاتب محمد ناجی افندی
محاسبه‌جی رشاد بك	رابعه	مبیض ویسل افندی
« رفیقی صدیق افندی		صندوق امینی کیرقور افندی

معارف مجلسی

اسامی		رتبه	اسامی	رتبه
رئیس	معارف مدیری احمد خلوصی بك	متمایز	اعضا علی افندی	رابعه
اعضا	راسخ افندی	ادرنه رؤسی	شوقی افندی	

مکتب اعدادی

مدیر	طاهر رشدی بك	معلم	راسخ افندی	ادرنه رؤسی
«	معاون اول عبدالرحمن افندی	«	حاجی ضیا افندی	
«	معاون ثانی حقی افندی	«	نجاتی افندی	
«	« ثالث شکری افندی	«	کیرقور افندی	
معلم	رفعت افندی	«	حسین افندی	
«	فتح‌اه افندی	«	ابراهیم افندی	
		مبصر	سعید افندی	

مکتب رشدیٔ عسکری

اسامی		رتبه	م	مدالیه
مکتب مدیری	نقشی بك	قول اغاسی	٥	
داخلیه ضابطی	ابراهیم ادهم افندی	یوزباشی	٤	
«	محمد رضا افندی	ملازم اول		
رسم معلمی	مصطفی نجاتی افندی	ملازم اول	٥	صنایع مدالیه‌سی
داخلیه ضابطی	محمد یشار افندی	ملازم ثانی	٥	
لسان معلمی	محمد نظیف افندی	ملازم ثانی		
جغرافیا معلمی	حسن صبری افندی	ملازم ثانی	٥	
حساب معلمی	محمد درویش افندی	ملازم ثانی		
داخلیه ضابطی	احمد توفیق افندی	ملازم ثانی		
عربی معلمی	حاجی خلیل افندی	علمیه‌دن		
«	حاجی حلمی افندی	علمیه‌دن		
فارسی معلمی	امین ادیب افندی	علمیه‌دن		ازمیر پایهٔ مجردی
حسن خط معلمی	عبداه رشدی افندی	ملکیه‌دن		ادرنه مدرسلکی
قواعد معلمی	عمر احیا افندی	علمیه‌دن		
املای ترکی معلمی	محمد نوری افندی	ملکیه‌دن		

دار المعلمين

اسامی	رتبه	اسامی
مدیر عادل بك معلم راسخ افندی	ادرنه رؤسی	بواب حسین اغا

مکاتب ابتدائیه

صاری شیخ ابتدائی مکتبی معلم اولی صبری افندی
« « « « ثانی کامل افندی
فیضیه ابتدائیسی معلم اولی ابراهیم افندی
« « « ثانیسی ادهم افندی
فیضیه ابتدائی معلم ثالثی علی افندی
سعیدپاشا ابتدائیسی معلم اولی امین افندی
عمارت ابتدائیسی معلم اولی عبداه افندی
« « « ثانیسی احمد افندی

اناث رشدیه مکتبی

معلمهٔ اولی ونقش سهیلا خانم
« ثانیه فریده خانم
« ثالثه زلیخا خانم
خالی معلمه‌سی ایسکوهی خانم
بواب مصطفی افندی
بوابه خدیجه خانم

نواحیٔ حمیدیه مکاتب ابتدائیسی معلملری

آطه ناحیه‌سی معلمی سلیمان افندی
قواق « « بهجت افندی
ییللیجه « « عثمان افندی
دلکطاش « « حافظ محمد افندی
خضرنعلی ناحیه‌سی معلمی طورسون افندی
قنقال « « علی افندی
آلاجه‌خان « « عبدالرحیم افندی
منشورلی « « محمد نوری افندی

محکمهٔ شرعیه قلمی

اسامی	رتبه
باش کاتب علی رضا افندی	مدرس
ضبط کاتبی فکری افندی	مدرس
مبیض ابراهیم افندی	
مقید عثمان افندی	

مركز ولايته ملحق قضالر ژاندارمه امرا وضابطانی

اسامی	رتبه	مجیدی
ژاندارمه الایی قومانداني محسن بك	الای بکی	٤
ژاندارمه الای امینی حاجی فرهاد افندی		

برنجی مركز طابوری

اسامی	م	مداليه	اسامی	مداليه
بیکباشی احمد صبری افندی	٤		طابور کاتبی يعقوب افندی	
(برنجی پیاده بلوکی)			(برنجی سواری بلوکی)	
یوزباشی مصطفی اغا	٥	افتخار	یوزباشی شریف اغا	
ملازم اول حسن اغا			ملازم اول محمد ثابت افندی	
« ثانی درویش اغا	٥		« ثانی عمر افندی	
(ایکنجی پیاده بلوکی)			(ایکنجی سواری بلوکی)	
یوزباشی حسنی افندی			یوزباشی عمر اغا	
ملازم اول حاجی محمد افندی			ملازم اول علی افندی	یونان مداليه‌سی
« ثانی ضیا افندی			« ثانی شریف اغا	
(اوچنجی پیاده بلوکی)			(اوچنجی سواری بلوکی)	
یوزباشی حاجی نعمان بك			یوزباشی اسماعيل افندی	
ملازم اول مصطفی اغا			ملازم اول بکر افندی	
« ثانی ضیا افندی			« ثانی رضا افندی	

مسافر امرا وضابطان

اسامی	م	مداليه
الای بکی محمد شریف بك	٤	
سواری ملازم اولی محمود اغا	٥	امتیاز لیاقت یونان مداليه‌لری
پیاده ملازم ثانیسی احمد حمدی افندی		
« « « کامل افندی	٥	تخلیصیه یونان مداليه‌لری
سواری ملازم ثانیسی نجیب افندی		
« « « صالح اغا		

ایکنجی سیار طابوری

اسامی	م	مدالیه	اسامی	م	ع	مدالیه
بیکباشی محمد افندی	٤	افتخار	طابور کاتبی حمدی افندی			

(برنجی پیاده بلوکی)

اسامی	م	ع	مدالیه
یوزباشی اسماعیل اغا			
ملازم اول مصطفی افندی			
« ثانی عثمان افندی			

(ایکنجی سواری بلوکی)

اسامی	م	ع	مدالیه
یوزباشی شوکت افندی			تخلیصیه
ملازم اول علی اغا			
« ثانی یوسف اغا			

(برنجی سواری بلوکی)

اسامی	م	ع	مدالیه
یوزباشی خلیل افندی	٥		افتخار
ملازم اول نشئت افندی			
« ثانی حسین افندی			

(اوچنجی سواری بلوکی)

اسامی	م	ع	مدالیه
یوزباشی عبدالملك افندی	٥	٤	افتخار
ملازم اول محمود افندی			
« ثانی رضا افندی			

پولیس دائره‌سی

اسامی	رتبه	م	مدالیه	
سرقومیسر حسین افندی	ثانیه	٤	امتیاز مدالیه‌سی	افتخار مدالیه‌سی
ایکنجی قومیسر احمد دلاور افندی	ثالثه	٤	تخلیصیه	روسیه محاربه‌سی «

اسامی	م	اسامی	م
ایکنجی قومیسر ثروت آرام افندی		پولیس بهاءالدین افندی	٥
آجیقدن ایکنجی قومیسر عبدالکریم افندی	٥	« احمد فائق افندی	٥
« « حمدی بك		« اسماعیل کمال افندی	٥
اوچنجی قومیسر محمد کمال افندی	٥	« حسین فخری افندی	
« « احمد زینل افندی		« شکری افندی	
« « مقردیچ افندی		« سیمونا کی افندی	
آجیقدن اوچنجی قومیسر مصطفی لطفی افندی	٥	« عوادیس افندی	
پولیس عبدالعزیز خالص افندی		« محمد شاکر افندی	
« محمد صدقی افندی		اولاش ناحیه‌سی پولیسی محمد نظیف افندی	
« محمود ندیم افندی		ایلبکلو « « عثمان نوری افندی	
« محمود حمدی افندی	٥	خضرنعلی « « محمود ندیم افندی	

عدلیه دائره‌سی

اسامی	رتبه	م	ع
مفتش خلوصی بك	متمایز	٣	

انجمن عدلیه

اسامی	رتبه	م	ع
رئیس محکمهٔ استیناف رئیسی اولی احمد نظیف افندی	بلادخمسه	٣	٤
اعضا استیناف جزا رئیسی محمود وهبی افندی	ازمیر پایهٔ مجردی		
« مدعیٔ عمومیسی عبدالرحیم بدران افندی	متمایز		
بدایت حقوق رئیسی احمد رفعت افندی	ازمیر پایهٔ مجردی		
« جزا « جمال افندی	ثالثه		
« مدعیٔ عمومی معاونی احمد وفیق افندی	ثالثه		

محکمهٔ استیناف

حقوق دائره‌سی

اسامی	رتبه	م	ع
رئیس احمد نظیف افندی	بلادخمسه	٣	٤
اعضا امین ادیب افندی	ازمیر پایهٔ مجردی		
عثمان صدقی افندی			
اوا کیم افندی	ثالثه		
طودوراکی افندی			
اعضا ملازمی آغوب افندی			

جزا دائره‌سی

اسامی	رتبه	اسامی
رئیس محمود وهبی افندی	ازمیر پایهٔ مجردی	اعضا طاوید افندی
اعضا رضا بك	ثالثه	اوسکهان افندی
محمد صبری افندی	دوریه مدرسی	اعضا ملازمی محمد نوری افندی

محکمهٔ استیناف قلمی

باش کاتب محمد رشدی افندی	ضبط کاتبی علی عالی افندی	
ضبط کاتبی حسن خلوصی افندی	« « محمد شکری افندی	دوریه مدرسی
« « عمر فیضی افندی		

استيناف مدعیٔ عمومیلکی

مدعیٔ عمومی عبدالرحیم بدران افندی متمایز

مدعیٔ عمومی کاتبی یوسف جمیل افندی | عدلیه حساب کاتبی علی رضا افندی

بدایت محکمه‌سی

حقوق دائره‌سی

رئیس احمد رفعت افندی | ازمیرپایه‌ٔ مجردی | شاهنیان قره‌بت افندی
اعضا حاجی خلیل افندی | | اعضا ملازمی حسین افندی رابعه

جزا دائره‌سی

رئیس جمال بك | ثالثه | اعضا دیمتراکی افندی
اعضا حاجی نوری افندی | | اعضا ملازمی محمد عزت افندی

بدایت محکمه‌سی قلمی

باش کاتب مصطفی صبری افندی | ثالثه | ضبط کاتبی عمرلطفی افندی
ضبط کاتبی ابراهیم ادهم افندی | | « « محمدنوری افندی
« « مصطفی تقی افندی

بدایت محکمه‌سی مدعیٔ عمومی معاونلکی

مدعیٔ عمومی معاونی احمد وفیق افندی ثالثه

استنطاق دائره‌سی

سر مستنطق مصطفی فردی افندی | مستنطق ثانی حاجی ابراهیم صبری افندی

اجرا دائره‌سی

اجرا مأموری محمد توفیق افندی ثالثه ع ٤

مقاولات محررلکی

مقاولات محرری محمد راغب افندی

تلغراف وپوسته دائره‌سی

اسامی	رتبه	مداليه		م
باش مدیر توفیق بك	ثانیه			٣
مفتش حسین حسنی افندی	ثالثه	مفتش معاونی عاصم افندی		

باش مدیریت قلمی

تحریرات کاتبی ابراهیم ادهم افندی	ثالثه	صندق امینی حافظ محمد افندی
محاسبه کاتبی ثروت بك	ثالثه	

مرکز مدیریتی

تلغراف مرکز مدیری صبری افندی	ثالثه	
لسان اجنبی شفدی مظهر افندی		مخابره مأموری توفیق افندی
سر مأمور لطفی افندی		« « محمد اخی افندی
مخابره مأموری عمر رفعت افندی		« « رفیق افندی
قوناق عالئ ولایتپناهی مأموری رفیق افندی	رابعه	« « رضا افندی
مخابره مأموری اشرف افندی		« « رضا افندی
« « صالح سزائی افندی		« « شکری افندی

پوسته قسمی

پوسته مدیری مصطفی افندی	رابعه	افتخار مداليه‌سی قره‌طاغ مداليه‌سی ٥
« « معاونی شوکت افندی		
« کاتبی حمدی افندی	رابعه	

دیون عمومیه نظارتی

ناظر محمد بهجت بك	ثالثه	
باش مفتش موسیو سفویل ووست		مفتش معاونی موسیو مشیل بالدینی

محاسبه قلمی

محاسبه‌جی قره‌کین افندی	محاسبه مبیض اولی صبری افندی
محاسبه رفیق اولی حافظ احمد افندی	« « ثانیسی نائلی افندی
« ثانیسی محرم افندی	صندق امینی یعقوب افندی

﴿ تحریرات قلمی ﴾

تحریرات باش کاتبی عمر افندی
» مقیدی حسن افندی
» مسودی محمد افندی
» مبیضی حسن افندی
تذکره کاتبی احمد افندی
وزن کاتبی نوری افندی

فن مأموری موسیو لابو
مسکرات مأموری مخائل افندی
قنطارجی ارم اغا
قولجی باشی محمد اغا
اوطه‌جی عبداه اغا

﴿ نظارت مذکوره‌یه ملحق مملحه‌لرك اسامیسیله استخدام اولنان مأمورینك عددینی مبیندر ﴾

مملحه‌نك اسمی	مدیر	مأمور	کاتب	صندق امینی	قنطارجی	سواری	پیاده
چاقری مملحه‌سی	١		٤	١	٢	٥	١٠
جدید »		١	٢	١	١	٠	٤
خارکون »		١	٣	١	٢	٢	٧
حامو »		١	٢	١	١	٢	٤
جرید »		١	١	٠	١	٢	٣
جلاللی »		١	١	٠	٠	١	٣
کوله‌ریس »		١	١	٠	٠	١	١
فضلوم »		١	٢	٠	١	١	٤
اشخانی »		١	٠	٠	٠	٠	٢
بیککول »		١	٢	٠	١	١	٤
مارده باش »		١	١	٠	٠	١	١
یکیجه »		١	٠	٠	٠	٠	٢
طوزحصار »		١	١	٠	١	١	٢
مناستر آلتی »		١	١	٠	١	٠	١
پلیج »		١	١	٠	١	١	٢
بدیرلی »		١	١	٠	٠	١	١
قنزه »		١	١	٠	٠	١	٣
پلاس »	١	٠	٤	١	١	٥	٢٧
	٢	١٦	٢٧	٥	١٣	٢٥	٨٣

مجلس بلدی

اسامی	رتبه	م	ع	اسامی	رتبه
رئیس توفیق افندی				شیخ حسین افندی	
اعضا حسین افندی				علکسانیان قره بت افندی	ثالثه
محمد افندی				مارقاریان آهرون اغا	
حاجی امیر افندی				کوراوغلی هاجی آنانیا اغا	
رضا بك				بالیوزیان همپارسوم افندی	
علی افندی	رابعه				

هیئت صحیه

صحیه مفتشی طاهرعلی افندی	متمایز	٥	٤	طبیب ثالث فائق افندی
طبیب اول محمود افندی	ثالثه			آشی مأموری محمد افندی
« ثانی آرتین افندی	ثالثه			

مأمورین بلدیه

باش کاتب سری افندی		دعوی وکیلی نرسس افندی
ایکنجی کاتب حسن افندی		سرچاوش شریف افندی
قونطوراتو کاتبی حسنی افندی		چاوش عبدالرحمن افندی
طریق کاتبی عزت افندی		« نوری افندی
مفتش اول احمد افندی	ثانیه	« ابراهیم افندی
« ثانی احمد افندی		صو محافظی سعید اغا
صندق امینی مصطفی افندی		انبار مأموری صالح افندی
بلدی قلفه‌سی اوحانس افندی		برچاوش ایله التی نفر طلومباجی واردر

تجارت وصنایع اوطه‌سی

رئیس محمد افندی	اعضا تجاردن شاملیان لمرکس افندی
رئیس ثانی حاجی علی اغا	« پیرانیان مطاطیا افندی
اعضا تجاردن عمر افندی	« نقالیان سرابیون افندی
« حافظ صبری افندی	« کورکجیان ماطیوس افندی
« باطوملی احمد افندی	کاتب محمد وهبی افندی

رژی اداره‌سی

رژی مدیری محمد خورشید بك	ثالثه	انبار مأموری مقردیچ افندی
محاسبه‌جی یانقو دمتریادیس افندی		« معاونی اسماعیل افندی
امور حقوقیه مأموری مصطفی سالم افندی		محافظه مأموری رحمی بك

مأمورين متفرقه

اسامی	رتبه
خزينه دعوى وكيلى شكرى افندى	رابعه
ولايت بيطرى واسيلاكى افندى	
حبسخانه مفتشى محمد افندى	طابور كاتبى متقاعدلرندن
« سرغارديانى على افندى	
« كاتبى عثمان افندى	
بش نفر غارديان واردر	

مركز قضاسى نواحى مديرانى

اسامی	اسامی
كهكك ناحيه‌سى مديرى محمد اغا	خانلى ناحيه‌سى مديرى احمد اغا
حيرانلى « « ابراهيم اغا	بديرلى « « حاجى اغا
مسجدلى « « عبدالرحمن اغا	آيلى « « مصطفى اغا
اولاش « « آراكيل اغا	چاللى « « محمود اغا

سیواس اهالیسندن اصحاب مراتب

اسامی	مأموریتی	رتبه	م	ع	مدالیه
رحمی پاشا	فخری یاوران حضرت شهریاریدن	فریق			
خیری افندی	نیکده سنجاغی متصرف سابق	اولی			
فوزی پاشا	حوران سنجاغی متصرفی	روم ایلی	١	٢	
صبری پاشا	بغدادده	میرلوا			
ادهم افندی	مع تحریر ویرکو مدیری	اولی ثانیسی	٣	٤	
نوری بك	اسکان مهاجرین مأموری	اولی ثانیسی			
محمد بك	بزفابریقهٔ همایون باش کاتبی	اولی ثانیسی			
عمر افندی	دردنجی اردوی همایون سربیطوری	قائممقام			
برهان الدین افندی	اشرافدن	متمایز			
توفیق افندی	مجلس اداره باش کاتبی	متمایز		٤	
ادهم افندی	سکه کن معاونی	متمایز			
طاهر بك	ادرمید قائممقامی	متمایز			
حسام الدین افندی	آلبستان قائممقامی	متمایز			
طلعت افندی	وان ولایتی مکتوبجیسی	ثانیه			
حسین افندی	سرقومیسر	ثانیه	٤		افتخار امتیاز
حاجی نوری افندی	محاسبه ممیزی	ثانیه			
ابراهیم بك	نفوس ناظری	ثانیه	٤	٤	
خالد جودت بك	اوراق مدیری	ثانیه			
عثمان بك	قوچکیری قائممقامی	ثانیه			
احمد منیر بك	داخلیه نظارت جلیله‌سی مکتوبی قلمی خلفاسندن	ثانیه			
احمد افندی	بلدیه مفتشی	ثانیه			
عبدالحلیم افندی	قواله قائممقامی	ثانیه			
مسیکیان اغوب افندی	تجاردن	ثانیه			
ضیا افندی	مکتوبی قلمی ممیزی	ثالثه			
محمد رشدی افندی	دفترخاقانی مأمورلغندن متقاعد	ثالثه			
عمر افندی	توقاد محاسبه جیسی	ثالثه			
رضا بك	محکمهٔ استیناف اعضاسندن	ثالثه			

اسامی	مأموریتی	رتبه	م	ع	مداليه
عبداه افندی	ویرکو قلمی میزان کاتبی	ثالثه			
حاجی راشد افندی	نیکسار قائممقامی	ثالثه			
صبری افندی	تلغراف مدیری	ثالثه			
خالص افندی	قره حصار شرقی تلغراف مدیری	ثالثه			
عثمان افندی	تجاردن	ثالثه			
عمر افندی	تجاردن	ثالثه			
کامل افندی	خزینه دعوی وکیل سابقی	ثالثه			
علی رضا افندی	سوریه ولایتی فرقۀ تحریریه سرمحرری	ثالثه			
محمد افندی	محاسبۀ ولایت خلفاسندن	ثالثه			
رائف افندی	تنوس مالمدیر سابقی	ثالثه			
رفعت افندی	آرتق آباد ناحیه‌سی مدیر سابقی	ثالثه			
ارونیان قره بت افندی	بلدیه اعضاسندن	ثالثه			
کریشیان دیکران افندی	مرخصه خانه کاتب سابقی	ثالثه			
بغوصیان بارور افندی	ویرکو قلمی کتبه‌سندن	ثالثه			
شرینیان آرتین افندی	بلدیه طبیب ثانیسی	ثالثه			
عباجیان اواکم افندی	محکمۀ استیناف اعضاسندن	ثالثه			
خلیل افندی	دیون عمومیه نظارتی محاسبه‌جیسی	ثالثه			
عزت افندی	اوراق قلمی کتبه‌سندن	ثالثه			
عبداه افندی	مجلس اداره ایکنجی کاتبی	ثالثه			
حمدی افندی	نفوس قلمی باش کاتبی	ثالثه			
عابدین افندی	ویرکو قلمی کتبه‌سندن	رابعه			
علی افندی	بلدیه اعضاسندن	رابعه			
مصطفی افندی	مکتوبی قلمی کتبه‌سندن	رابعه			
حسین افندی	اعضا ملازمی	رابعه			
شکری افندی	قنطار مأموری	رابعه			
توفیق افندی	نفوس قلمی ایکنجی کاتبی	رابعه			
خلیل افندی	تنوس قضاسی تحریرات کاتبی	رابعه			
عونی افندی	مرکز ولایت تحصیلدار مفتشی	رابعه			

﴿ علمیه ﴾

اسامی	مأموریتی	رتبه	م	ع	مدالیه
محمد فهیم افندی	مفتی بلده	ادرنه پایهٔ مجردی	٤		
نقیب الاشراف قائممقامی شیخ حاجی عبداه افندی	رفاعی مشایخندن	ازمیر پایهٔ مجردی	٢	٣	
شمس سیواسی اولادندن شیخ محمد افندی	خلوتیه مشایخندن	ازمیر پایهٔ مجردی			
امین افندی	استیناف اعضاسندن	ازمیر پایهٔ مجردی			
شیخ سیف الدین افندی	قادریه مشایخندن	دوریه مدرسی	٤		
راسخ افندی	دار المعلمین معلمی	مدرس			
نوری افندی	اشرافدن	مدرس			
شوکت افندی	«	مدرس			
حسین افندی	«	مدرس			
حسین افندی	زراعت بانق مجلسی رئیسی	مدرس			
رحمی افندی	خافیق قضاسی مفتیسی	مدرس			
علی رضا افندی	محکمهٔ شرعیه باش کاتبی	مدرس			
عبداه افندی	رشدیهٔ عسکری خط معلمی	مدرس			
شکری افندی	استیناف ضبط کتبه‌سندن	مدرس			
فکری افندی	محکمهٔ شرعیه ضبط کاتبی	مدرس			
حمدی افندی	اشرافدن	مدرس			

دائرهٔ عسکریه

دردنجی اردوی همایونه منسوب اون التنجی سیواس ردیف فرقه‌سی

قوماندان محمد خلوصی پاشا		
رتبه	مجیدی	عثمانی
فریق	١	٢

فرقه هیئتی

ارکان حرب رئیسی اسماعیل حقی بك قائممقام م ٣ ع ٤ یونان محاربه مدالیه‌سی

اسامی	رتبه	م	اسامی	رتبه
ملحق ضابط حسنی افندی	یوزباشی	٤	منحل	ملحق چاوش
مستخدم ضابط شکری افندی	ملازم ثانی			

فرقه دیوان حرب هیئتی

رئیس حسین حسنی بك	میرالای	اعضا خلیل افندی	یوزباشی
اعضا ایوب صبری بك	قائممقام	محمد افندی	یوزباشی
خالد افندی	بیکباشی	کاظم افندی	ملازم ثانی
حسن خلقی افندی	قول اغاسی		

مرکز ارزاق عسکریه مناقصه قومیسیونی

رئیس اول بهاء الدین بك	دفتردار ولایت	اعضا خالد افندی	بیکباشی
رئیس ثانی حسین حسنی بك	میرالای	محمد ثابت افندی	الای مفتیسی
اعضا ایوب صبری بك	قائممقام	اسماعیل حقی افندی	الای کاتبی
حاجی عارف افندی	بیکباشی	کاظم افندی	ملازم ثانی

مبايعات وسوقيات عسكريه قوميسيونى

اسامى	رتبه	اسامى	رتبه
رئيس حسين حسنى بك	ميرالاى	اعضا محمد ثابت افندى	الاى مفتيسى
اعضا ايوب صبرى بك	قائممقام	اسماعيل حقى افندى	الاى كاتبى
حسن فخرى بك	قائممقام	خليل حلمى افندى	يوزباشى
حاجى عارف افندى	بيكباشى	كاظم افندى	ملازم ثانى
خالد رفعت افندى	بيكباشى		

انشاآت عسكريه قوميسيونى

اسامى	رتبه	اسامى	رتبه
رئيس حسين حسنى بك	ميرالاى	اعضا احمد افندى	ملازم ثانى
اعضا حسن خلقى افندى	قول اغاسى	محمد افندى	ملازم ثانى
محمد عاكف افندى	ملازم اول	رضا افندى	ملازم ثانى
ادريس نعيم افندى	ملازم ثانى		

اون التنجی سیواس ردیف فرقه‌سنه منسوب اوتوز برنجی قره‌حصار لواسی امرا وضابطانی

قوماندان احمد فهمی پاشا

رتبه	مجیدی	عثمانی	مدالیه
میرلوا	٢	٢	روسیه ویونان

لوا ارکان وضابطانی

اخذ عسکر قلمی کاتبی		الای امینی	منحل
ملحق ضابط		ملازم	منحل
مستخدم ضابط		ملازم اول	یوسف ضیا افندی

اوتوز برنجی قره‌حصار لواسنه منسوب التمش برنجی سیواس ردیف الایی

میرالای حسین حسنی بك ع ٣

اخذ عسکر قلمی کاتبی الای کاتبی اسماعیل حقی افندی

ردیف التمش برنجی الایك برنجی سیواس طابوری امرا وضابطانی

اسامی	رتبه	م	مدالیه	اسامی	رتبه	م	مدالیه
خالد افندی	بیکباشی	٥	افتخار قارص	کاظم افندی	ملازم ثانی		
			یونان	خلیل جمال افندی	ملازم ثانی		
منحل	طابور کاتبی			ذهنی افندی	ملازم ثانی		
حاجی توفیق افندی	یوز باشی	٤	افتخار	عبداه مجید افندی	ملازم ثانی	٥	
خلیل حلمی افندی	یوز باشی			ادریس افندی	دبوی مأموری	٥	افتخار
محمد افندی	یوز باشی			صالح صارم افندی	اجقده ملازم ثانی		
عبداه افندی	یوز باشی	٤		ابراهیم افندی	کاتب معاونی		

ردیف التمش برنجی الایك ایكنجی دیوریكی طابوری امرا وضابطانی

اسامی	رتبه	م	مدالیه	رتبه	اسامی	م	مدالیه
علی كامل افندی	بیكباشی	٥		محمد افندی	ملازم ثانی		یونان
حافظ مصطفی «	طابور كاتبی			خلیل افندی	ملازم ثانی		
مصطفی راسم «	یوز باشی	٥		احمد افندی	ملازم ثانی		
اسحق افندی	یوز باشی			عارف افندی	ملازم ثانی		
مصطفی قبولی «	یوز باشی			اسماعیل افندی	دیوی مأموری		
اسماعیل حقی «	یوز باشی			عبدالرحمن «	كاتب معاونی		

ردیف التمش برنجی سیواس الاینه مربوط اوچنجی كرون طابوری امرا وضابطانی

قدری افندی	بیكباشی			سلیمان نجاتی افندی	ملازم ثانی		
بكر صدقی افندی	طابور كاتبی			حاجی خاتم افندی	ملازم ثانی		
سلیمان شوقی «	یوز باشی	٥	قارص	حاجی توفیق افندی	ملازم ثانی		
امین افندی	یوز باشی			علی راشد افندی	ملازم ثانی		
حسن كامل افندی	یوز باشی			محمد عزت افندی	دیوی مأموری		
حسن تحسین «	یوز باشی				كاتب معاونی		

ردیف التمش برنجی سیواس الاینه منسوب دردنجی عزیزیه طابوری امرا وضابطانی

زین العابدین افندی	بیكباشی			محمد سعید افندی	ملازم ثانی		
منحل	طابور كاتبی			عمر لطفی افندی	ملازم ثانی	٥	
مصطفی افندی	یوز باشی			علی طلعت افندی	ملازم ثانی		
حسن بهجت افندی	یوز باشی	٥		اسماعیل افندی	ملازم ثانی		
مصطفی افندی	یوز باشی	٥		عاكف افندی	دیوی مأموری		
محمد حنفی افندی	یوز باشی			مراد افندی	كاتب معاونی		

اوتوز برنجی قره حصارلو اسنه منسوب التمش ایكنجی قره حصار الایی

قائممقام محمد یاور بك م ٤ ع ٣ لیاقت مدالیه‌سی

التمش ایکنجی قره حصار الاینه منسوب برنجی قره حصار طابوری امرا و ضابطانی

اسامی	رتبه	م	مدالیه	رتبه	اسامی	م	مدالیه
منحل	بیکباشی			بکر سامی افندی	ملازم ثانی		
مصطفی فخری افندی	طابور کاتبی			امین افندی	ملازم ثانی		
شکری افندی	یوزباشی	٥		منحل	ملازم ثانی		
حاجی شرف الدین «	یوزباشی	٥	کرید	حسین افندی	ملازم ثانی		
مصطفی افندی	یوزباشی			کامل افندی	کاتب معاونی		
حاجی ادهم افندی	یوزباشی			مصطفی اوسته	تفنکجی		

التمش ایکنجی قره حصار الاینه منسوب ایکنجی حمیدیه طابوری امرا و ضابطانی

حسین راغب افندی	بیکباشی	٥	لیاقت	محمد افندی	ملازم ثانی		
محمد خالد افندی	طابور کاتبی		یونان	محمد کامل افندی	ملازم ثانی		
بکر صدقی افندی	یوزباشی	٥		حامد حمدی افندی	ملازم ثانی		
احمد کامل افندی	یوزباشی			یوسف افندی	ملازم ثانی		
حسین حسنی افندی	یوزباشی	٥		محمد حقی افندی	دبوی مأموری	٥	
محمد امین «	یوزباشی			مصطفی شکری «	کاتب معاونی		

التمش ایکنجی قره حصار الاینه منسوب اوچنجی زاره طابوری امرا و ضابطانی

خلوصی افندی	بیکباشی	٤	روسیه	علی رضا افندی	ملازم ثانی		
قهرمان افندی	طابور کاتبی			محمد اغا	ملازم ثانی		
محمد حسنی افندی	یوزباشی			مصطفی افندی	ملازم ثانی		
احمد افندی	یوزباشی			حافظ محمد افندی	ملازم ثانی		افتخار
محمد افندی	یوزباشی			راسم افندی	دبوی مأموری		
اسماعیل افندی	یوزباشی	٥		یوسف شاکر «	کاتب معاونی		

التمش ایکنجی قره حصار الاینه منسوب دردنجی قوچحصار طابوری امرا و ضابطانی

احمد جلال افندی	بیکباشی	٤	٤ افتخار	سلیمان افندی	ملازم ثانی		
محمد ذکائی افندی	طابور کاتبی			حسن فوزی «	ملازم ثانی		
حاجی احمد افندی	یوزباشی	٥	کرید	محمود افندی	ملازم ثانی		
علی افندی	یوزباشی			حمدی افندی	ملازم ثانی		
اسماعیل افندی	یوزباشی			حافظ محمد «	دبوی مأموری		
عثمان افندی	یوزباشی			عبید افندی	کاتب معاونی		

اون التنجی سیواس ردیف فرقه‌سنه منسوب اوتوز ایکنجی توقاد لواسی

قوماندان محمدراسم پاشا

رتبه مجیدی عثمانی مدالیه

میرلوا ٢ ٢ افتخار پلونه، روسیه،

نشانهٔ حمیت وطنیه

لوا ارکان وضابطانی

اخذ عسکر کاتبی مصطفی افندی الای امینی

ملحق ضابط عبدالرحمن افندی ملازم اول

اوتوز ایکنجی توقاد لواسنه منسوب التمش اوچنجی توقاد الایی

میرالای شوقی بك م ٤

التمش اوچنجی توقاد الاینه منسوب برنجی توقاد طابوری امرا وضابطانی

اسامی	رتبه	م	ع	مدالیه	اسامی	رتبه	م
محمدتوفیق افندی	بیکباشی				محمد طاهر افندی	ملازم ثانی	
منحل	طابورکاتبی				حاجی سلیمان «	ملازم ثانی	
خلیل افندی	یوزباشی	٥			صالح افندی	ملازم ثانی	
محمد فهمی افندی	یوزباشی	٥		کردستان	مخلص افندی	ملازم ثانی	
عثمان افندی	یوزباشی				مصطفی افندی	دبوی مأموری	٥
حاجی نعیم افندی	یوزباشی				محمودطاهر افندی	کاتب معاونی	
					اسماعیل اوسته	تفنکجی	

التمش اوچنجی الاینه منسوب ایکنجی یکی خان طابوری امرا وضابطانی

اسامی	رتبه	م	ع	مدالیه	اسامی	رتبه	م
محمدصفوت افندی	بیکباشی	٥	٤		حسین افندی	ملازم ثانی	
مصطفی افندی	طابورکاتبی				محمدشوکت »	ملازم ثانی	
حسین افندی	یوزباشی				محمد افندی	ملازم ثانی	
محمد حلمی افندی	یوزباشی				راسم افندی	ملازم ثانی	
رستم افندی	یوزباشی				احمد افندی	ملازم ثانی	
محمدوصفی افندی	یوزباشی				احمد افندی	دبوی مأموری	
					طاهر افندی	کاتب معاونی	

التمش اوچنجی توقاد الاینه منسوب اوچنجی نیکسار طابوری امرا وضابطانی

اسامی	رتبه	م	ع	مدالیه	اسامی	رتبه	م
حسن رائف افندی	بیکباشی	٤		صنایع	محمود افندی	ملازم ثانی	٥
مصطفی راغب «	طابور کاتبی				عبدالرحمن افندی	ملازم ثانی	
محمد افندی	یوزباشی				بکر افندی	ملازم ثانی	
عمر شوقی افندی	یوزباشی	٤			محرم افندی	ملازم ثانی	
اسماعیل عصمت «	یوزباشی				مصطفی افندی	دبوی مأموری	
محمد علی افندی	یوزباشی				منحل	کاتب معاونی	

التمش اوچنجی توقاد الاینه منسوب دردنجی زیله طابوری امرا وضابطانی

اسامی	رتبه	م	ع	مدالیه	اسامی	رتبه	م
نظیف افندی	بیکباشی	٥			خلیل سامی افندی	ملازم ثانی	
عمر وصفی افندی	طابور کاتبی				خلیل افندی	ملازم ثانی	
بکتاش سری «	یوزباشی	٥			مصطفی افندی	ملازم ثانی	
خلیل افندی	یوزباشی				عبداه نادر «	ملازم ثانی	
علی رضا افندی	یوزباشی				عارف افندی	ملازم اول	٥
شکری افندی	یوزباشی				نوری افندی	کاتب معاونی	
					احمد اوسته	تفنکجی	

اوتوز ایکنجی توقاد لواسنه منسوب التمش دردنجی اماسیه الایی

قائممقام فیضی بک م ٤ ع ٤ | اخذ عسکر کاتبی علی کرامی افندی م ٥

التمش دردنجی اماسیه الاینه منسوب برنجی اماسیه طابوری امرا وضابطانی

اسامی	رتبه	م	ع	مدالیه	اسامی	رتبه	م
حسین شوقی افندی	بیکباشی	٥	٤	قارص	محمد عاشر افندی	ملازم ثانی	
منحل	طابور کاتبی				محمد رمزی «	ملازم ثانی	
سلیمان بحری افندی	یوزباشی	٥			یوسف عزت «	ملازم ثانی	
مصطفی اغا	یوزباشی				محمود کامل «	ملازم ثانی	
عبدالقادر افندی	یوزباشی	٥		کردستان	عمر لطفی افندی	دبوی مأموری	یونان
عبدالرحمن افندی	یوزباشی				محمد افندی	کاتب معاونی	
					ابراهیم اوسته	تفنکجی	

التمش دردنجی اماسیه الاینه منسوب ایکنجی مرزیفون طابوری امرا وضابطانی

اسامی	رتبه	م	ع	مداليه	اسامی	رتبه	م	مداليه
جودت افندی	بیکباشی	٥			بکر افندی	ملازم ثانی		
حاجی مصطفی لطفی «	طابورکاتبی	٥			حسین افندی	ملازم ثانی		پلونه
حاجی محمد افندی	یوزباشی				محمد ثابت افندی	ملازم ثانی		
حاجی ابراهیم «	یوزباشی				حاجی محمد «	ملازم ثانی		
حاجی عبدالجلیل «	یوزباشی	٥			ابراهیم افندی	دبوی مأموری		
مصطفی کاظم افندی	یوزباشی				مصطفی افندی	کاتب معاونی		

التمش دردنجی اماسیه الاینه منسوب اوچنجی مجید اوزی طابوری امرا وضابطانی

مصطفی صفوت افندی	بیکباشی				حسن رفعت افندی	ملازم ثانی		
محمد شکری افندی	طابورکاتبی				احمد افندی	ملازم ثانی		
محمد افندی	یوزباشی				احمد رفعت افندی	ملازم ثانی	٥	
حسین افندی	یوزباشی				عثمان اغا	ملازم ثانی		
اسماعیل افندی	یوزباشی				عبدالرحمن افندی	دبوی مأموری		
مصطفی افندی	یوزباشی				محی الدین افندی	کاتب معاونی		

التمش دردنجی اماسیه الاینه منسوب دردنجی کوپری طابوری امرا وضابطانی

حسن بهجت افندی	بیکباشی	٤	٤	صنایع	طاهر افندی	ملازم ثانی		
محمد جودت افندی	طابورکاتبی				احمد افندی	ملازم ثانی	٤	
فوزی افندی	یوزباشی				علی رضا افندی	ملازم ثانی		
علی رضا افندی	یوزباشی	٥			محمد افندی	ملازم ثانی	٥	
عبدالواحد «	یوزباشی				حافظ شریف	دبوی مأموری		
صبیح افندی	یوزباشی							

﴿ اونطقوزنجى نظاميه فرقه‌سنه منسوب يتمش اوچنجى الاى امرا وضابطانى ﴾

میرالای حاجى رشاد بك

م ٤ ع ٤ لياقت كموش امتياز ، مجارستان مداليه‌لرى

﴿ يتمش اوچنجى الايه منسوب برنجى طابور امرا وضابطانى ﴾

اسامى	رتبه	م	ع	مداليه	اسامى	رتبه
حسين حسنى افندى	بيكباشى	٤	٤	امتياز وروسيه	ذوالفقار افندى	ملازم ثانى
محمد امين افندى	الاى كاتبى	٥	٤	صنايع نفيسه	مصطفى افندى	ملازم ثانى
تحسين افندى	طبيب قول اغاسى	٤			ابراهيم افندى	ملازم ثانى
صالح اغا	يوز باشى	٥		امتياز وكريد	حمدى افندى	ملازم ثانى
رجب افندى	يوز باشى				فتح‌الله افندى	ملازم ثانى
شريف اغا	يوز باشى	٥			صفوت افندى	كاتب معاونى
مصطفى اغا	يوز باشى				قسطى افندى	اجزاجى
عبدالغنى افندى	ملازم ثانى				مظهر افندى	جراح
مصطفى افندى	ملازم ثانى				حسن اغا	تفنكجى
خليل افندى	ملازم ثانى					

﴿ يتمش اوچنجى الايك ايكنجى طابورى امرا وضابطانى ﴾

حاجى عارف افندى	بيكباشى				بهاء‌الدين افندى	ملازم ثانى
محمد افندى	طابور كاتبى				شاكر افندى	ملازم ثانى
شعبان افندى	طابور امامى				حقى افندى	ملازم ثانى
رضوان اغا	يوز باشى	٥		پلونه	حسين لطفى افندى	ملازم
اسماعيل افندى	يوز باشى					ثانى م ٥
حاجى احمد اغا	يوز باشى				محمد نظام‌الدين «	كاتب معاونى
حسين اغا	يوز باشى				محمد افندى	اجزاجى
محمد نورى افندى	ملازم ثانى	٥			عبدالله افندى	جراح
يوسف ضيا افندى	ملازم ثانى				خليل اغا	تفنكجى
محمد افندى	ملازم ثانى					

نظامیه اونطقوزنجی فرقه‌یه منسوب یتمش بشنجی الای امرا وضابطانی

الای قوماندانی قائممقام اسماعیل بك

یتمش بشنجی الایك اوچنجی طابوری امرا وضابطانی

اسامی	رتبه	م	ع	مدالیه	اسامی	رتبه	م	مدالیه
حاجی مصطفی افندی	بیکباشی				فخری افندی	ملازم ثانی		
محمد زکی افندی	طبیب قول اغاسی				امین افندی	ملازم ثانی		
محمد شوقی افندی	طابور کاتبی				صبری افندی	ملازم ثانی		
محمد طورسون «	طابور امامی				مصطفی خالد افندی	ملازم ثانی		
عبدالقریب افندی	یوز باشی				بهجت افندی	ملازم ثانی		
عثمان اغا	یوز باشی				بهجت افندی	ملازم ثانی		
محمد نوری افندی	یوز باشی				حافظ شوقی افندی	ملازم ثانی		
حاجی ابراهیم افندی	یوز باشی				حسین بحری افندی	ملازم ثانی		
					حسین لبیب افندی	جراح		
					عاکف افندی	کاتب معاونی		

یتمش بشنجی الایك دردنجی طابوری امرا وضابطانی

اسامی	رتبه	م	ع	مدالیه	اسامی	رتبه	م	مدالیه
طورسون افندی	بیکباشی	٤	٤		محمد عارف فندی	ملازم ثانی		
بکر زکی افندی	طابور کاتبی				اسماعیل افندی	ملازم ثانی		
محمد علی افندی	طبیب یوز باشی				احمد رضا افندی	ملازم ثانی		
محمد جمال افندی	اجزاجی				محمد ناجی افندی	ملازم ثانی		
حسن افندی	جراح				غالب افندی	ملازم ثانی		
حافظ علی افندی	طابور امامی	٥			صالح صبری افندی	ملازم ثانی		
حاجی علی اغا	یوز باشی				نیازی افندی	ملازم ثانی		
علی اغا	یوز باشی	٥			طورسون افندی	ملازم ثانی	٥	
مصطفی اغا	یوز باشی			کرید	محمد شوقی افندی	کاتب معاونی		یونان
صالح اغا	یوز باشی							

دردنجی اوردی همایونه منسوب سیواس علاوه فرقه‌سی

سیواس علاوه فرقه‌سنه منسوب سیواس علاوه لواسی

سیواس علاوه لواسنه منسوب سیواس علاوه الایی

قوماندانی قائممقام حسن فخری بك م ٤ یونان محاربه مداليه‌سی

سیواس علاوه الاینه منسوب برنجی سیواس علاوه طابوری

اسامی	رتبه	م	ع	مداليه	اسامی	رتبه	مداليه
حسن خلقی افندی	قول اغاسی				نظمی افندی	ملازم اول	کموش امتیاز
سلیمان افندی	ملازم اول				منحل	ملازم اول	
منحل	ملازم اول						

سیواس علاوه الاینه منسوب ایکنجی سیواس علاوه طابوری

منحل	قول اغاسی				عمر افندی	ملازم اول	
ابراهیم افندی	ملازم اول				منحل	ملازم اول	
منحل	ملازم اول						

سیواس علاوه الاینه منسوب اوچنجی سیواس علاوه طابوری

جمال افندی	قول اغاسی	٤	٤		حاجی محمد اغا	ملازم اول	
حسن اغا	ملازم اول				منحل	ملازم اول	
منحل	ملازم اول						

سیواس علاوه الاینه منسوب دردنجی سیواس علاوه طابوری

منحل	قول اغاسی				ابراهیم اغا	ملازم اول	
اسعد اغا	ملازم اول				منحل	ملازم اول	
منحل	ملازم اول						

سيواس علاوه لواسنه منسوب توقاد علاوه الايی

قوماندانی منحل

توقاد علاوه الاينه منسوب برنجی توقاد علاوه طابوری

اسامی	رتبه	اسامی	رتبه
مصطفی صبری افندی	قول اغاسی	حاجی محمد بك	ملازم اول
عبدالرحمن افندی	ملازم اول	منحل	ملازم اول
منحل	ملازم اول		

توقاد علاوه الاينه منسوب ايكنجی توقاد علاوه طابوری

منحل	قول اغاسی	محمد امين اغا	ملازم اول
حسن افندی	ملازم اول	منحل	ملازم اول
منحل	ملازم اول		

توقاد علاوه الاينه منسوب اوچنجی قوچحصار علاوه طابوری

منحل	قول اغاسی	محمد افندی	ملازم اول
احمد فريد افندی	ملازم اول	منحل	ملازم اول
منحل	ملازم اول		

توقاد علاوه الاينه منسوب دردنجی زاره علاوه طابوری

منحل	قول اغاسی	مصطفی افندی	ملازم اول
ابوبكر افندی	ملازم اول	منحل	ملازم اول
منحل	ملازم اول		

قوماندان قائمقام ایوب صبری بك م ٤ ع ٤ کرید محاربه‌سی مدالیه‌سی

عزیزیه علاوه الاینه منسوب برنجی عزیزیه علاوه طابوری

اسامی	رتبه	م	مدالیه	اسامی	رتبه	م
سلیمان شوکت افندی	قول اغاسی		یونان و کرید	احمد سری افندی	ملازم اول	
رشید افندی	ملازم اول			منحل	ملازم اول	
منحل	ملازم اول					

عزیزیه علاوه الاینه منسوب ایکنجی یکی خان علاوه طابوری

اسامی	رتبه	م	مدالیه	اسامی	رتبه	م
حسن افندی	قول اغاسی	٥		فؤاد بك	ملازم اول	٥
مصطفی افندی	ملازم اول			منحل	ملازم اول	
منحل	ملازم اول					

عزیزیه علاوه الاینه منسوب اوچنجی یکی خان طابوری

اسامی	رتبه	م	مدالیه	اسامی	رتبه	م
منحل	قول اغاسی			محمد نوری افندی	ملازم اول	
محمد امین افندی	ملازم اول			منحل	ملازم اول	
منحل	ملازم اول					

عزیزیه علاوه الاینه منسوب دردنجی زیله طابوری

اسامی	رتبه	م	مدالیه	اسامی	رتبه	م
منحل	قول اغاسی			حسن اغا	ملازم اول	
شعبان اغا	ملازم اول			منحل	ملازم اول	
منحل	ملازم اول					

کرون علاوه الایی

قوماندانی منحل

کرون علاوه الاینه منسوب برنجی کرون علاوه طابوری

اسامی	رتبه	م	مدالیه	اسامی	رتبه
عبدالوهاب افندی	قول اغاسی	٥	قره طاغ	احمد مدحت افندی	ملازم اول
محمد افندی	ملازم اول			منحل	ملازم اول
منحل	ملازم اول				

کرون علاوه الاینه منسوب ایکنجی کرون علاوه طابوری

منحل	قول اغاسی			احمد فؤاد افندی	ملازم اول
اسماعیل افندی	ملازم اول			منحل	ملازم اول
منحل	ملازم اول				

کرون علاوه الاینه منسوب اوچنجی کرون علاوه طابوری

منحل	قول اغاسی			عمر افندی	ملازم اول
ویسل افندی	ملازم اول			منحل	ملازم اول

کرون علاوه الاینه منسوب دردنجی عزیزیه علاوه طابوری

منحل	قول اغاسی			علی افندی	ملازم اول
فرید افندی	ملازم اول			منحل	ملازم اول
منحل	ملازم اول				

﴿ اماسیه علاوه فرقه‌سنه منسوب اماسیه علاوه لواسی ﴾

﴿ اماسیه علاوه لواسنه منسوب اماسیه علاوه الایی ﴾

قوماندان قائممقام اسماعیل بك

﴿ اماسیه علاوه الاینه منسوب برنجی اماسیه طابوری ﴾

اسامی	رتبه	م	مدالیه	اسامی	رتبه	م
شکری افندی	قول اغاسی	٥		عثمان نوری افندی	ملازم اول	
سعید افندی	ملازم اول			مصطفی افندی	ملازم اول	
فرهاد افندی	ملازم اول					

﴿ اماسیه علاوه الاینه منسوب ایکنجی اماسیه علاوه طابوری ﴾

اسامی	رتبه	م	مدالیه	اسامی	رتبه	م
منحل	قول اغاسی			طوفان اغا	ملازم اول	
طالب اغا	ملازم اول			عثمان اغا	ملازم اول	
محمود اغا	ملازم اول					

﴿ اماسیه علاوه الاینه منسوب اوچنجی مرزیفون طابوری ﴾

اسامی	رتبه	م	مدالیه	اسامی	رتبه	م
ابراهیم افندی	قول اغاسی			حسن افندی	ملازم اول	
طاهر افندی	ملازم اول			منحل	ملازم اول	
شوکت افندی	ملازم اول					

﴿ اماسیه علاوه الاینه منسوب دردنجی مرزیفون طابوری ﴾

اسامی	رتبه	م	مدالیه	اسامی	رتبه	م
حافظ اسماعیل افندی	قول اغاسی	٥	یونان	منحل	ملازم اول	
محمد اغا	ملازم اول			عبدی افندی	ملازم اول	٥
چرکس اغا	ملازم اول					

﴿ اماسیه علاوه‌لواسنه منسوب مجید اوزی علاوه‌الایی ﴾

الای قوماندانی

قائممقام منحل

﴿ مجید اوزی علاوه‌الاینه منسوب برنجی زیله علاوه طابوری ﴾

اسامی	رتبه	م	مدالیه	اسامی	رتبه
حاجی محمد افندی	قول اغاسی			حسن فهمی افندی	ملازم اول
طورسون افندی	ملازم اول			یعقوب افندی	ملازم اول
عثمان افندی	ملازم اول				

﴿ مجید اوزی علاوه‌الاینه منسوب ایکنجی زیله علاوه‌طابوری ﴾

اسامی	رتبه	م	مدالیه	اسامی	رتبه
منحل	قول اغاسی			احمد اغا	ملازم اول
یوسف اغا	ملازم اول			ابراهیم اغا	ملازم اول
عثمان اغا	ملازم اول				

﴿ مجید اوزی علاوه الاینه منسوب اوچنجی مجید اوزی علاوه طابوری ﴾

اسامی	رتبه	م	مدالیه	اسامی	رتبه
توفیق افندی	قول اغاسی	٥		علی رضا افندی	ملازم اول
لطف الله افندی	ملازم اول			صادق افندی	ملازم اول
علی رضا افندی	ملازم اول				

﴿ مجید اوزی علاوه الاینه منسوب دردنجی مجید اوزی علاوه‌طابوری ﴾

اسامی	رتبه	م	مدالیه	اسامی	رتبه
شوکت افندی	قول اغاسی			ابراهیم افندی	ملازم اول
احمد اغا	ملازم اول			منحل	ملازم اول
حاجی حسن افندی	ملازم اول				

﴿ ارزنجان علاوه فرقه‌سنه منسوب قره‌حصار علاوه لواسی ﴾

﴿ قره‌حصار علاوه لواسنه منسوب قره حصار علاوه الایی ﴾

قوماندانی قائممقام منحل

﴿ قره‌حصار علاوه الاینه منسوب برنجی قره‌حصار علاوه طابوری ﴾

اسامی	رتبه	ام اع	مدالیه	اسامی	رتبه	مدالیه
عطا افندی	قول اغاسی	٥		محمد افندی	ملازم اول	
نور الدین افندی	ملازم اول			یوسف ضیا	ملازم اول	
صادق افندی	ملازم اول					

﴿ قره‌حصار علاوه الاینه منسوب ایکنجی حمیدیه علاوه طابوری ﴾

حسین حسنی افندی	قول اغاسی	٥	افتخار	حمدی افندی	ملازم اول	
رفعت افندی	ملازم اول			منحل	ملازم اول	
منحل	ملازم اول					

﴿ قره‌حصار علاوه الاینه منسوب اوچنجی حمیدیه علاوه طابوری ﴾

منحل	قول اغاسی			منحل	ملازم اول	
محمد افندی	ملازم اول			منحل	ملازم اول	
منحل	ملازم اول					

﴿ قره‌حصار علاوه الاینه منسوب دردنجی زاره علاوه طابوری ﴾

محمد رفعت افندی	قول اغاسی			منحل	ملازم اول	
احمد افندی	ملازم اول			منحل	ملازم اول	
منحل	ملازم اول					

﴿ قره حصار علاوه لواسنه منسوب دیوریکی علاوه الایی ﴾

قوماندانی قائممقام منحل

﴿ دیوریکی علاوه الاینه منسوب برنجی زاره علاوه طابوری ﴾

اسامی	رتبه	م	ع	مداليه	اسامی	رتبه	مداليه
منحل	قول اغاسی				حسین افندی	ملازم اول	
عثمان افندی	ملازم اول				منحل	ملازم اول	
منحل	ملازم اول						

﴿ دیوریکی علاوه الاینه منسوب ایکنجی دیوریکی علاوه طابوری ﴾

اسامی	رتبه	م	ع	مداليه	اسامی	رتبه	مداليه
شاکر اغا	قول اغاسی				علی افندی	ملازم اول	
بکر افندی	ملازم اول				ذوالفقار افندی	ملازم اول	
احمد سری افندی	ملازم اول						

﴿ دیوریکی علاوه الاینه منسوب اوچنجی دیوریکی علاوه طابوری ﴾

اسامی	رتبه	م	ع	مداليه	اسامی	رتبه	مداليه
عابدین افندی	قول اغاسی				احمد اغا	ملازم اول	
مولود اغا	ملازم اول				منحل	ملازم اول	
منحل	ملازم اول						

﴿ کرهسون علاوه فرقهسنه منسوب اونیه علاوه لواسی ﴾

﴿ اونیه علاوه لواسنه منسوب نیکسار علاوه الایی ﴾

قوماندانی قائممقام منحل

﴿ نیکسار علاوه الاینه منسوب برنجی نیکسار علاوه طابوری ﴾

اسامی	رتبه	م	ع	مداليه	اسامی	رتبه	مداليه
محمود افندی	قول اغاسی				عثمان شوقی افندی	ملازم اول	
یسن افندی	ملازم اول				منحل	ملازم اول	
عثمان افندی	ملازم اول						

﴿ نیکسار علاوه الاینه منسوب ایکنجی نیکسار علاوه طابوری ﴾

اسامی	رتبه	م	مداليه	اسامی	رتبه	م
احمد افندی	قول اغاسی	٥		صادق افندی	ملازم اول	
حسن اغا	ملازم اول			محمد بلال افندی	ملازم اول	
عارف اغا	ملازم اول					

﴿ نیکسار علاوه الاینه منسوب اوچنجی نیکسار علاوه طابوری ﴾

اسامی	رتبه	م	مداليه	اسامی	رتبه	م
ماهر افندی	قول اغاسی	٥		ابراهیم افندی	ملازم اول	
حسین اغا	ملازم اول	٥		محمد اغا	ملازم اول	
علی اغا	ملازم اول					

﴿ نیکسار علاوه الاینه منسوب دردنجی نیکسار علاوه طابوری ﴾

اسامی	رتبه	م	مداليه	اسامی	رتبه	م
اسماعیل اغا	قول اغاسی	٥	امتیاز	بکر اغا	ملازم اول	
احمد فائق افندی	ملازم اول			یشار اغا	ملازم اول	
خلیل رامی افندی	ملازم اول	٥				

﴿ صامسون علاوه لواسی ﴾

﴿ صامسون علاوه لواسنه منسوب صامسون علاوه الایی ﴾

قوماندانی الای امینی حسن مخلص افندی

﴿ صامسون علاوه الاینه منسوب اوچنجی وزیر کوپری علاوه طابوری ﴾

اسامی	رتبه	م	مداليه	اسامی	رتبه	م
حلمی افندی	قول اغاسی	٤	٤ یونان	بکر افندی	ملازم اول	
احمد افندی	ملازم اول			محمد نجیب	ملازم اول	
عبدالقادر افندی	ملازم اول					

﴿ صامسون علاوه الاینه منسوب دردنجی وزیر کوپری علاوه طابوری ﴾

اسامی	رتبه	م	مداليه	اسامی	رتبه	م
عاکف افندی	قول اغاسی			محمد اغا	ملازم اول	٤
محمد اغا	ملازم اول			حسین اغا	ملازم اول	٥
خورشید اغا	ملازم اول					

رؤسای روحانیه

اسامی	م	ع	اسامی
ارمنی مرخصه‌سی بدروس افندی	٢	٣	روم مترہ‌پولیدی یورکی افندی
قتولك مرخصه‌سی صحاق افندی	٣	٢	

سیواس بانق عثمانی شعبه‌سی

درکتور موسیو ادوارس	صندوق امینی خچاطور افندی
محاسبه‌جی موسیو پاپاژورژ	

مأمورین اجنبیه

آمریقا حکومت فخیمه‌سی

قونسلوس موسیو جوئد	ترجمانی موسیو مونته سانتو

انکلتره دولت فخیمه‌سی

ویس‌قونسول موسیو آندرسون	ترجمانی لازاراکی افندی

فرانسه حکومت فخیمه‌سی

ویس قونسول موسیو مارق	ترجمانی حبیب سیوفی افندی

قوچكيری قضاسی (صنف ۲)

اسامی	رتبه	م	اسامی
قائممقام عثمان بك افندی	ثانیه متمایزی	٤	
نائب فائق افندی			

مجلس اداره

رئیس قائممقام بك

(اعضای طبیعیه)	(اعضای منتخبه)
نائب افندی	مظلوم افندی
مفتی محمد سعدالدین افندی	مصطفی اغا
مال مدیری عبدالرحمن افندی	باندوق افندی
تحریرات كاتبی محمد توفیق اقندی	ستراك اغا

مال وویركو دائره‌لری

مال مدیری افندی	عبش سیواس ایلی ویركو كاتبی فؤاد افندی
معاونی حسین افندی	رفیقی كامل افندی
بكطاغی ناحیه‌سی ویركو كاتبی حافظ افندی	صندوق امینی غالب بك

نفوس اداره‌سی

مأموری حسین افندی	كاتب حمدی افندی

بانق شعبه اداره‌سی

رئیس حقی افندی	اعضا: حاجی خلیل اغا
محاسبه كاتبی محی الدین افندی	سروب اغا
رفیق عمر نظمی افندی	سركز اغا

محكمهٔ بدایت

رئیس نائب افندی	ایكنجی كاتب عمر افندی
اعضا: محمد افندی	مستنطق معاونی عثمان افندی
كیركور افندی	مقاولات محرری احمد افندی
باش كاتب خلیل افیدی	

پولیس دائره سی

اسامی	اسامی
قومیسر اسماعیل زکی افندی	قره جه وران ناحیه سی پولیسی محمد سامی افندی
مرکز پولیس مأموری محمد ولی افندی	حمید اباد » » حمدی افندی
» » » مقردیچ افندی	عبش » » عثمان افندی
بکپیکار ناحیه سی پولیسی حسن شوقی افندی	

بعض مأمورین

تلغراف و پوسته مدیری کامل افندی	باش تحصیلدار ادهم افندی
طابو کاتبی نوری افندی	ضابطه مأموری حسین افندی

بلدی دائره سی

رئیس عبدالرحمن اغا	اعضا قسبار اغا
اعضا موسی افندی	سروب اغا
محمد افندی	کاتب ابراهیم ادهم افندی

قضای مزبوره ملحق نواحی مدیرانی

طاشلق ناحیه سی مدیری علی اغا	بابصو ناحیه سی مدیری محمود بك
قپومحمود » » حیدر بك	شیخ مرزبان » » عثمان اغا
قره بوغاز » » حسین اغا	طوزله کوزی » » مامو اغا
دورنجین » » عباس اغا	چویرمه خان » » پاشو بك
زازه » » حسن اغا	کچه یورد » » یانی اغا
اکدیر » » محمد اغا	کوك تپه » » دمو اغا
ایکده لی » » پاشو بك	دبسز کول » » کاکو اغا
پازارجق » » قوجه اغا	الاجه حاجی » » علی اغا
مسجد » » حسن اغا	کمریز » » امین اغا

عزيزيه قضاسى (صنف ٢)

اسامى	رتبه	اسامى
قائممقام		
نائب شوكت افندى	مدرس	

مجلس اداره

رئيس قائممقام افندى

(اعضاى طبيعيه)	رتبه	(اعضاى منتخبه)
نائب افندى		مصطفى افندى
مفتى منصور حقى افندى	مدرس	محمد افندى
مالمديرى ابراهيم حقى افندى		سره‌كان افندى
تحريرات كاتبى ابراهيم ادهم افندى		قاپريل افندى

مال وويركو دائره‌لرى

مال مديرى ابراهيم حقى افندى	رفيقى اسماعيل حقى افندى
معاونى حاجى دلاور افندى	صندق امينى آغوب افندى
سعداباد ناحيه‌سى ويركو كاتبى على افندى	

نفوس دائره‌سى

نفوس مأمورى عبدالعزيز افندى	كاتبى حقى افندى

زراعت بانق شعبه اداره‌سى

رئيس حاجى ابوبكر افندى	محاسبه‌كاتبى شمس الدين افندى	م ٥
اعضا: محمد افندى	تحصيلدار جمال افندى	
على افندى		
اكنه‌جيان ارتين افندى		

محكمهٔ بدايت

رئيس نائب افندى	مستنطق معاونى يوسف افندى	
اعضا: ابوبكر سامى افندى	كاتب ثانى توفيق افندى	
نظر افندى	مقاولات محررى حسين بك	ثالثه
باش‌كاتب محمد نورى افندى	شرعيه كاتبى فرهاد افندى	

پوليس دائره‌سی

اسامی	اسامی
ايكنجی قوميسر محمد علی افندی	طوقلر ناحيه‌سی پوليسی علی رضا افندی
پوليس مأموری علی افندی	صارز « « عثمان افندی
ديكری حسين افندی	وران‌شهر « « مرجان افندی
قينار ناحيه‌سی پوليسی هدايت افندی	خان « « عمر لطفی افندی

رشديه مكتبی

معلم اولی علی رضا افندی	خط معلمی ابراهيم ادهم افندی
« ثانی بهاءالدين افندی	بواب محمد رائف افندی

بعض مأمورين

ديون عموميه مأموری حافظ عبدالوهاب افندی	تلغراف و پوسته مأموری ابراهيم ادهم افندی
طاپو كاتبی عثمان نوری افندی	

بلدی دائره‌سی

رئيس محمود نديم افندی	ثالثه	كاتب استفان افندی
اعضا: حاجی عمر افندی		طبيب طاولستان افندی
ولی افندی		مفتش عارف افندی
اكنه‌جيان ارتين اغا		

قضاء مزبوره ملحق نواحی مديرانی

طوقلر ناحيه‌سی مديری منحل	قزلجولك ناحيه‌سی مديری محمود افندی
امراوشاغی « « محمد بك	اقوران « « سعيد افندی
بازارويران « « باشه بك	التی كسك « « حسين بك
خان « « عزت بك	كموشكون « « موسی بك
قره‌مانلی « « عبداه اغا	قره‌پيكار « « حسن اغا
قزغانجق « « حسن افندی	يلاق « « منحل
قره قپو « « جسن افندی	چاغشاق « « قهرمان اغا
بازارصو « « قانشوه بك	كوی‌يری « « خليل اغا

دیوریکی قضاسی (صنف ٣)

اسامی	رتبه	اسامی
قائممقام احمد جمال بك		
نائب احمد توفیق افندی		

مجلس اداره

رئیس قائممقام بك

(اعضای طبیعیه)	رتبه	(اعضای منتخبه)
نائب افندی		حمدی بك
مفتی حافظ نجیب افندی	مدرس	منحل
مالمدیری احمد بدری افندی		قره‌جیان سیمون افندی
تحریرات‌کاتبی حافظ محمدعلی افندی	رابعه	کورکیان میساق افندی

مال وویرکو دائره‌لری

مال مدیری افندی	رفیقی عمر حلمی افندی
ویرکو کاتبی محمدصبری افندی	صندق امینی احمد حمدی افندی

نفوس دائره‌سی

مأموری حافظ محمدکمال افندی	کاتبی قدری افندی

بانق شعبه‌دائره‌سی

رئیس عبداله افندی		
محاسبه کاتبی محمود ندیم افندی	ثالثه	

محکمۀ بدایت

رئیس نائب افندی		مستنطق معاونی علی‌عثمان افندی
اعضا محمود افندی		ایکنجی کاتب عمر افندی
اعضا حیرانیان قره‌بت افندی	ثانیه	مقاولات محرری احمد افندی
باش‌کاتب خلیل رفعت افندی		شرعیه کاتبی نجیب افندی

﴿ پولیس دائره‌سی ﴾

اسامی	اسامی
قومیسر عبدالرحمن افندی	واظلدان ناحیه‌سی پولیسی شیخ محمد افندی
پولیس محمد صبری افندی	کسمه « « نظیف افندی
پولیس حسین افندی	سنجان « « رجب افندی
خمو ناحیه‌سی پولیسی علی افندی	سویر « « عمر افندی

﴿ بعض مأمورین ﴾

پوسته وتلغراف مأموری حاجی نوری افندی	دیون عمومیه مأموری درویش افندی
مخابره مأموری محمد صبری افندی	رژی مأموری عارف افندی
طاپو کاتبی سعید افندی	باش تحصیلدار آغوب افندی

﴿ بلدی دائره‌سی ﴾

رئیس حسین افندی		کاتب وصندق امینی عمرلطفی افندی
عرفان افندی	اعضا	طبیب پارسیخ افندی
همپارسوم افندی		مفتش ایوب صبری افندی م ٥
قره‌بت اغا		قولجی ویسل اغا

﴿ قضاء مزبوره ملحق نواحی مدیرانی ﴾

خورناول ناحیه‌سی مدیری نرسیس اغا	ارشوشین ناحیه‌سی مدیری حسن افندی
یاغبصان « « حسین اغا	واظلدان « « مصطفی اغا
کسمه « «	پنکان « « مصطفی افندی
سویر « « حسن افندی	خمو « « احمد اغا
توغوت « « محمدبك	

تنوس قضاسی (صنف ٣)

اسامی	رتبه	اسامی
قائممقام امین شکری افندی نائب احمد رشدی افندی	ثالثه	

مجلس اداره

رئیس قائممقام افندی

(اعضای طبیعیه)		(اعضای منتخبه)
نائب افندی		حقی افندی
مفتی محمد نوری افندی		احمد اغا
مالمدیری ویس افندی		همبار اغا
تحریرات کاتبی خلیل رفعت افندی	رابعه	کیرکور افندی

مال وویرکو دائره‌لری

مال مدیری افندی	بهار اوزی، ویرکو کاتبی خیری افندی
معاونی عبدالقادر افندی	رفیقی جمال افندی
املاك ویرکو کاتبی محمد افندی	صندق امینی طاهر افندی

نفوس دائره‌سی

نفوس مأموری علی افندی	کاتبی شکری افندی

زراعت بانق شعبه دائره‌سی

رئیس محمد افندی		اعضا: حسن حسین افندی
محاسبه کاتبی حسن فهمی افندی	رابعه	درویش افندی
رفیقی رحمی افندی		وارطوار اغا

محکمهٔ بدایت

رئیس نائب افندی	مستنطق معاونی شوقی افندی
اعضا: فیض الله افندی	ایکنجی کاتب مصطفی افندی
سرکس افندی	مقاولات محرری هاشم افندی
باش کاتب خالد افندی	

﴿ پولیس دائره سی ﴾

اسامی	اسامی
قومیسر احمد ناجی افندی	پولیس فرهاد افندی

﴿ کمرك ناحیه‌سی ﴾

مدیر رشیدافندی	پولیس صبری‌افندی
کاتبی حسن افندی	صندق امینی توفیق‌افندی

﴿ بعض مأمورین ﴾

تلغراف و پوسته مدیری علی‌رضاافندی	ضابطه مأموری عمر اغا
طاپو کاتبی نوری افندی	رژی‌مأموری اسعد افندی
خزینه دعوی وکیلی محمدعزت‌افندی	

﴿ بلدی دائره‌سی ﴾

رئیس ابراهیم اغا	کاتب احمدافندی
اعضا صالح اغا	

﴿ قضای مزبوره ملحق نواحی مدیرانی ﴾

اورته	ناحیه‌سی مدیری	محمد افندی		مقصودلی	ناحیه‌سی	مدیری	حمدی اغا
خردال	«	«	عثمان‌افندی	قلعه‌جك	«	«	عمر اغا
غازی	«	«	ابراهیم‌اغا	دلی الیاس	«	«	احمد اغا
چایرشیخی	«	«	ابراهیم‌فندی	بهار اوزی	«	«	عبدالرحمن اغا
				تنوس	«	«	حاجی محمدافندی

یکی خان قضاسی (صنف ٣)

اسامی	اسامی
قائممقام عاصم بك	
نائب عثمان صدری افندی	

مجلس اداره

رئیس قائممقام بك

(اعضای طبیعیه)	(اعضای منتخبه)
نائب افندی	حاجی عثمان افندی
مفتی حاجی زکریا افندی	حاجی رشید افندی
مال مدیری محمد توفیق افندی	مارقار اغا
تحریرات کاتبی محمد بدری افندی	عوادیس افندی

مال وویرکو دائره لری

مال مدیری افندی	رفیقی حاجی اسماعیل افندی
معاونی صالح افندی	صندوق امینی عزت بك

نفوس اداره سی

نفوس مأموری توفیق بك	کاتب نوری افندی

زراعت بانق شعبه اداره سی

رئیس عزت بك	اعضا بکر اغا
محاسبه کاتبی صالح افندی	صوغمون افندی

محکمهٔ بدایت

رئیس نائب افندی	ایکنجی کاتب رفعت افندی
اعضا مصطفی افندی	مستنطق معاونی عثمان حلمی افندی
صوغمون افندی	مقاولات محرری طیفور افندی
باش کاتب خلیل خلوصی افندی	شرعیه کاتبی محمد صبری افندی

﴿ پولیس دائره‌سی ﴾

اسامی	اسامی
اوچنجی قومیسر احمد افندی	چرچر ناحیه‌سی پولیسی وهاب افندی
پولیس نجیب افندی	بلجك » » بكر افندی
» علکسی افندی	دیرکلی » » ملتیادیس افندی

﴿ بعض مأمورین ﴾

طاپو کاتبی عبدی افندی	تلغراف و پوسته مأموری حاجی صبری افندی
خزینه دعوی وکیلی ادهم افندی	ضابطه مأموری محمد ثابت افندی

﴿ بلدی دائره‌سی ﴾

رئیس وکیلی عزت بك	اعضا: مارقار اغا
اعضا: احمد اغا	مخایل اغا
ابراهیم افندی	کاتب وصندق امینی علی رضا افندی
بکر اغا	

﴿ قضاء مزبوره ملحق نواحی مدیرانی ﴾

خان ناحیه‌سی مدیری سعید اغا	قارقین ناحیه‌سی مدیری غازی اغا
شیخ خلیل » » عمر اغا	کریم مؤمن » » بکر اغا
بلجك » »	
چبق » » حسن اغا	
بدل » » یوسف اغا	
چرچر » » قارطول اغا	

بنیان حمید قضاسی (صنف ٣)

اسامی	اسامی
قائممقام محمد فوزی بك نائب عثمان افندی	

مجلس اداره

رئیس قائممقام بك

(اعضای طبیعیه)	(اعضای منتخبه)
نائب افندی	عثمان افندی
مفتی محمد توفیق افندی	بکر اغا
مال مدیری اطناش افندی	انسطاس اغا
تحریرات کاتبی فرهاد افندی	وارطوار اغا

مال وویرکو دائره‌لری

مال مدیری افندی	ناحیه کاتبی مخلص افندی
معاونی طاهر افندی	صندوق امینی احمد شکری افندی

نفوس اداره‌سی

نفوس مأموری احمد ضیاءالدین افندی	کاتب محمد علی افندی

زراعت بانق شعبه اداره‌سی

رئیس محمد افندی	اعضا: زبیر افندی
محاسبه کاتبی محمد شاکر افندی	اسماعیل اغا
	آغوب اغا

محکمهٔ بدایت

رئیس نائب افندی	ایکنجی کاتب محمد رشدی افندی
اعضا: محمد افندی	مستنطق معاونی علاءالدین افندی
جوان افندی	مقاولات محرری
باش کاتب حسن حسنی افندی	شرعیه کاتبی

﴿ پولیس دائره‌سی ﴾

اسامی	اسامی
اوچنجی قومیسر عمر افندی	پولیس صادق افندی
پولیس مصطفی افندی	پولیس استفاناکی افندی
پولیس اسحق افندی	

﴿ بعض مأمورین ﴾

طابو کاتبی حیدر بك	ضابطه مأموری شریف اغا
باش تحصیلدار احمد افندی	

﴿ بلدی دائره‌سی ﴾

رئیس بکر اغا		اعضا آغوب افندی
اعضا	ادهم افندی	کاتب مصطفی افندی
	اسماعیل افندی	
	اسماعیل اغا	

﴿ قضاء مزبوره ملحق نواحی مدیرانی ﴾

صاری اوغلان ناحیه‌سی مدیری			مجید افندی	کوللوران ناحیه‌سی مدیری			عثمان افندی
پلاس	«	«	محمد افندی	چفتلك	«	«	راغب بك
اکرك	«	«	طوردی افندی	آق قشله	«	«	علی بك
ایلباشی	«	«	حسین افندی	هزارشاه	«	«	بکر اغا
قهوه‌جی	«	«	محمد افندی	کورکان	«	«	حاجی محمد اغا
طوزحصار	«	«	سید اغا	بوجاق افشاری	«	«	
دلیلر	«	«	محمد اغا	برونکوز	«	«	

خافيق قضاسى (صنف ٣)

اسامى	رتبه	اسامى
قائممقام غلانوس افندى		قائممقام معاونى اسعد افندى
نائب نورى افندى	مدرس	

مجلس اداره

رئيس قائممقام افندى

(اعضاى طبيعيه)	(اعضاى منتخبه)
نائب افندى	رجب اغا
مفتى افندى	محمد اغا
مالمديرى محمد مرآت افندى	وارطان اغا
تحريرات كاتبى على رضا افندى	طوران اغا

مال وويركو دائره لرى

مال مديرى افندى	رفيقى يادكار افندى
ويركو كاتبى عثمان طلعت افندى	صندق امينى حسين عونى افندى
توزاكلو ناحيه سى ويركو كاتبى فراقى افندى	

نفوس دائره سى

نفوس مأمورى شيخ افندى	كاتبى بهاءالدين افندى

زراعت بانق شعبه اداره سى

رئيس	باش كاتب حسن افندى
اعضا	رفيقى رضا افندى
	تحصيلدار عبدالقادر افندى

محكمهٔ بدايت

رئيس نائب افندى	مستنطق معاونى عثمان افندى
اعضا: بكر افندى	كاتب ثانى ابراهيم افندى
اعضا: خجك افندى	مقاولات محررى حسنى افندى
باش كاتب كامل افندى	

پولیس دائره‌سی

اسامی

اوچنجی قومیسر محمد افندی
مرکز پولیسی بکر افندی
« « قره‌بت افندی

اسامی

توزاکلو ناحیه‌سی پولیسی بهجت افندی
« « « حمدی افندی
قبالی « « حسین افندی
ماموغه « « قربت افندی

بعض مأمورین

طابو کاتبی الیاس افندی
خزینه دعوی وکیلی علی افندی
تلغراف وپوسته مأموری سری افندی
باش تحصیلدار یوسف افندی
سواری تحصیلداری نوری افندی
« « مقصود افندی

توزاکلو ناحیه‌سی مدیری عبدالرحمن افندی ثالثه
اعضا: مصطفی افندی عثمان افندی
ابراهیم افندی خلیل اغا
کاتبی خلیل افندی
صندق امینی مصطفی افندی
سواری تحصیلداری بکر وبدروس افندیلر

بلدی دائره‌سی

رئیس حسین اغا
اعضا: احمد اغا
محمد اغا
دکران اغا

اعضا سیمون اغا
کاتب رشید عاطف افندی

قضاء مزبوره ملحق نواحی مدیرانی

یکیجه ناحیه‌سی مدیری خچیك اغا
اوغنوید « « سلیمان اغا
خورخون « « مصطفی افندی
کسریك « « عبداه اغا
کوکدین « « بغوص اغا
طاوشانلی « « مصطفی اغا

طوزحصار ناحیه‌سی مدیری آرتین اغا
قبالی « « حسن افندی
مولوج « « محمد اغا
قره‌بوك « « روشن افندی
غلام « « عبدالرحمن اغا

کرون قضاسی (صنف ٣)

اسامی	رتبه	اسامی	رتبه
قائممقام اسماعیل حقی افندی نائب مصطفی توفیق افندی		قائممقام معاونی پاسقال افندی	رابعه

مجلس اداره

رئیس قائممقام افندی

(اعضای طبیعیه)		(اعضای منتخبه)	
نائب افندی قائممقام معاونی افندی مفتی اسماعیل ذهنی افندی مال‌مدیری عزت افندی تحریرات کاتبی یوسف ضیا افندی		عبداه اغا نجاتی بك نهابت اغا منحل	قپوجی‌باشی ثالثه

مال و ویرکو دائره‌لری

مال مدیری افندی مال‌مدیری معاونی ثابت بك	صندق امینی حافظ محمد شکری افندی

نفوس دائره‌سی

نفوس مأموری علی‌رضا افندی	کاتبی صادق افندی

زراعت بانقی شعبه اداره‌سی

رئیس اعضا	باش کاتب محمد توفیق افندی تحصیلدار محمد اغا

محکمهٔ بدایت

رئیس نائب افندی اعضا: محمد بك اوسب افندی باش‌کاتب احمد ثروت افندی	ثانیه	مستنطق معاونی حقی افندی کاتب ثانی نوری افندی مقاولات محرری شکری افندی

﴿ پولیس دائره‌سی ﴾

اسامی	اسامی
اوچنجی قومیسر محمد عارف افندی پولیس امین بك پولیس ارسلان بك	قره‌طرق ناحیه‌سی پولیسی محمدسعیدافندی کوبکوران ناحیه‌سی پولیسی عبداه افندی

﴿ بعض مأمورین ﴾

طاپو کاتبی حافظ احمد افندی باش تحصیلدار حسنی افندی تحصیلدار مهران افندی دیون عمومیه مأموری طران بك	تلغراف و پوسته مأموری مصطفی افندی رژی مأموری حمپارسوم افندی اورمان مأموری اسماعیل حقی افندی ضابطه مأموری اسماعیل اغا

﴿ بلدی دائره‌سی ﴾

رئیس محمد شکری افندی اعضا: حاجی اغا مولود اغا طروس اغا	اعضا مانوق اغا کاتب وصندق امینی عزیزافندی بلدی مفتشی علی اغا

﴿ قضاء مزبوره ملحق نواحی مدیرانی ﴾

کوبکوران ناحیه‌سی مدیری خالد بك
قره‌طروق « « مصطفی افندی

رابعه

دارنده قضاسی (صنف ٣)

اسامی	اسامی
قائممقام فوزی افندی	
نائب احمد نائل افندی	

مجلس اداره

رئیس قائممقام افندی

(اعضای طبیعیه)	(اعضای منتخبه)
نائب افندی	امین افندی
مفتی عبدالرحمن افندی	اسرائیل افندی
مال مدیری مصطفی افندی	مناس افندی
تحریرات کاتبی خلیل افندی	اوسب افندی

مال وویرکو دائره‌لری

مال مدیری افندی	صندوق امینی حسن افندی
معاونی شفیق افندی	

نفوس اداره‌سی

نفوس مأموری حسنی افندی	کاتب کاشف افندی

محکمهٔ بدایت

رئیس نائب افندی	ایکنجی کاتب عبدالهادی افندی
اعضا: حسن بك	مستنطق معاونی محمدعارف افندی
اعضا: خاچر افندی	مقاولات محرری
باش کاتب حسین رشدی افندی	شرعیه کاتبی سیدی افندی

﴿ پوليس دائره سى ﴾

اسامى	اسامى
اوچنجى قوميسر ذكى افندى پوليس حافظ محى الدين افندى	پوليس حمدى افندى

﴿ بعض مأمورين ﴾

تلغراف مأمورى على غالب افندى	ضابطه مأمورى عمر اغا
تلغراف موصل محررى نورى افندى	ديون عموميه مأمورى راشد افندى
طاپو كاتبى محمد توفيق افندى	رژى مأمورى اسعد افندى

﴿ بلدى دائره سى ﴾

رئيس امين بك	اعضا: محمد اغا
اعضا: بكر افندى	طروس اغا
حاجى محمد اغا	كاتب و صندق امينى محمد افندى

﴿ قضاى مزبوره ملحق نواحى مديرانى ﴾

كرمتر ناحيه سى مديرى عثمان افندى	اشودى ناحيه سى مديرى احمد اغا

قنقال قضاسی (صنف ٣)

اسامی	رتبه	اسامی
قائممقام احمدمعمربك		
نائب وکیلی حافظ محمدافندی		

مجلس اداره

رئیس قائممقام بك

(اعضای طبیعیه)	رتبه	(اعضای منتخبه)
نائب افندی		عبدالقادر افندی
مفتی محمد ولی افندی		حسین افندی
مال‌مدیری شکری افندی	ثالثه	سرکیس اغا
تحریرات‌کاتبی محمود جمال افندی	رابعه	ملکون اغا

مال وویرکودائره‌لری

مال مدیری افندی	رفیقی وهبی افندی
معاونی عثمان نوری افندی	صندق امینی فرید افندی
ویرکو کاتبی اسماعیل افندی	

نفوس دائره‌سی

نفوس مأموری کامل افندی	کاتبی سلیمان افندی

پولیس دائره‌سی

اوچنجی قومیسر مصطفی عاطف افندی	پولیس محمدسامی افندی
پولیس حمدی افندی	پولیس فیض‌اه افندی
پولیس جمیل افندی	پولیس کیورق
پولیس حاجی محمد افندی	

قضای مزبوره ملحق نواحی مدیرانی

دلکطاش ناحیه‌سی مدیری عبداه اغا		کونش ناحیه‌سی مدیری آصف اغا
حویض « « احمد اغا		قواق « « الیاس اغا
الاجه‌خان « « حسن بك		قره‌کول « « اسماعیل
دیشلق « « مصطفی اغا		

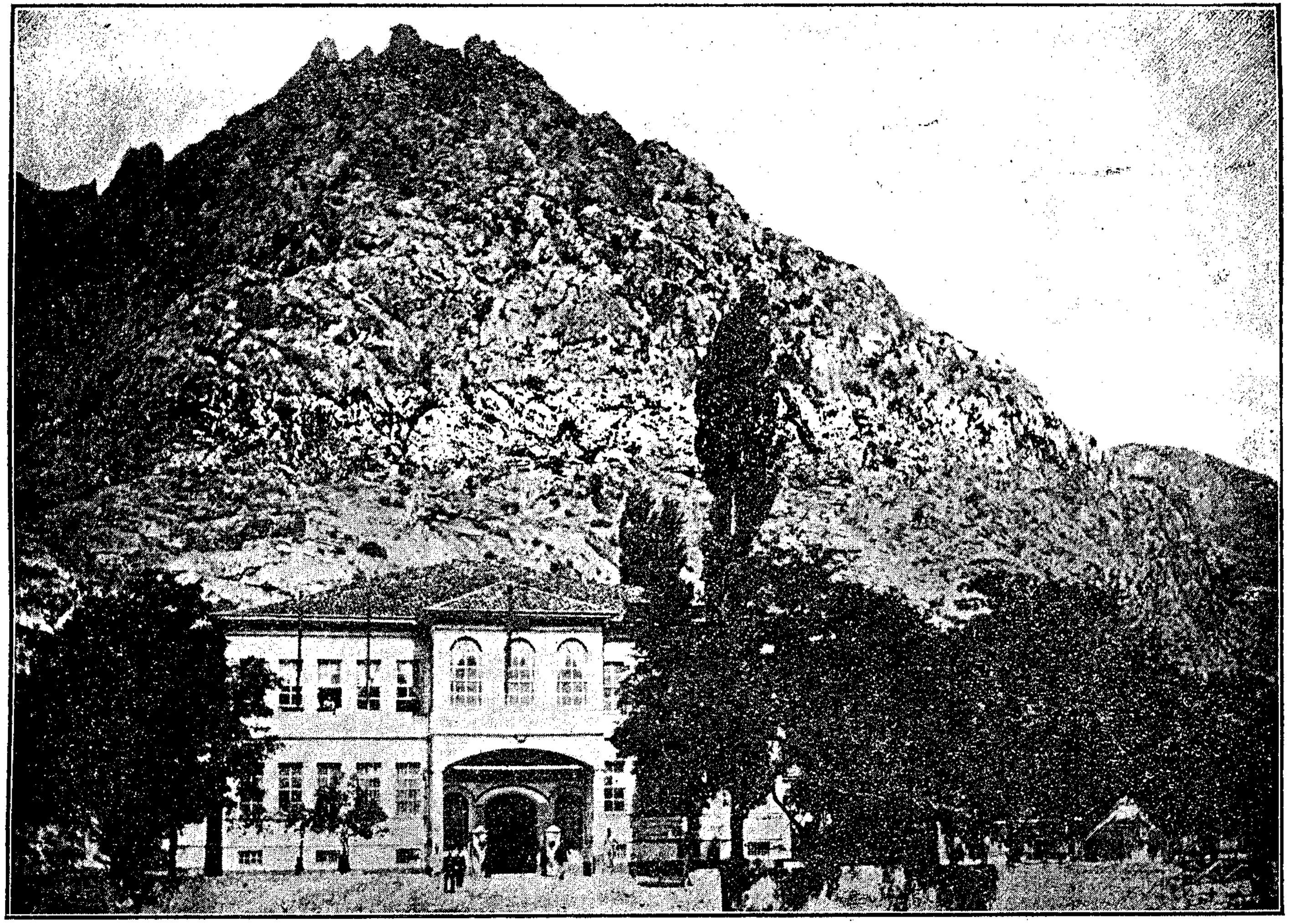

اماسیه دائرهٔ حکومتی

اماسیه سنجاغی

اماسیه سنجاغی

متصرف لوا ارشاد بك افندی

رتبه	مجیدی	عثمانی
اولی اولی	٢	٢

ارکان لوا

اسامی	رتبه	ام	اسامی	رتبه
نائب سیف الدین افندی			تحریرات مدیری سامی افندی	ثانیه
متصرف معاونی نظریت افندی	متمایز	٤	مفتی حافظ کامل افندی	بروسه
محاسبه جی محمد صالح افندی	متمایز			

مجلس ادارهٔ لوا

رئیس متصرف بك افندی

(اعضای طبیعیه)			(اعضای منتخبه)
نائب افندی			حاجی عثمان افندی
متصرف معاونی «	متمایز	٤	رضا افندی
محاسبه جی «	متمایز		ماروقه اغا
تحریرات مدیری «	ثانیه		داغلیان افندی
مفتی «	بروسه		

لوا تحریرات قلمی

تحریرات مدیری سامی افندی	ثانیه	مبیض اول یوسف جمیل افندی
« معاونی مصطفی افندی «	ثانیه	مبیض ثانی شوکت افندی
باش کاتب حافظ فائق افندی		اوراق مأموری محمد عزیز افندی
مسود حافظ احمد افندی		« « رفیقی نوری بك

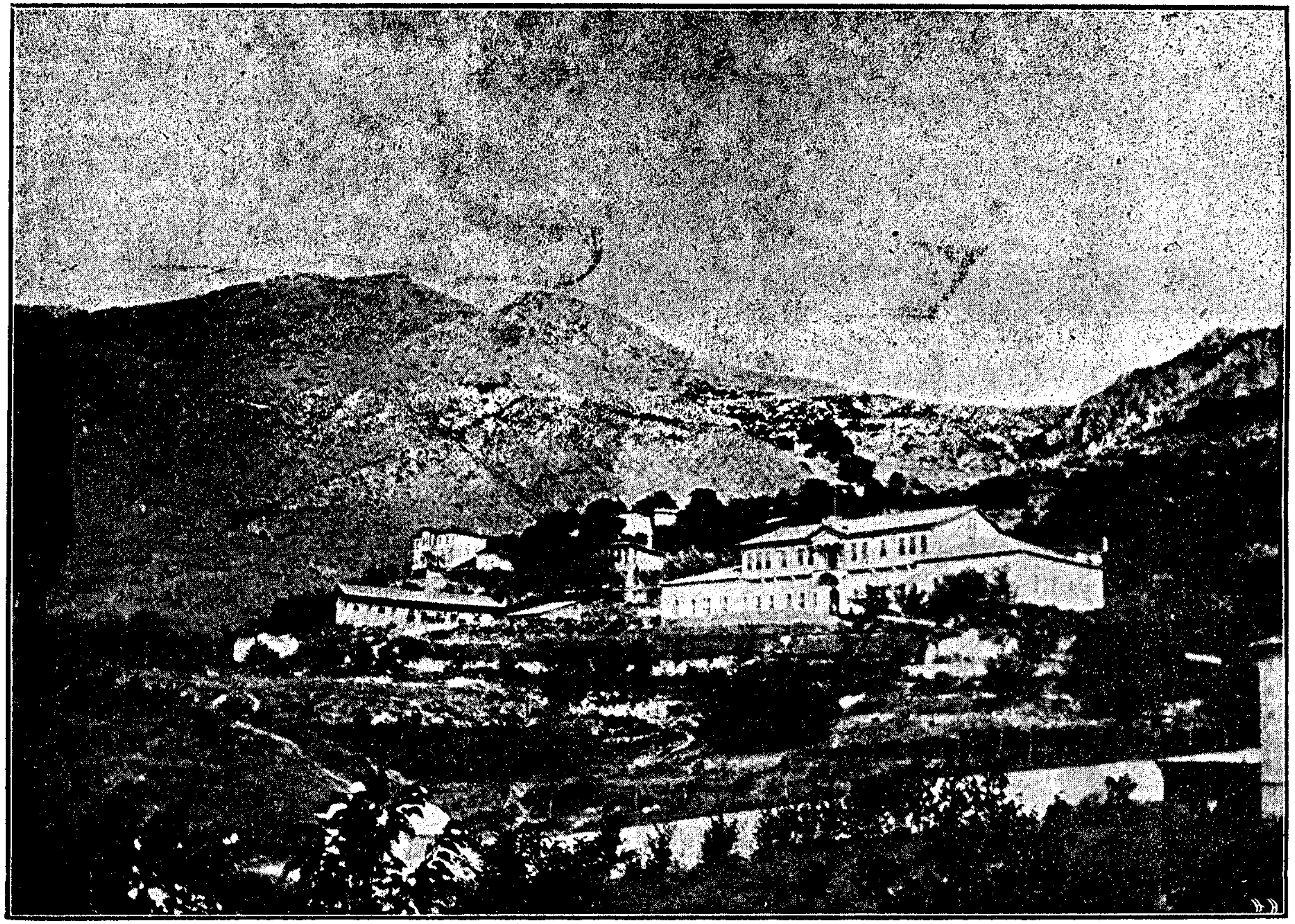

اماسیه ده مجدداً انشا ایدیلان قشلهٔ همایون

مجلس اداره قلمی

اسامی	رتبه	اسامی
باش كاتب حمدی افندی		كاتب ثانی رضا افندی

محاسبه قلمی

باش كاتب حمدی افندی	ثالثه	اوراق كاتبی صالح بك
مصارفات كاتبی سلیمان افندی		رفیقی محمد طاهر افندی
واردات كاتبی حاجی حسین افندی	رابعه	صندق امینی مناس افندی
مركز كاتبی طیب افندی		

ویركو قلمی

مأمور حاجی الهامی افندی		نواحی كاتبی محمد رشدی افندی
باشكاتب حسن حسنی افندی		رفیقی عبدالقادر افندی
رفیقی محمد حمزه افندی		دفترجی رحمی افندی

دفتر خاقانی اداره‌سی

مأمور حاجی حسنی افندی	ثالثه	رفیقی علی رضا افندی
باشكاتب محمد نادر افندی		مركز طاپو كاتبی مصطفی محسن افندی

نفوس اداره‌سی

مأمور محمد توفیق افندی		كاتب علی دائم افندی

اوقاف دائره‌سی

اوقاف مدیری طوفان افندی	رابعه	م ٤	رفیقی ابراهیم ادهم افندی
باشكاتب محمد حمدی افندی			صندق امینی محمود پرتو افندی

محكمهٔ شرعیه قلمی

باشكاتب حافظ محمد توفیق افندی	مدرس	ضبط كاتبی حافظ سامی افندی
قسام كاتبی عبدالعزیز افندی		ایتام مدیری علی افندی

عدلیه دائره‌سی

اسامی	رتبه	اسامی	رتبه
حقوق رئیسی نائب افندی		اعضا بغده‌صار اغا	
جزا رئیسی عزت افندی	رابعه	اعضای ملازمی: مجید نائلی افندی	
مدعیٔ عمومی معاونی جمال افندی	رابعه	احمد ضیاءالدین	ثالثه
اعضا: مستنطق عثمان افندی			
حاجی حافظ افندی		اجرا مأموری عثمان افندی	
حاجی طاهر افندی		مقاولات محرری ناظم بك	ثالثه
پاولوس افندی		رفیقی لطف‌اله افندی	

محکمهٔ بدایت قلمی

باش‌کاتب محمد امین افندی	دوریه مدرسی	دیکری اسماعیل افندی	
ضبط کاتبی محمد نظیف افندی	دوریه مدرسی	اجرا مباشری مصطفی اغا	
دیکری قدری بك	رابعه	دیکری علی اغا	
دیکری محمد افندی			

زراعت بانقه‌سی شعبه‌سی

رئیس عبدالرحیم افندی	اعضا: حاجی مصطفی افندی
مأمور عمر لطفی افندی	باندیلی اغا
معاون عثمان افندی	اغیا اغا
کاتب محمد تحسین افندی	

طرق ومعابر فن اداره‌سی

مهندس حقی افندی	رابعه	کاتب صبری افندی
قوندوکتور آرتین افندی		

معارف قومیسیونی

رئیس ردیف الاینٔ قائمقامی فیضی بك

اعضا: عبداله افندی	اعضا ضیا بك
ابراهیم شادی افندی	کاتب علی افندی

مکتب اعدادی

اسامی	اسامی	رتبه	م
مدیر عبدالرحیم افندی	حسن خط معلمی مصطفی افندی		
فرانسز وسائره معلمی محمدعلی افندی	رسم « کیرقور		
هندسه وعلوم ریاضیه « داود افندی	مبصر عثمان افندی		
کتابت وفنون ترکیه « فضل الله افندی	بواب شکری افندی		
علوم دینیه « احمد افندی	خدمه حسن افندی		
فارسی « حافظ ثباتی افندی			

مکاتب ابتدائی

عمارت مکتبی معلمی محمد افندی	بلبل خاتون معلمی عبدالقادر افندی
معاونی ادهم افندی	اناث معلمه‌سی کریمه خانم
چوبلیجه مکتبی معلمی احمدافندی	مبصره‌سی زهرا خانم
معاونی یحیی افندی بواب یعقوب افندی	

اماسیه نواحیسنده بولنان حمیدیه ابتدائی مکتبلری

ظره معلمی امین افندی	ازنه بازار معلمی حسن افندی
علوی معلمی شریف افندی	

تجارت وزراعت قومیسیونی

رئیس حاجی عثمان افندی	اعضا بوستانجی اوغلی خرساندوسی اغا
اعضا طاهرافندی	« ایکجیان سرکیس اغا

تلغراف وپوسته‌خانه

		رتبه	م
مدیر طاهرافندی		ثانیه	٤
سرمخابره مأموری حافظ حلیم افندی	موصل محررات ماهرافندی		
مخابره مأمورلری مصطفی فهمی افندی	دیکری محمدافندی		
تحسین افندی	زیله جهتی خط چاوشی رشیدآغا		
حسن افندی	بوزغاد « « مصطفی افندی		
عادل بك	لادیق « « عبدی اغا		

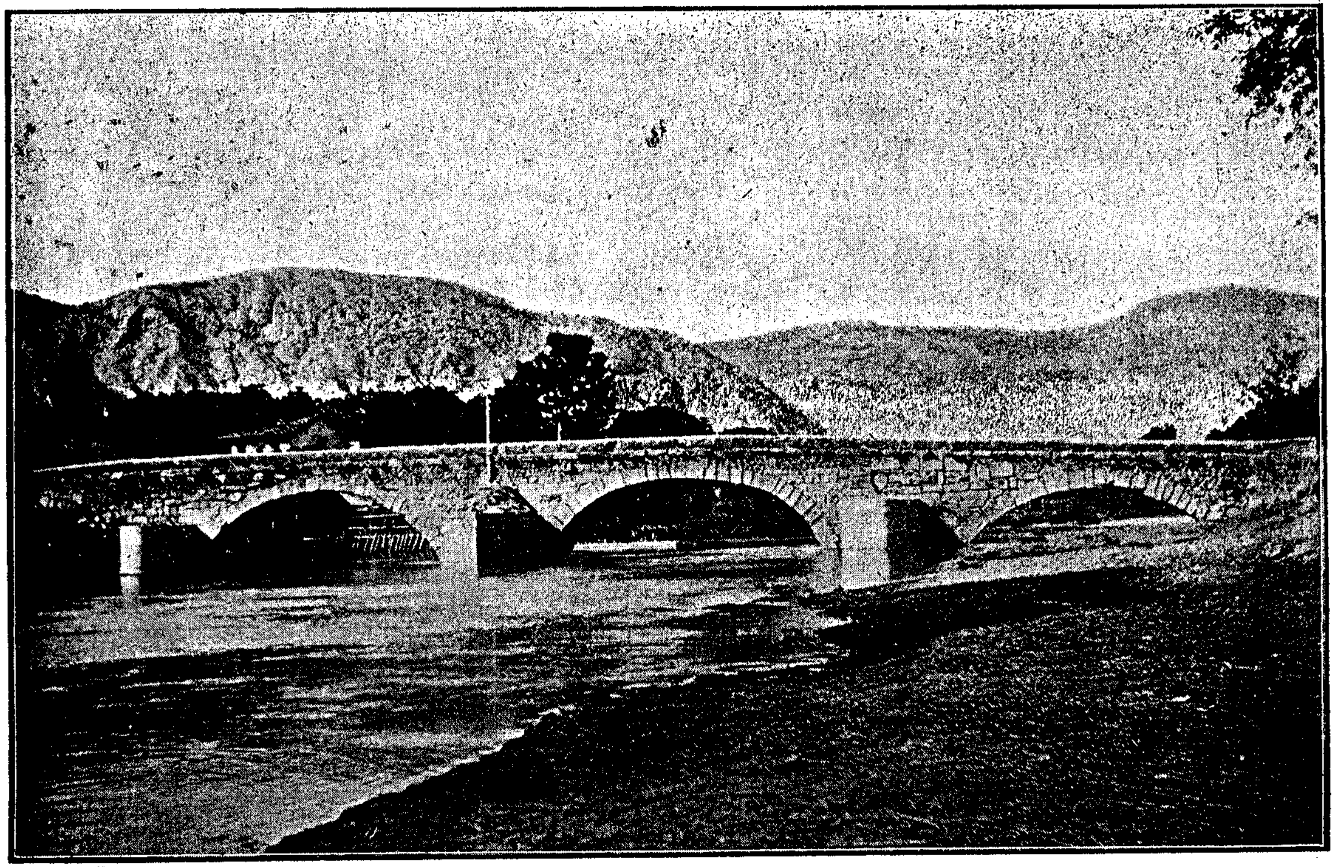

اماسیه نهری اوزرنده و بغداد طریق کبیرنده واقع کارکیروکار قدیم قونج کوپری

اماسیه دائرهٔ حکومتی جواری وقارشوسنده کی یعی قیا منظره سی

[illegible]

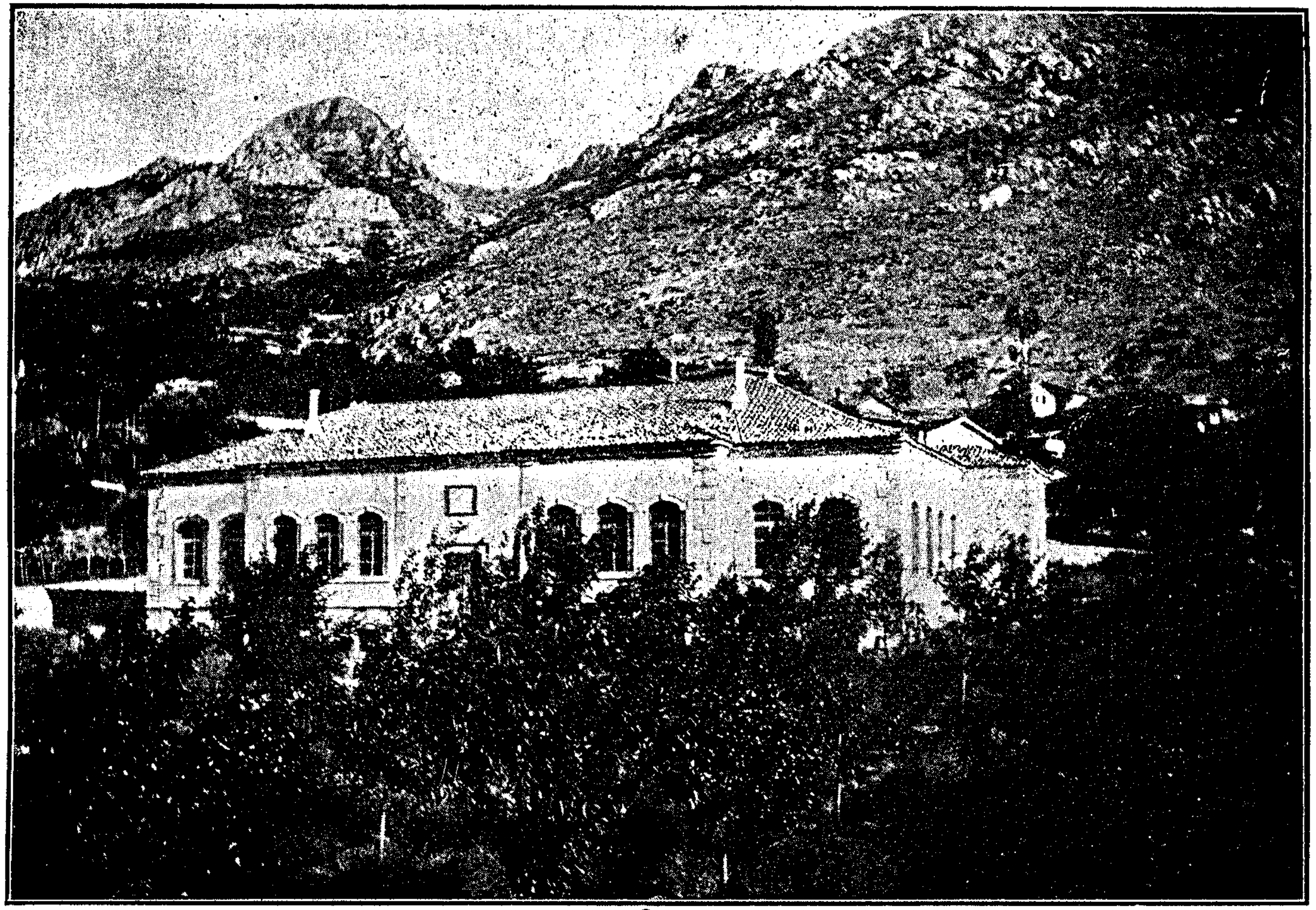

اماسیه مکتب اعدادئ ملکیسی

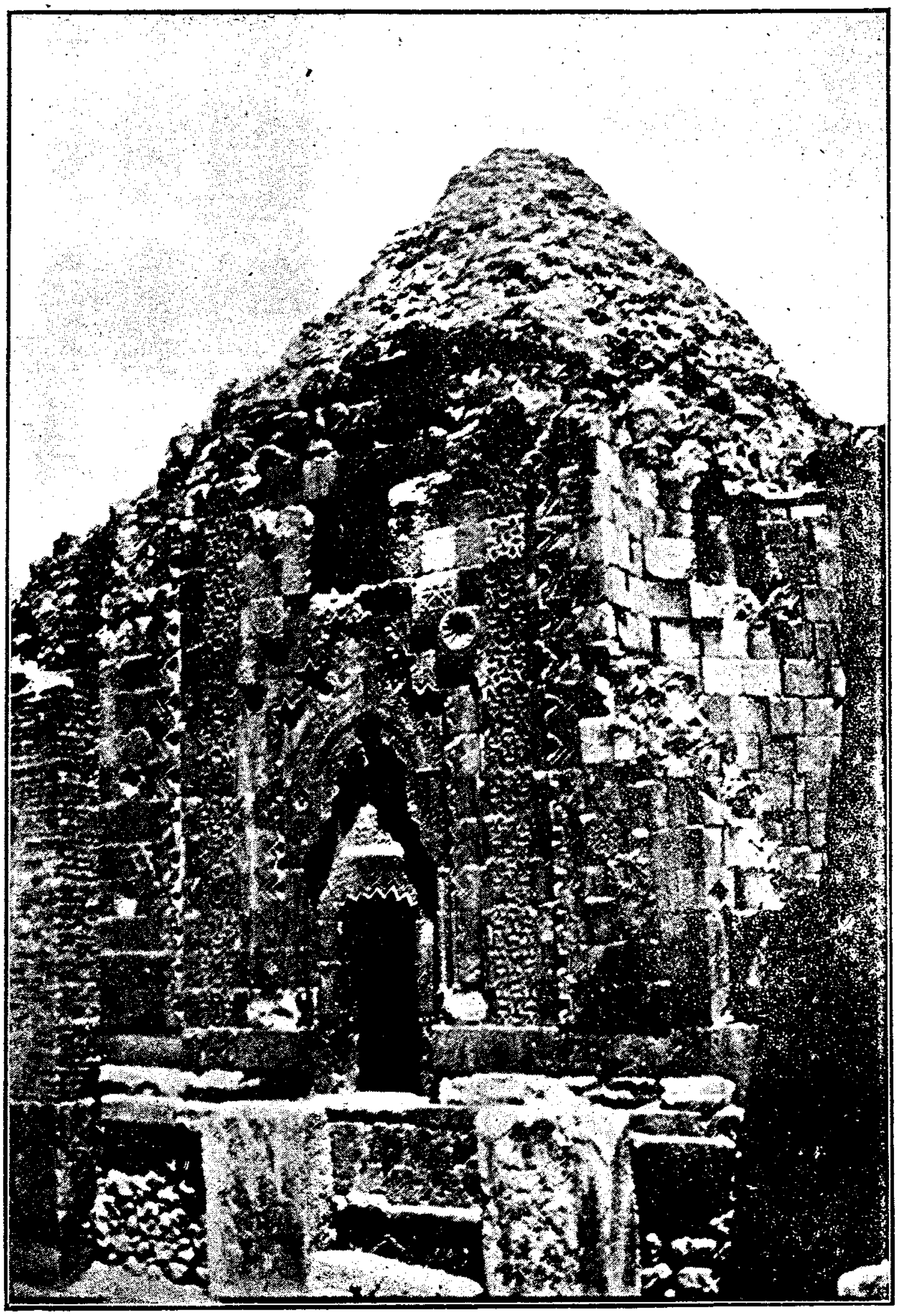

آثار عتيقه‌دن اماسيه ده واقع خالفت غازى تربه‌سى

[illegible]

Kütüphanesi

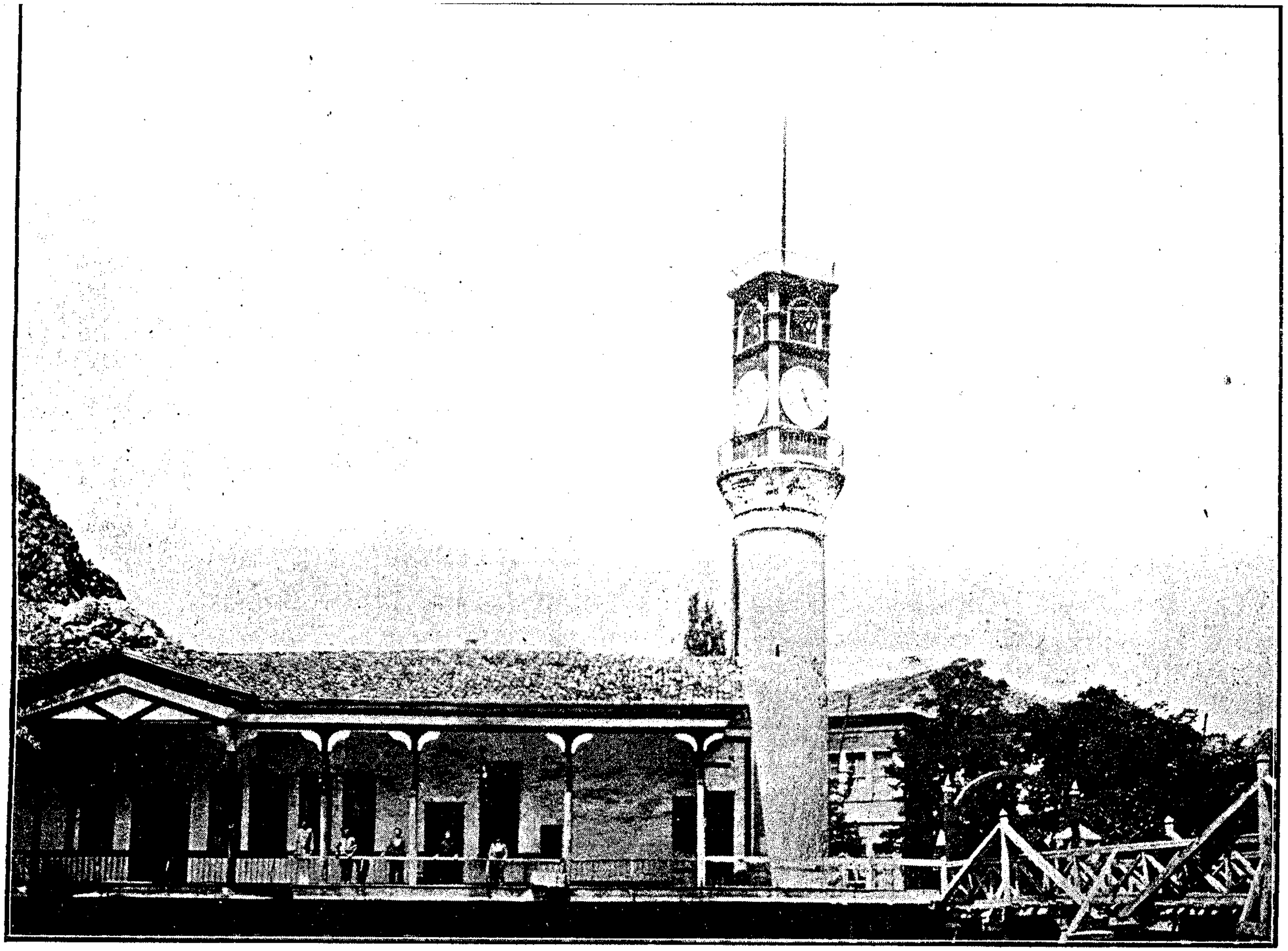

اماسیه حکومت دائره‌سنه مرور ایدیله‌جك اخشاب كوپری ایله ساعت قوله‌سی و بلدی دائره‌سی
[illegible] اقامت ایلدیکی ابنیه

﴿ ديون عموميه اداره‌سی ﴾

اسامی	م	رتبه	اسامی
مأمور عثمان خيرى افندى			رفيقى شكرى افندى
باش كاتب جمال افندى			صندق امينى احمد افندى

﴿ ژاندارمه دائره‌سی ﴾

ژاندارمه بيكباشيسى ضيا بك	٥		سوارى بلوك اغاسى احمد بك
حساب امينى مصطفى منيب افندى			پياده بلوك اغاسى خليل اغا

﴿ پوليس دائره‌سی ﴾

ايكنجى قوميسر سعد الدين افندى	رابعه	پوليس امين افندى
اوچنجى « على رضا افندى		« مصطفى افندى
« « نظريت افندى		« محمد عادل افندى

﴿ تحصيلات اداره‌سی ﴾

اماسيه قضاسى تحصيلدار مفتشى وهبى افندى	برنجى دائره پياده تحصيلدارى مصطفى افندى
تحصيلداران شكرى افندى	ايكنجى « « « قره بت «
٧نجى دائره سوارى تحصيلدارى حافظ عبد الله افندى	اوچنجى « « « ملكون «
٨نجى « « « حسين بك	دردنجى « « « اوحانس «
٩نجى « « « ادهم افندى	بشنجى « « « مصطفى «
١٠نجى « « « اسماعيل افندى	آلتنجى « « « عارف «
١١نجى « « « بكر بك	

﴿ رژى اداره‌سی ﴾

رژى مديرى موسيو اكوست كروك	٣	انبار مأمورى قربت افندى
محاسبه‌جى موسيو قسطنطين قرقر بادوس		

مرزیفون قضاسی (صنف ١)

اسامی	رتبه	م	ع	اسامی
قائمقام اسماعیل کمال بك	ثانیه	٤	٤	قائمقام معاونی میکه ذهنی افندی
نائب صالح افندی				

مجلس اداره

رئیس قائمقام بك

(اعضای طبیعیه)		(اعضای منتخبه)
نائب افندی		احمد نظیف افندی
قائمقام معاونی افندی		حقی افندی
مفتی حاجی منیب افندی		ملکون افندی
مال مدیری عبدالحلیم افندی		هاجی مقر اغا
تحریرات کاتبی عمر لطفی افندی	رابعه	

مال ویرکو دائره‌لری

مال مدیری افندی	صندق امینی تحسین افندی
مال‌مدیری معاونی عمر لطفی افندی	ماه جاری کاتبی خلیل «

نفوس دائره‌سی

نفوس مأموری اسماعیل افندی	نفوس کاتبی عزت افندی

محکمهٔ بدایت

رئیس نائب افندی	کاتب ثانی ضیا افندی
اعضا محمد عاشر افندی	مقاولات محرری راشد بك
اعضا کیریاقو افندی	مستنطق معاونی عبدی افندی
باشکاتب رفع افندی	محکمهٔ شرعیه کاتبی حسن افندی

﴿ پوسته و تلغراف دائره‌سی ﴾

اسامی	رتبه	اسامی	رتبه
مدیر علی غالب افندی		تلغراف چاوشی نظیف افندی	
مخابره مأموری سلیمان افندی		موصل محررات کیریاقو افندی	

﴿ بلدی دائره‌سی ﴾

بلدی رئیسی حاجی عمر افندی		بلدیه طبیبی تودور افندی	ثالثه
اعضا عمر افندی		اجزاجی یانقو افندی	
مصطفی افندی		اجزاخانه کاتبی راسم افندی	
حسین افندی		صندق امینی حافظ احمد افندی	
عمر افندی		مفتش محمد افندی	
حشمت افندی		چاوش عارف اغا	
عبداه افندی		« مصطفی اغا	
ارتین افندی		« بغوص اغا	
بدروص افندی		طلومبه‌جی خلیل چاوش	
بلدیه کاتبی بلال افندی		اوطه‌جی علی اغا	

﴿ پولیس دائره‌سی ﴾

اوچنجی قومیسر لطفی افندی		پولیس دیمیوس افندی	
پولیس نوری افندی		« اسماعیل حقی افندی	
« بهرام افندی		« کامل افندی	

﴿ حمیدیه حجاز تیمور یولی قومیسیونی ﴾

رئیس قائممقام بك		عاشر افندی	
اعضا مفتی افندی		حقی افندی	
بلدی رئیسی		حاجی مرتضی اغا	

﴿ معارف قومیسیونی ﴾

رئیس قائممقام بك		حاجی عمر افندی	
اعضا مفتی افندی		رشدیه معلم اولی	
سعید افندی		حسین افندی	
غالب افندی		عمر لطفی افندی	

زراعت بانقه‌سی شعبه‌سی

اسامی	رتبه	اسامی
رئیس مجید افندی		اعضا کیورق اغا
اعضا حقی «		محاسبه کاتبی انوری افندی
اسماعیل «		اوطه‌جی سعید اغا

مهاجرین قومیسیونی

رئیس میکه افندی		اعضا اسماعیل افندی
اعضا احمد «		حاجی عمر «
عاشر « طاهر افندی		کاتب حافظ توفیق «

مکتب رشدیه و مکاتب ابتدائیه

رشدیه معلم اولی سلیم سری افندی	بروسه	ابتدائی ذکور معلمی حافظ ارسلان افندی
« « ثانیسی طورسون «		« حسن خط معلمی مصطفی «
ابتدائی ذکور معلمی حافظ محمد «		اناث ابتدائی معلمه‌سی امینه خانم

تجارت و زراعت اوطه‌سی

رئیس احمد نظیف افندی		اعضا بکر افندی
اعضا طاهر «		کاتب بلال «

اوقاف قومیسیونی

اوقاف وکیلی		اعضا عاشر افندی
قومیسیون رئیسی حاجی منیب افندی		حقی «

ویرکو تعدیلات قومیسیونی

رئیس ویرکو کاتبی افندی		اعضا مجید افندی
اعضا حشمت «		بدروص « قره‌بت اغا

بعض مأمورین

طاپو کاتبی اسماعیل افندی		دیون عمومیه مأموری علی افندی
ضابطه مأموری توفیق بك		« « کاتبی نوری «
معاونی سلیمان افندی		رژی مأموری علی حیدر «
اورمان مأموری علی افندی		« کاتبی رضا «

کوپری قصبه‌سی

کوپری قضاسی (صنف ۳)

اسامی	اسامی
قائممقام علی غالب افندی	
نائب حسام الدین افندی	

مجلس اداره

رئیس قائممقام افندی

(اعضای طبیعیه)	(اعضای منتخبه)
نائب افندی	عمر بك
مفتی الحاج محمد امین افندی	حسن افندی
مال مدیری محمد طه افندی	قابوس اغا
تحریرات کاتبی حافظ حقی افندی	لفتر اغا

مال وویرکو دائره لری

مال مدیری افندی	زیتون ویرکو کاتبی حاجی نوری افندی
مال مدیری معاونی احمد افندی	صندوق امینی شاکر افندی

نفوس دائره سی

نفوس مأموری حاجی سید افندی | افتخار	نفوس کاتبی عبدالباقی افندی

زراعت بانق شعبه سی

رئیس حاجی حسین افندی	اعضا کیرقور افندی
اعضا حافظ علی «	محاسبه کاتبی مصطفی افندی
اعضا عمر بك	

محکمهٔ بدایت

رئیس نائب افندی	کاتب ثانی ثنائی بك
اعضا حافظ عبدالباقی افندی	مقاولات محرری صبری افندی
اعضا بدوص اغا	مستنطق معاونی کاظم افندی
باشکاتب فهمی افندی	محکمهٔ شرعیه کاتبی عزت افندی

معارف قومیسیونی

اسامی	اسامی
رئیس قائممقام وکیلی افندی	اعضا حاجی سید افندی
اعضا قول اغاسی حلمی »	عبدالباقی »
» » عاکف »	کاتب حقی »

اوقاف قومیسیونی

رئیس مفتی افندی	اعضا حاجی هاشم افندی
اعضا اوقاف وکیلی محمد رفعت افندی	حافظ حقی »

پولیس دائره‌سی

اوچنجی قومیسر بهاءالدین افندی	پولیس دکران افندی
پولیس اسماعیل حقی افندی	ناحیه پولیسی نفر ٣

بلدیه دائره‌سی

رئیس حاجی عبداله افندی	اعضا سامل اغا
اعضا عمر بك	صوا اغا
بهاءالدین افندی	کاتب وصندق امینی عاصم بك

مکتب رشدیه وابتدائیه

رشدیه معلم اولی محمد صادق افندی	ابتدائیه معلمی حافظ شاکر افندی
» خط معلمی عصمت »	» » حافظ صالح »
» بواب توفیق »	قصبه ابتدائیه معلمی حسن حلمی »

بعض مأمورین

تلغراف وپوسته مدیری جمال الدین افندی	رژی مأموری یوسف بك
مخابره مأموری خلیل »	طابو کاتبی عثمان افندی
شرعیه کاتبی عزت »	سواری اورمان مأموری عارف افندی
دیون عمومیه مأموری حمدی »	تحصیلدار مفتشی سید محمد »

قضاء مزبوره ملحق نواحی مدیرانی

اولاغو ناحیه‌سی مدیری مصطفی اغا	چوراقدره ناحیه‌سی مدیری علی افندی

(*(Kütüphanesi (*)

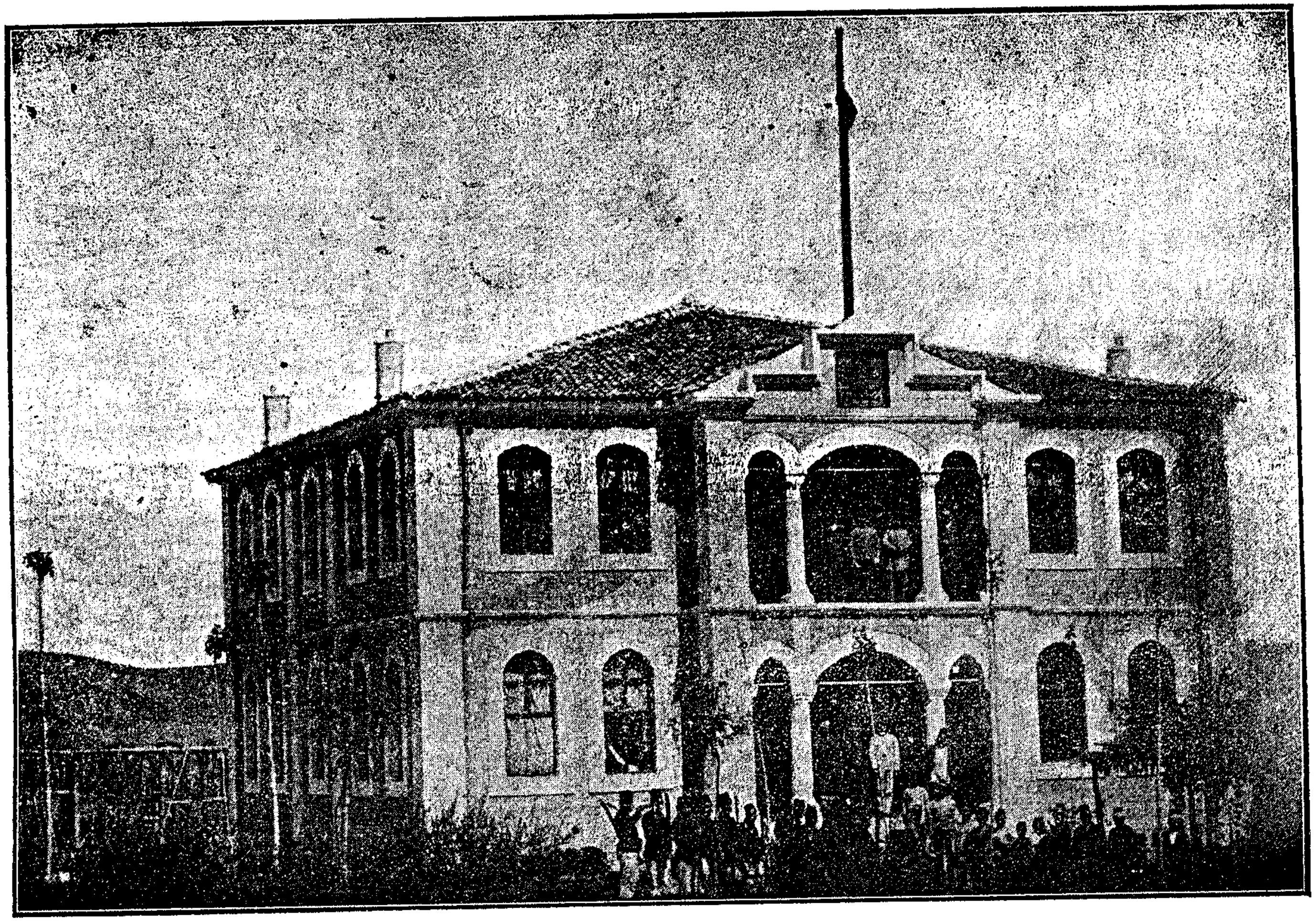

مجيد اوزى قصبه سنده دائرۀ عسكرى

مجيد اوزى قضاسى (صنف ٣)

اسامى	رتبه	م	اسامى
قائمقام محمود محى الدين بك	ثالثه	٤	
نائب سليمان فائق افندى	دوريه مدرسى		

مجلس اداره

رئيس قائمقام بك

(اعضاى طبيعيه)		(اعضاى منتخبه)
نائب افندى		ولى افندى
مفتى محمد شوقى افندى	دوريه مدرسى	حسين اغا
مال مديرى على رضا افندى	ثالثه	آغوب اغا
تحريرات كاتبى محمد «		دميد اغا

مال وويركو دائره لرى

مال مديرى افندى	تحصيلدار مفتشى اسماعيل بك
معاونى محمد افندى	تحصيلدار صالح فندى
صندوق امينى يوسف افندى	

نفوس اداره سى

نفوس مأمورى نجيب افندى	رابعه	كاتبى طيار افندى

زراعت بانق شعبه اداره سى

رئيس مصطفى افندى	اعضا آغوب اغا
اعضا حاجى محمد اغا	محاسبه كاتبى محمد افندى
اعضا حسن اغا	رفيقى شكرى «

محكمۀ بدايت

رئيس نائب افندى		باشكاتب ماهر افندى
اعضا حسن «		كاتب ثانى
اعضا طاطيوس اغا		مستنطق معاونى عثمان افندى
شرعيه باشكاتبى على افندى	ثالثه	مقاولات محررى مصطفى افندى

مكتب رشديه

اسامی	اسامی
مكتب رشديه معلمی ابراهيم افندی	مكتب ابتدائيه معلمی شاكر افندی
« « « رفيقی بكر «	معارف كاتبی ادهم افندی
« خط معلمی يوسف افندی	اناث مكتب معلمه‌سی شاذيه خانم

پوليس دائره‌سی

اوچنجی قوميسر ماهر افندی	پوليس خلوصی افندی
پوليس جمال افندی	« بكر «

بعض مأمورين

تلغراف مأموری احمد افندی	ديون عموميه مأموری ادهم افندی
رژی مأموری سليمان «	طاپو كاتبی وكيلی عثمان افندی

بلدی دائره‌سی

رئيس نوری افندی	اعضا علی افندی
اعضا حاجی محمد اغا	آغوب اغا
يحيی افندی	

(Kütüphanesi)

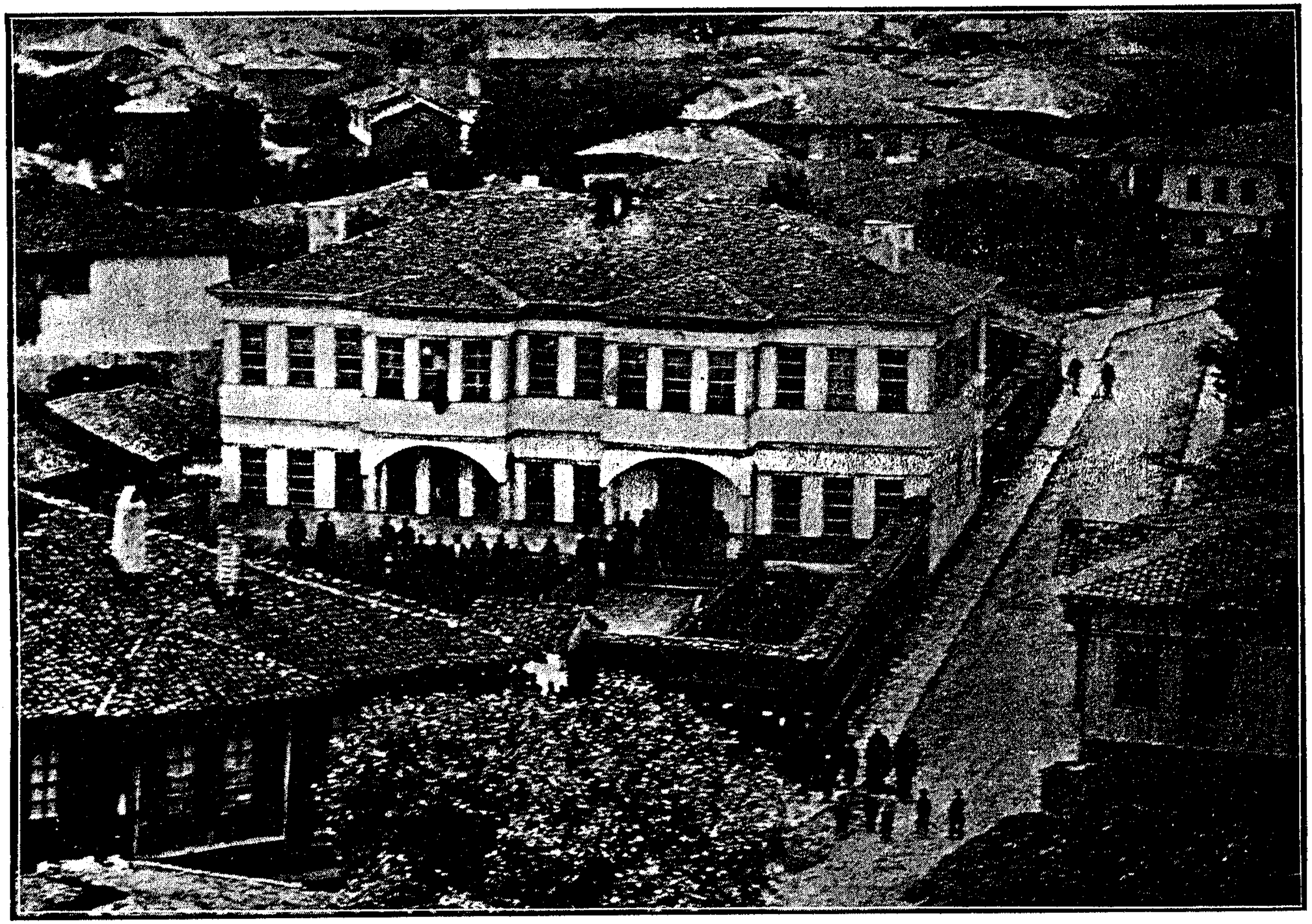

لادیقده دائرهٔ حکومت

لاديق قضاسى (صنف ٣)

اسامى	رتبه	اسامى
قائممقام محمد توفيق بك		
نائب احمد فائق افندى	دوريه مدرسى	

مجلس اداره

رئيس قائممقام بك

(اعضاى طبيعيه)	(اعضاى منتخبه)
نائب افندى	حاجى امين اغا
مفتى عثمان خلوصى افندى	حاجى عمر افندى
مال مديرى جمال «	اغيا اغا
تحريرات كاتبى حافظ مصطفى افندى	انسطاس اغا
متره‌پوليد وكيلى پاپاس پترى افندى	

مال وويركو دائره‌لرى

مال مديرى افندى	صندوق امينى فواد بك
ويركو كاتبى محمد رفعت افندى	خزينه وكيلى محمد افندى

نفوس اداره‌سى

نفوس مأمورى احمد افندى	كاتبى على رضا افندى

زراعت بانق شعبه اداره‌سى

رئيس سليمان افندى	اعضا دمترى اغا
(اعضا) شاكر افندى	محاسبه كاتبى احسان افندى
(اعضا) قره‌بت اغا	تحصيلدار حسين افندى

محكمهٔ بدايت

رئيس نائب افندى	باشكاتب مصطفى افندى
(اعضا) نورى «	كاتب ثانى محمد «
(اعضا) لاسقالوس دمترى اغا	مستنطق نورى افندى
شرعيه باشكاتبى عاكف افندى	« معاونى ضيا افندى

اوقاف قوميسيونى

اسامى	اسامى
رئيس مفتى افندى	اعضا حاجى عمر افندى
اعضا مصطفى «	احمد «

معارف قوميسيونى

رئيس قائممقام بك	اعضا مجلس اداره اعضاسندن حاجى عمر افندى
اعضا رشديه معلمى توفيق افندى	مصطفى افندى

حجاز تيمور يولى اعانه قوميسيونى

رئيس قائممقام بك	اعضا محمد افندى
اعضا بلديه رئيسى حسين افندى	ابراهيم اغا
مجلس اداره اعضاسندن حاجى امين اغا	كاتب مصطفى افندى
نفوس مأمورى احمد افندى	

طريق قوميسونى

رئيس قائممقام بك	اعضا نفوس مأمورى احمد افندى
اعضا حاجى عمر افندى	بانق كاتبى احسان افندى

مهاجر قوميسيونى

رئيس اداره اعضاسندن حاجى عمر افندى	اعضا مصطفى افندى
اعضا « « حاجى امين اغا	كاتب وصندوق امينى فؤاد بك
حافظ سليمان افندى	

تأسيسات عسكريه اعانه قوميسيونى

رئيس قائممقام بك	اعضا ميس اغا
اعضا اداره اعضاسندن حاجى امين اغا	كاتب حافظ حسين افندى
ابراهيم اغا	

مكتب رشديه

معلم اول توفيق افندى	معلم ثالث شوقى افندى
« ثانى حافظ صلاح الدين افندى	خط معلمى نورى افندى

﴿مأمورين تحصيليه﴾

تحصيلات مفتشى حسنى افندى
سوارى تحصيلدارى حافظ محمد افندى
« « كامل افندى

سوارى تحصيلدارى ايبوقراديس
پياده « صادق افندى

﴿پوليس دائره‌سى﴾

اوچنجى قوميسر رحمى افندى
پوليس حسين ناظم افندى

ناحيه پوليسى عادل بك
« « احمد افندى

﴿بعض مأمورين﴾

اوقاف وكيلى شيخ حاجى احمد افندى
ويركو مخمنى يورك افندى
« « عبدالرحمن اغا
« « نظر اوسته
طاپو كاتبى مصطفى افندى
تحصيل تعقيب مأمورى كامل افندى

تلغراف مأمورى صادق افندى
ضابطه مأمورى صالح بك
اورمان مأمورى اكاه افندى
ديون عموميه مأمورى درويش افندى
رژى مأمورى براش كوى

﴿بلديه دائره‌سى﴾

رئيس حسين افندى
اعضا: احمد اغا
على افندى

اعضا: سليمان افندى
قره‌بت اغا
مفتش حسين افندى

﴿قضاء مزبوره ملحق نواحى مديرانى﴾

احمد سراى ناحيه‌سى مديرى سليمان اغا
ايوالى « « خورشيد اغا

اينوز ناحيه‌سى مديرى حاجى على پهلوان
شيخلو « « احمد افندى

كوش حاجی كوبی قضاسی (صنف ٣)

اسامی	رتبه	اسامی
قائممقام طاهر افندی		
نائب ابراهیم حقی افندی	دوریه مدرسی	

مجلس اداره

رئیس قائممقام افندی

(اعضای طبیعیه)		(اعضای منتخبه)
نائب افندی		احمد افندی
مفتی مصطفی توفیق افندی	روسه مدرسی	محمد افندی
مال مدیری علاء الدین افندی		میخائل اغا
تحریرات کاتبی احمد خلوصی افندی		روبن اغا
متره‌پولید وکیلی پدرو افندی		

مال وویرکو دائره‌لری

مال مدیری افندی	صندق امینی حسین رشدی افندی
مال مدیری معاونی محی الدین افندی	

نفوس اداره‌سی

نفوس مأموری عمر لطفی افندی	کاتبی محمد افندی

زراعت بانقی شعبه اداره‌سی

رئیس حاجی عبداله افندی	اعضا عبداله اغا
اعضا حاجی عبداله افندی	محاسبه کاتبی حسن افندی
عثمان افندی	تحصیلدار امین افندی

محکمهٔ بدایت

رئیس نائب افندی	کاتب ثانی حافظ نجیب افندی
اعضا حاجی عبداله افندی	مستنطق معاونی حقی افندی
اوحانس افندی	مقاولات محرری حاتم افندی
باشکاتب احمد افندی	محکمهٔ شرعیه کاتبی حامی افندی

معارف قومیسونی

اسامی	اسامی
رئیس قائمقام بك	اعضا سلیمان افندی
« ثانی رشدیه معلملرندن بکر افندی	خجك اغا
اعضا مفتی افندی	کاتب محمد افندی
حاجی حمدی افندی	

زراعت وتجارت اوطه‌سی

رئیس بکر اغا	اعضا اوحانس افندی
اعضا حاجی عبداه اغا	کاتب نوری «

مهاجرین قومیسیونی

رئیس قائممقام بك	اعضا حاجی سید افندی
« ثانی احمد افندی	کورجی علی «
اعضا بلدیه رئیسی محمود اغا	طابو کاتبی حسن «

وسائط نقلیهٔ عسکریه قومیسیونی

رئیس قائممقام بك	اعضا احمد افندی
« ثانی بلدیه رئیسی محمود اغا	یوز باشی مصطفی افندی
اعضا احمد خلوصی افندی	بیطر عبدالرحمن افندی

اوقاف قومیسونی

رئیس مفتی افندی	اعضا حاجی سلیمان افندی
اوقاف وکیلی سلیمان افندی	عثمان «
اعضا اسماعیل «	حاجی سید «

بلدی دائره‌سی

رئیس محمود اغا	اعضا آغوب اغا
اعضا حاجی سید افندی	زقار اغا
عثمان «	کاتب سلیمان افندی
اسماعیل «	طبیب احمد حمدی افندی
زینت «	صندوق امینی ادهم افندی

معدن همایون اداره‌سی

اسامی	رتبه	اسامی
مدیر احمد بك	ثالثه	قالخانه کاتبی عبداه افندی
باشکاتب محمد شکری افندی		قال اغاسی
انبار مأموری احمد «		قالخانه قولجیسی نفر ۳

حمیدیه حجاز تیمور یولی اعانه قومیسیونی

رئیس قائممقام بك	طبیعی مفتی افندی
اعضا نائب افندی	بلدیه رئیسی

مکتب رشدیه وابتدائیه

(حاجی کویی رشدیه مکتبی)	(معدن سیم رشدیه مکتبی)
معلم اول بکر صدقی افندی	معلم اول رضا افندی
خط ثالث معلمی حاجی مصطفی افندی	خط ثلث معلمی حاجی مصطفی افندی
« رقعه معلمی راسم «	« رقعه معلمی راسم «
ابتدائیه معلمی حافظ محمد «	ابتدائیه معلمی مصطفی «

پولیس دائره‌سی

اوچنجی قومیسر محمد نوری افندی	نواحی پولیسی انور افندی
مرکز پولیسی عبدالعزیز «	« « رحیم «
« « محمود «	

مأمورین تحصیلیه

تحصیلات مفتشی ادهم افندی	سواری تحصیلداری عزیز افندی
سواری تحصیلداری ویسل «	پیاده « حقی «
« « نوری «	« « یورکی «
« « حکمت «	

بعض مأمورین

طابو کاتبی حسن افندی	تلغراف و پوسته مأموری عبداه افندی
اورمان مأموری احمد افندی	مخابره مأموری قاسم «
دیون عمومیه مأموری حقی «	موصل محررات محمد علی «
رژی مأموری حافظ مصطفی افندی	ضابطه مأموری حسن «

حوضه قضاسی (صنف ٣)

اسامی	رتبه	اسامی
قائمقام عبدالرحمن نائلی بك نائب اسماعیل رشدی افندی	ثالثه بروسه مدرسی	

مجلس اداره

رئیس قائمقام بك

(اعضای طبیعیه)		(اعضای منتخبه)
نائب افندی		محمود اغا
مفتی عمر نجاتی افندی	ادرنه مدرسی	درویش افندی
مال مدیری محمد امین افندی		قوزمه «
تحریرات کاتبی محمد امین «		اسپر «
روم متره پولیدو کیلی پنایوط «		
قتولك مرخصه سی کیرقور «		

مال و ویرکو دائره لری

مال مدیری افندی	صندوق امینی یوسف افندی
مال مدیری معاونی حقی بك	

نفوس دائره سی

نفوس مأموری مصطفی افندی	نفوس کاتبی ابراهیم افندی

زراعت بانق شعبه سی

رئیس مجلس اداره اعضاسندن درویش افندی	اعضا سیمون اغا
اعضا: بلدیه اعضاسندن محمد افندی	محاسبه کاتبی شاکر افندی
حاجی ابراهیم «	

محکمهٔ بدایت

رئیس نائب افندی	کاتب ثانی رفعت افندی
اعضا: عبدالقادر افندی	مقاولات محرری حمدی افندی
خرملبوس «	محکمهٔ شرعیه کاتبی حافظ سعداء افندی
باشکاتب حافظ شاکر افندی	

معارف قومیسیونی

اسامی	اسامی
رئیس قائممقام بك	اعضا علی عثمان اغا
اعضا مفتی افندی	ابراهیم اغا
رشدیه معلمی حاجی علی افندی	کاتب عثمان افندی

تحصیلات قومیسیونی

رئیس مال مدیری افندی	اعضا محمد افندی
اعضا ضابطه مأموری حسن افندی	حقی »
محمود اغا	کاتب وهبی »

مهاجر قومیسیونی

رئیس محمود اغا	اعضا حسین اغا
اعضا حقی افندی	کاتب یوسف افندی
امین اغا	

پولیس دائره‌سی

اوچنجی قومیسر رفعت افندی	پولیس محمد فائق افندی
پولیس صدقی »	ناحیه پولیسی

بلدی دائره‌سی

رئیس مصطفی افندی	اعضا آندون اغا
اعضا سید اغا	سیمون اغا
ابراهیم اغا	طبیب خره‌لمبوس افندی
محمد افندی	کاتب وصندوق امینی عثمان افندی

بعض مأمورین

طابو کاتبی حقی افندی	دیون عمومیه مأموری حاجی درویش افندی
ضابطه مأموری حسن نائل افندی	اورمان مأموری حلمی افندی
تلغراف وپوسته مأموری ویسل »	رژی مأموری بایرام »
تلغراف ومخابره ماموری مصطفی »	تحصیلدار مفتشی حمدی »

توقاد سنجاغى

توقاد سنجاغی

متصرف لوا محمد ضیا بك افندی

رتبه	مجیدی	عثمانی
اولی ثانیسی	۲	۲

ارکان لوا

اسامی	رتبه	اسامی	رتبه
نائب حسین حسنی افندی		محاسبه‌جی کانی بك	ثانیه
متصرف معاونی ریزو افندی		تحریرات مدیری حسن صفوت بك	ثانیه

مجلس ادارهٔ لوا

رئیس متصرف بك افندی

(اعضای طبیعیه)	رتبه	(اعضای منتخبه)	رتبه
نائب افندی		عبداه عزت افندی	ثالثه
متصرف معاونی «		رحمی افندی	
محاسبه‌جی «		بنایوط افندی	
تحریرات مدیری بك		قره بت افندی	
مفتی حافظ حاجی عثمان افندی	ازمیر پایهٔ مجردی	باش کاتب محمد رفعت افندی	رابعه
		ایکنجی کاتب جمال افندی	رابعه

لوا تحریرات قلمی

تحریرات مدیری حسن صفوت بك	ثانیه	اوراق مأموری محمد افندی	رابعه
باش کاتب محمود لطفی افندی	رابعه	مبیض اول احمد فائق افندی	
مسود ثانی محمد مشتاق افندی		مبیض ثانی علی وهبی افندی	

لوا نفوس دائره‌سی

نفوس مأموری محمد توفیق افندی	کاتب محمد امین افندی

محاسبهٔ لوا قلمی

اسامی	رتبه	اسامی
محاسبه مأموری محیی غالب افندی	متمایز	واردات کاتبی رفیقی حاجی محمد افندی
« باش کاتبی محمد ادهم افندی		صندوق امینی حاجی مصطفی افندی
مصرف کاتبی مصطفی افندی		سرتحصیلدار عثمان افندی
مال کاتبی حاجی مصطفی افندی		تحصیلداران
مصرف کاتبی رفیقی احمد افندی		سواری پیاده
		٩ ٣

ویرکو قلمی

مأمور عبدالوهاب افندی	مع قاز اباد تورخال کاتبی طاهر افندی
مرکز ویرکو کاتبی خلوصی افندی	آرتق آباد کاتبی عثمان افندی
رفیقی کورق افندی	دفترجی نوزاد افندی
مع سلامی قومنات کاتبی حاجی محمد حلمی افندی	

اوقاف دائره‌سی

اوقاف مدیری		
کاتب عبدالله عاصم افندی	رابعه	
صندوق امینی نظیف افندی		

اوقاف قومیسیونی

رئیس عثمان افندی		
اوقاف مدیری		
اعضا: حاجی نوری افندی		
طاهر افندی		
حاجی مصطفی افندی		

دفتر خاقانی دائره‌سی

مأمور مصطفی شرف افندی	ازمیرپایهٔ مجردی	
باش کاتب حاجی محمد افندی		طاپو کاتبی کامل افندی
ایکنجی کاتب عثمان افندی		سندات کاتبی کیورق افندی

تدقيق سندات قوميسيونى

اسامی	رتبه	اسامی
رئيس دفتر خاقانى مأمورى شرف افندى	ازمير پايۀ مجردى	
اعضا شاكر افندى		قره بت افندى
شوقى افندى		يوركى اغا

فخرى كاتب دفتر خاقانى ايكنجى كاتبى عثمان افندى

فراغ قوميسونى

رئيس حاكم افندى	ازمير پايۀ مجردى	
اعضا مفتى حاجى عثمان افندى	« «	
دفتر خاقانى مأمورى شرف افندى	« «	
مجلس اداره اعضاسندن قره بت افندى		
ويركو مأمورى عبد الوهاب افندى		

زراعت بانق شعبه اداره سى

مأمور على ضيا افندى	محاسبه كاتبى عمر افندى
« معاونى احمد افندى	

شعبه مجلسى

رئيس حاجى محمود افندى

اعضا شوقى افندى

محمد افندى

بلديه اعضاسندن يوركى اغا

طرق ومعابر اداره سى

مهندس اسماعيل ضيا افندى	رابعه
قوندوقتور وحيد افندى	
طريق كاتبى توفيق افندى	
بدلات نقديه تحصيل مأمورى نورى افندى	

طريق قوميسيونى

اسامى	رتبه	م	اسامى	رتبه	م
رئيس متصرف افندى	اولى اولى	٣	اعضا نفوس مأمورى توفيق افندى	ثالثه	٤
اعضا مهندس اسماعيل ضيا افندى	رابعه		بلديه رئيسى حاجى محمد انور افندى		
بانق مأمورى على ضيا افندى					
مجلس اداره اعضاسندن عزت افندى	ثالثه				

معارف قوميسونى

اسامى	رتبه	م	اسامى
رئيس متصرف افندى	اولى اولى	٣	اعضا نفوس مأمورى توفيق افندى
اعضا قالخانه محاسبه جيسى محمد افندى	ثانيه		« عثمان افندى
حاجى حسنى افندى			كاتب شوقى افندى

مهاجرين قوميسيونى

اسامى	رتبه	م	اسامى
رئيس حافظ قاسم افندى	ثانيه	٤	اعضا شاكر افندى
اعضا طاهر افندى			كامل افندى
رحمى افندى			كاتب شوقى افندى

محكمهٔ شرعيه قلمى

باش كاتب شوكت افندى	مقيد عاصم افندى
ايكنجى كاتب احمد افندى	اينام مديرى حاجى احمد افندى

پوليس دائره سى

اسامى	رتبه	اسامى
ايكنجى قوميسر بكربك	ثالثه	پوليس بسيم افندى
چاووشدن « حافظ محمد افندى	ثالثه	« على غالب افندى
« اوچنجى « يحيى افندى		« محمود افندى
« « « شاكر افندى		« استفاناكى افندى
« « ارتين افندى		

﴿ لواء مزبوره ملحق نواحی پولیسلری ﴾

اسامی	رتبه	اسامی	رتبه
پولیس علی بك		پولیس لطفی افندی	
« رفعت افندی		« بکر افندی	
« عبدالقادر افندی		« کامل افندی	
« حسن افندی		« رشدی افندی	
« عبداه افندی		« ابراهیم افندی	
« اسحق بك		« مراد افندی	

﴿ محکمهٔ بدایت ﴾

رئیس سعید حکمت افندی	ازمیر پایهٔ مجردی	کاتب ثانی عبدالعزیز افندی
جزا رئیسی احمد فائق افندی		مستنطق علی رضا افندی
مدعی عمومی معاونی هاشم بك	رابعه	اجرا مأموری خلیل افندی
اعضا: حاجی حسنی افندی		اعضا ملازمی عثمان افندی
حاجی عبدالقادر افندی		مقاولات محرری شکری افندی
کیورق افندی		ضبط کاتبی محمد شکری افندی
اوادیس افندی		« عزت افندی
باش کاتب محمد رشدی افندی		« احمد شکری افندی

﴿ قالخانهٔ عامره ﴾

مدیر متصرف اغه محولدر	ثانیه	قال اغاسی محمد عزت افندی	ادرنه رؤسی
معاون		مبایعه مأموری حاجی صالح «	
محاسبه جی محمد افندی		اوجه کاتبی توفیق «	
« کاتبی خلیل رفعت افندی		قنطارجی حاجی احمد «	

﴿ تلغراف و پوسته اداره سی ﴾

مدیر فیضی افندی	مخابره مأموری حمدی افندی
مخابره مأموری ثریا افندی	« « فائق «

بلدی دائره‌سی

اسامی		رتبه	ع	اسامی	رتبه	د
رئیس حاجی محمدانور افندی		ثالثه	٤	بلدی طبیبی طودوراکی افندی	ثالثه	٥
اعضا	خلیل بك			آشی مأموری عبدالقادر «		
	شاکر افندی			بلدی کاتبی عبداه‌خاکی «		
	طاهر «			صندوق امینی ابراهیم «		
	یورکی اغا			مفتش مجید «		
	یاقوب اغا			چاوش نفر ٣		

مکتب اعدادی

مدیر محمد شاکر افندی	رابعه	فارسی معلمی شوقی افندی
مدیر معاونی احمدکامل «		خط « محمد «
معلم ذهنی «		مبصر توفیق «
« عزت «		شاکرد ٥٢١

دیون عمومیه دائره‌سی

مأمور حقی افندی	وزن کاتبی ابراهیم افندی
کاتبی خلیل «	قنطارجی محمود «
مسکرات مأموری خالد افندی	قولجی محمد «

تحصیلات قومیسیونی

رئیس محاسبه‌جی عمر نوری افندی	ثالثه	اعضا	مجلس اداره اعضاسندن عزت افندی	ثالثه
			بلدیه رئیسی حاجی محمدانور «	

زراعت وصنایع اوطه‌سی

رئیس حسیب افندی		اعضا	قره‌بت افندی
اعضا	توفیق «		بدوص «
	شوقی «		آندون اغا
	حاجی احمد اغا		

تجارت اوطه‌سی

اسامی	رتبه	ع		اسامی
رئیس بلدیه رئیسی حاجی محمد انور افندی	ثالثه	٤	اعضا	اوحانس افندی
مشاور اول طانیل	»			لازاروس اغا
مشاور ثانی حاجی محمود	»			یاقوب اغا
				بغوص اغا

وسائط نقلیهٔ عسکریه قومیسیونی

	اسامی	رتبه	ع		اسامی
	رئیس بلدیه رئیسی حاجی محمد انور افندی	ثالثه	٤	اعضا	طاهر افندی
اعضا	دفتر خاقانی مأموری شرف »	ازمیر پایهٔ مجردی			عزمت بك
	نفوس مأموری توفیق »				شاکر افندی
	عثمان افندی				یورکی اغا
	معارف کاتبی شوقی افندی				آوحانس افندی

بعض مأمورین

حبسخانه سرغاردیانی محمد افندی	اورمان اونده‌لق مأموری حسین افندی
» کاتبی حافظ ناجی »	» پیاده » احمد رفیق افندی
اورمان سواری مأموری حاجی عمر لطفی افندی	» اوبجه‌لق اونده‌لق مأموری احمد طران

قضاء مزبوره ملحق نواحی مدیرانی

تورخال مدیری محمد زیور افندی (رابعه)
کاتبی عبدالقادر »
صندوق امینی حسین »
آرتق آباد ناحیه‌سی مدیر وکیلی رضا افندی
کاتبی علی بك
صندوق امینی احمد افندی

[illegible]:
- مع الموص فره دوکسه مدیری صالح اغا
- منکر مدیری محمد بك
- ازمایفه مدیری عثمان اغا
- قزل مدیری طورسون اغا
- بوزی مدیری حسن اغا

نیکسار قضاسی (صنف ٣)

اسامی	رتبه	م	ع	اسامی	رتبه
قائممقام محمد راشد افندی	ثالثه				
نائب محمدامین افندی	دوریه‌مدرسی				

مجلس اداره

رئیس قائممقام افندی

(اعضای طبیعیه)		(اعضای منتخبه)	
نائب افندی	بروسه‌رؤسی	حاجی عبدالرحمن افندی	ثالثه
مفتی ابراهیم ادهم افندی		صالح افندی	
مال‌مدیری درویش نهادافندی م ٤		سرکس اغا	
تحریرات کاتبی حافظ مصطفی «		یانو اغا	

مال وویرکو دائره‌لری

مال مدیری افندی	صندوق امینی محمود افندی
مال‌مدیری معاونی حسین‌عصمت افندی	

نفوس دائره‌سی

نفوس‌مأموری محمد ماهر افندی	ثالثه	٤	٤	نفوس‌کاتبی عبداه افندی

زراعت‌بانق شعبه‌سی

رئیس موسی کاظم افندی	اعضا علکساندروس افندی
اعضا صالح افندی	محاسبه کاتبی حافظ محمد افندی
مصطفی «	

محکمهٔ بدایت

رئیس نائب افندی		باشکاتب صالح شوقی افندی
اعضا علکساندروس افندی		کاتب ثانی عزیز عزمی افندی
مستنطق وهبی «	م ٥	مقاولات محرری مظهرافندی
معاونی مصطفی افندی		محکمهٔ شرعیه کاتبی عمررشدی‌افندی

مكتب رشدیه

اسامی	رتبه	م	اسامی
معلم اول اسماعیل حقی افندی			خط معلمی حافظ حقی افندی
« ثانی اسماعیل «			بواب محمد «

پولیس دائره‌سی

اسامی	رتبه	م	اسامی
اوچنجی قومیسر شاکر افندی	رابعه	٥	پولیس صبری افندی
پولیس حسین «			« اسماعیل «
« اوحانس «			

بعض مأمورین

اسامی	رتبه	اسامی
تلغراف وپوسته مأموری ابراهیم ادهم افندی	رابعه	رژی مأموری بریکلی افندی
		کاتبی وهبی افندی
طاپو کاتبی نوری افندی		اورمان مأموری سعید افندی
دیون عمومیه مأموری بغدصار افندی		پیاده‌قول لحیسی حاجی محمد اغا

بلدی دائره‌سی

رئیس حاجی خلیل افندی

اعضا مصطفی افندی	اعضا قوده اغا
حاجی احمد «	کاتب سلیمان شوقی افندی
سرکیس اغا	طبیب مناس «

زیله قضاسی (صنف ٢)

اسامی	رتبه	م	ع	اسامی
قائممقام احمد رشدی افندی		٤	٣	
نائب علی مرتضی افندی	دوریه مدرسی	٤		

مجلس اداره

رئیس قائممقام افندی

(اعضای طبیعیه)	(اعضای منتخبه)
نائب افندی	رضا بك ثالثه
مفتی یعقوب افندی	عباس افندی
مال مدیری عمر خلوصی افندی	همپارسوم افندی
تحریرات کاتبی یوسف بحری «	ارتین «

مال وویرکو دائره‌لری

مال مدیری افندی	ویرکو کاتبی رفیقی فوزی افندی
معاونی ویرکو کاتبی نوری افندی	خزینه وکیلی حقی «
ناحیه « « حافظ ابراهیم افندی	صندوق امینی یوردان «

نفوس اداره‌سی

نفوس مأموری علی افندی	کاتب وکیلی محمد افندی

محکمهٔ بدایت

رئیس نائب افندی	کاتب ثانی نیکغوص افندی
اعضا حمدی افندی	مقاولات محرری محمد «
اعضا اریس «	شرعیه باشکاتبی شکری «
باشکاتب ابراهیم بك ثالثه	

معارف قومیسیونی

رئیس قائممقام افندی	ازمیر پایهٔ مجردی	اعضا عبداه افندی
اعضا حاجی احسان افندی		اعضا علی غالب «
اعضا عبداه افندی		محاسبه کاتبی محمد کامل افندی

مهاجر قومیسیونی

رئیس حاجی احمد اغا	اعضا عثمان افندی
اعضا نوری افندی	کاتب شوکت «

تحصيلات قوميسيونى

اسامى	اسامى
رئيس قائممقام افندى	اعضا يوزباشى على رضا افندى
« ثانى مال مديرى افندى	عثمان «
اعضا عباس «	حمپارسوم «
نورى «	

اوقاف قوميسيونى

رئيس مفتى افندى	اعضا شكرى افندى
اعضا حاجى عمر «	اوقاف وكيلى على رضا افندى
حاجى عثمان «	

زراعت بانق شعبه ادارەسى

شعبه كاتبى بكر صدقى افندى	تحصيلدار طورسون افندى
رفيقى حسن «	طريق تحصيلدارى طورسون افندى

پوليس دائرەسى

اوچنجى قوميسر سليمان افندى م ٥ كموش افتخار مداليەسى

پوليس عثمان افندى	پوليس سامى افندى
« توفيق «	« حمدى «

مكتب رشديه وابتدائيه

معلم اول على غالب افندى	خط معلمى حاجى على فوزى افندى
« ثانى ثابت «	طوتلى پيكار ابتدائى معلمى صبرى «
« ثالث على رضا «	

بلدى دائرەسى

رئيس ولى لطفى افندى	اعضا سركس افندى
اعضا حاجى عثمان «	كاتب احمد «
حسين «	صندوق امينى حافظ محمد افندى
حاجى على «	

بعض مأمورين

اسامى	رتبه	اسامى
دیون عمومیه مأموری عبدالقادر افندی		رژی مأموری نورالدین افندی
اورمان « حسین «		« کاتبی عمر افندی
تلغراف و پوسته « شکری «		ضابطه مأموری یوزباشی علی رضا افندی
مخابره « حاجی محمد «		« کاتبی حسین افندی

اربعه قضاسی

قائمقام رشید افندی
نائب محمد شوقی افندی

مجلس اداره

رئیس قائممقام افندی

(اعضای طبیعیه)		(اعضای منتخبه)	
نائب افندی	ثالثه	احمد خلوصی افندی	ثالثه
مفتی علی سری افندی		کول اغا	م ٥
مالمدیری حسن رضا افندی		هاجی اوحان اغا	
تحریرات کاتبی علی رضا افندی		قسطنطین اغا	

مال و ویرکو دائره‌لری

مالمدیری افندی	ویرکو کاتبی عزت افندی
« معاونی خچاطور افندی	رفیقی عبدالاحد افندی

صندوق امینی بکر افندی

نفوس دائره‌سی

نفوس مأموری احمد افندی	کاتبی حمدی افندی

محکمهٔ بدایت

رئیس نائب افندی	باش کاتب احمد ماهر افندی
اعضا حاجی اسماعیل افندی	کاتب ثانی خان افندی
« اناسطاس	مقاولات محرری توفیق افندی
مستنطق معاونی حافظ محمد افندی	شرعیه کاتبی مصطفی افندی

پولیس دائره‌سی

اسامی	اسامی
اوچنجی قومیسر صفوت بك	پولیس حمدی افندی
پولیس شکری افندی	« محمد «
« راسم «	

مأمورین تحصیلیه

سرتحصیلدار هارون رشید افندی	تحصیلدار صاوه افندی
تحصیلدار عبدالعزیز افندی	پیاده تحصیلداری حسن اغا
« اسماعیل «	

بعض مأمورین

تلغراف و پوسته مأموری کامل افندی	اورمان مأموری شکری افندی
طاپو کاتبی ابراهیم حقی افندی	ضابطه مأموری سرچاوش صالح بك
دیون عمومیه مأموری ابراهیم حقی افندی	بانق کاتبی علی افندی
اوقاف وکیلی علی افندی	خزینه وکیلی آغوب افندی

قره حصار شرقى سنجاغى

قره حصار شرقی سنجاغی

متصرف لوا محمود ندیم بك

رتبه	مجیدی	عثمانی
اولی اولی	٣	٢

ارکان لوا

اسامی	رتبه	م	ع	مدالیه	رتبه
نائب ابراهیم حقی افندی	دوریه موالیسندن		٤		
متصرف معاونی نیقولاکی افندی	ثالثه				
محاسبه‌جی محمود نظمی افندی	ثانیه		٣		
تحریرات مدیری احمدقدری افندی	متمایز			تأسیسات عسکریه	

مجلس ادارهٔ لوا

رئیس متصرف بك

(اعضای طبیعیه)				(اعضای منتخبه)
نائب افندی				حاجی محمد افندی
متصرف معاونی «				حاجی شریف «
محاسبه‌جی «				یورنفه اغا
تحریرات مدیری افندی				کیورق اغا
مفتی عبدالکریم افندی	ازمیرپایهٔ مجردی	٣	٤	

لوا تحریرات قلمی

تحریرات مدیری احمدقدری بك	متمایز	مبیض شریف افندی
باش کاتب صالح لطفی افندی		« علی رضا «
اوراق مأموری عمرشوقی افندی		« حاجی عمر «
مبیض زهدی افندی		

لوا مجلس اداره قلمی

باش کاتب زهدی افندی	ثالثه	رفیق کاظم فندی

محاسبهٔ لوا قلمی

اسامی	رتبه	اسامی
باش کاتبی عبداه افندی		مقید امین عالی افندی
مصرف کاتبی مصطفی افندی		« عبداه افندی
واردات کاتبی حاجی مصطفی افندی		« رفعت افندی
مرکز مال کاتبی قره بت افندی		صندوق امینی خره‌لامبو افندی

ویرکو قلمی

مأمور صالح افندی	معادن اربعه کاتبی رضا افندی
باش کاتب احمد افندی	رفیقی شوکت افندی
رفیقی تحسین افندی	

لوا نفوس اداره‌سی

نفوس مأموری سعید بك	ثالثه	کاتب نسیب افندی

اوقاف دائره‌سی

اوقاف مدیری شوکت افندی
کاتب ثریا افندی
صندوق امینی احمد افندی

اوقاف قومیسیونی

رئیس مفتی افندی
اوقاف مدیری
حاجی محمد افندی
زهنی افندی
حاجی زهدی افندی

دفتر خاقانی دائره‌سی

مأمور مصطفی خلوصی افندی	
باش کاتب زهدی افندی	طاپو کاتبی محمد افندی

حجاز تیمور یولی اعانه قومیسیونی

اسامی	اسامی
ناظر متصرف بك	اعضا حاجی خلیل افندی
رئیس مفتی افندی	عبدالقادر «
اعضا یوسف «	حاجی شریف «
حاجی محمد «	صندوق امینی برهان افندی
ذهنی «	

طریق قومیسیونی

رئیس متصرف بك	اعضا رفعت بك
اعضا حاجی محمد افندی	مهندس امین افندی
یوسف افندی	کاتب برهان افندی
سعید بك	

تأسیسات عسکریه قومیسیونی

ناظر متصرف بك	اعضا حاجی خلیل افندی
اعضا مفتی عبدالکریم افندی	کاتب صالح افندی
یوسف افندی	

معارف قومیسونی

رئیس یوسف افندی	اعضا حاجی زهدی افندی
اعضا عاصم افندی	مدرس ابراهیم افندی
رضا بك	

تحصیلات قومیسیونی

رئیس محاسبه‌جی افندی	اعضا حاجی خلیل افندی
اعضا حاجی شریف افندی	نوزاد افندی

﴿ مأمورين تحصيليه ﴾

اسامی	اسامی
سرتحصیلدار نوزاد افندی	سواری تحصیلداری حقی افندی
مفتش واسیلاکی «	پیاده « عزمی «
سواری تحصیلداری فائق افندی	« « قاسم «
« « تحسین «	« « احمد «
« « محمدعلی «	« « شفیق «
« « رشدی «	« « آکاه «
« « فوزی «	« « روبن «

﴿ محکمهٔ بدایت ﴾

حقوق رئیسی نائب افندی	اعضاملازمی طلعت افندی
جزا رئیسی مصطفی کامل افندی	« « قاسم افندی
مدعی عمومی معاونی محی الدین افندی	ضبط کاتبی نوری افندی
اعضا ذهنی افندی ثالثه	« حسین افندی
رضا بك	« ادهم افندی
استفان اغا	اجرا مأموری فیضی افندی
قره بت افندی	مقاولات محرری فائق افندی
باش کاتب محمد افندی	

﴿ پولیس دائره سی ﴾

ایکنجی قومیسر مصطفی افندی	پولیس حلمی افندی	افتخار و یونان مدالیه لری	م ٥
اوچنجی « صالح «		
« « اوسب «	« حمدی «	
پولیس صبری افندی	« توفیق «	
« حقی افندی	« امین «	
« راسم «	« کمال «	
« طورمش افندی	« آغوب «	

﴿ مکتب رشدیه ﴾

معلم اول محمد افندی	معلم ثالث محمد افندی
« ثانی حسین افندی	بواب محرم افندی

بلديه دائره‌سی

اسامی	اسامی
رئیس یوسف افندی ثالثه	اعضا نهابت اغا
اعضا مصطفی افندی	هاجی ارتین اغا
حاجی خلیل افندی	کاتب قاسم افندی
عاصم افندی	صندوق امینی حسنی افندی

تلغراف وپوسته اداره‌سی

مدیر خالص افندی ثالثه	مخابره مأموری ابراهیم افندی
مخابره مأموری خلیل افندی	موصل محررات عمر چاوش
« « سامی افندی	تلغراف چاوشی علی اغا محمد اغا

محکمهٔ شرعیه قلمی

باش کاتب عاصم افندی مدرس	کاتب ثانی عمر افندی

زراعت بانق شعبه اداره‌سی

رئیس یوسف افندی	اعضا اغاجق اغا
اعضا حاجی خلیل افندی	محاسبه کاتبی رفعت بك
یاسف اغا	رفیقی عبد القادر افندی

فن مأمورلری

مهندس امین افندی	قوندوقتور انسطاس افندی

دیون عمومیه اداره‌سی

مأمور امین افندی	قولجی تحسین افندی
قولجی شریف اغا	

رژی اداره‌سی

مدیر شوکت افندی	ترکی کاتبی عثمان افندی
محاسبه‌جی قالوست افندی	قولجی باشی رجائی افندی

ناحیه مدیرلری

تمزره ناحیه‌سی مدیری مصطفی افندی	عالیشار ناحیه‌سی مدیر وکیلی مصطفی اغا
قنق « « احمد اغا	اسکونه « مدیری اندون اغا
کولوه « « حسن اغا	

حميديه قضاسی (صنف ٣)

اسامی	اسامی
قائممقام محمد سعيد بك	
نائب مصطفى نورى افندى	

مجلس اداره

رئيس قائممقام بك

(اعضای طبيعيه)	(اعضای منتخبه)
نائب افندى	عبدالرحمن بك
مفتى عثمان زكى افندى	محمد نورى افندى
مال مديرى محمد سعيدافندى	واصيل اغا
تحريرات كاتبى مصطفى سالم افندى	

مال وويركو دائره لرى

مال مديرى افندى	ديكرى اسماعيل افندى
مال مديرى معاونى احمد طران افندى	صندوق امينى ديمترا كى »

نفوس دائره سى

نفوس مأمورى عثمان صبرى افندى	نفوس كاتبى عبداه حلمى افندى

زراعت بانق شعبه سى

رئيس عثمان صبرى افندى	اعضا نور اغا
اعضا عبدالرحمن بك	محاسبه كاتبى محمد وهبى افندى
اعضا طودور اغا	

محكمهٔ بدايت

رئيس نائب افندى	كاتب ثانى ابراهيم حقى افندى
اعضا شكرى بك	مستنطق معاونى عثمان نورى افندى
اعضا هاجى قسطنطين اغا	مقاولات محررى محمد راشد افندى
باشكاتب محمد راشد افندى	

﴿ پولیس دائره‌سی ﴾

اسامی	اسامی
اوچنجی قومیسر محمد امین افندی	پولیس توفیق افندی
پولیس حسین افندی	

﴿ مأمورین تحصیلیه ﴾

تحصیلدار مفتشی عمر افندی	
سواری تحصیلداری نوری افندی	سواری تحصیلداری عثمان افندی
« « حمدی «	« « صدیق «
« « ذوالفقار «	پیاده « نوری «

﴿ بلدیه دائره‌سی ﴾

رئیس مصطفی بك	ثالثه	اعضا بور اغا
اعضا حاجی بکر افندی	«	قوده اغا
محمد اغا		کاتب ذهدی افندی
عزت اغا		طبیب تاپینوس «

﴿ مکتب رشدیه ﴾

معلم اولی عمر لطفی افندی	یازی معلمی مصطفی سالم افندی

﴿ بعض مأمورین ﴾

طابو کاتبی مصطفی لطفی افندی	تلغراف و پوسته مدیری محمد علی افندی
	ضابطه مأموری اسماعیل اغا

﴿ قضاء مزبوره ملحق نواحی مدیرانی ﴾

اسکفسر ناحیه‌سی مدیری مصطفی عزت افندی
کاتبی مصطفی فائق افندی
صندوق امینی شوقی افندی

الوجره قضاسی

اسامی	اسامی
قائمقام محمدفوأدبك	ثالثه
نائب حسين عونى افندى	

مجلس اداره

رئيس قائمقام افندى

(اعضای طبیعیه)	(اعضای منتخبه)
نائب افندى	حسين عونى افندى
مفتى خليل افندى	على رضا افندى
مال مديرى حاجى احمد افندى	يوركى اغا
تحريرات كاتبى محمد صفوت افندى	

مال وويركو دائره لرى

مال مديرى افندى	
« معاونى احمد حمدى افندى	صندق امينى عارف افندى

نفوس اداره سى

نفوس مأمورى سليمان صبرى افندى	كاتبى احمد افندى

محكمۀ بدايت

رئيس نائب افندى	باشكاتب محمد فائق افندى
اعضا مصطفى افندى	مستنطق معاونى رضا «
يانى اغا	

بعض مأمورين

بانق كاتبى خليل افندى	مكتب رشديه معلمى على رضا افندى
ضابطه مأمورى ملازم مظهر افندى	پوليس محمود افندى
طابو كاتبى حسين افندى	

صو شهری قضاسی (صنف ٣)

اسامی	رتبه	اسامی
قائممقام علی وفا بك	ثالثه	
نائب ابراهیم حقی افندی		

مجلس اداره

رئیس قائممقام بك

(اعضای طبیعیه)	(اعضای منتخبه)
نائب افندی	
مفتی اسماعیل افندی	
مال مدیری بسیم افندی	
تحریرات کاتبی عاصم افندی	

مال وویرکو دائره‌لری

مال مدیری افندی	معاونی شوکت افندی

نفوس اداره‌سی

نفوس مأموری اسماعیل افندی	کاتبی یوسف افندی

محکمهٔ بدایت

رئیس نائب افندی	باش‌کاتب وکیلی عارف افندی
اعضا: عارف اغا	کاتب ثانی علی افندی
اعضا: عره‌کیل اغا	مستنطق معاونی عزمی افندی

بعض مأمورین

اوچنجی قومیسر احمد افندی	رشدیه معلمی طاهر افندی
پولیس خلیل افندی	دیکری علی رضا «
بلدیه رئیسی عزیز افندی	

قویلحصار قضاسی (صنف ٣)

اسامی	اسامی
قائممقام فهمی افندی	
نائب اسماعیل حقی افندی	

مجلس اداره

رئیس قائممقام افندی

(اعضای طبیعیه)	(اعضای منتخبه)
نائب افندی	احمد رشدی افندی
مفتی محمد شکری افندی ازمیر پایهٔ مجردی م ٥ ع ٤	حسن فهمی «
مال مدیری اسحق صبری افندی	طیار اغا
تحریرات کاتبی سلیمان سودی افندی	لازار اغا

مال وویرکو دائره‌لری

مال مدیری افندی	
معاونی حافظ کامل افندی	صندوق امینی حافظ مصطفی صبری افندی

نفوس دائره‌سی

نفوس مأموری ابراهیم افندی	کاتبی علی رضا افندی ثالثه

محکمهٔ بدایت

رئیس نائب افندی	باش کاتب حبیب افندی
اعضا عمر ثابت افندی	کاتب ثانی
اعضا باولی اغا	مستنطق معاونی حافظ عثمان افندی

پولیس دائره‌سی

اوچنجی قومیسر صالح عزمی افندی	پولیس

بلدیه دائره‌سی

رئیس مصطفی افندی	اعضا ادریس اغا
اعضا راشد افندی	اعضا صالح اغا

بعض مأمورين

اسامی	اسامی
طاپو كاتبی خليل افندی	رشديه معلم اولی محمد شكری افندی
تلغراف مأموری وكيلی احسان افندی	خط معلمی حافظ مصطفی صبری »
موصل محررات مصطفی »	ضابطه مأموری اسماعيل »

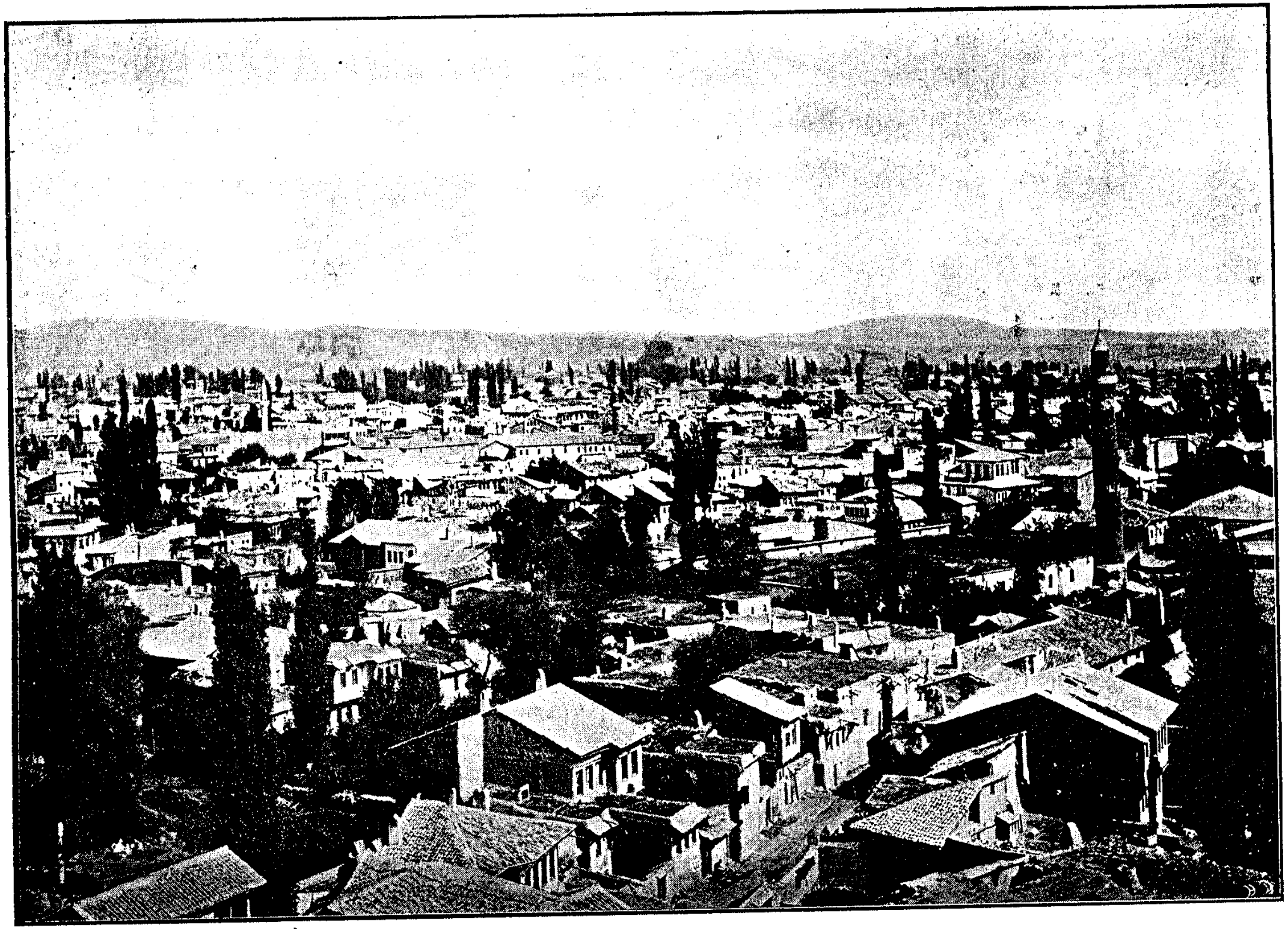

سیواس شهرینك منظرهٔ عمومیه سی

ولايتك احوال جغرافيه‌سی

﴿ ولايتك احوال جغرافيه‌سی ﴾

سيواس ولايتی وسطی اناطوليده جسيم بر ولايت اولوب شمالاً طربزون ، شرقاً ارضروم ، شرق جنوبی جهتندن معمورة العزيز ، جنوباً حلب و آطنه ، غرباً انقره ، غرب شمالی جهتندن دخی قسطمونی ولايتلريله محدوددر . اوتوز سكز درجه اون دقيقه ايله قرق بر درجه يكرمی دقيقه عرض شمالی اراسنده امتدادو خريطه‌ده منظره‌سی غير منتظم بر مثلث شكلنی ابراز ايدر .

مساحهٔ سطحيه‌سی ٨٣٧٠٠ مربع كيلومترودر . اهاليسی ولايت نفوس نظارتنك اك صوك جدولنه كوره بشيوز يكرمی يدی بيك طقوز يوز التمش بری ذكور و بشيوز يدی بيك اوچيوز يديسی اناث اولمق اوزره بر مليون اوتوز بش بيك اوچيوز يكرمی يدی كشيدر . بو مقدار نفوسك (٨٥٣٤٢٥) ی مسلم ، (١٢٧٣٨٩) ی ارمنی ، (٤٦١٨٥) ی روم ، (٣٣٨٣) ی قاتوليك ، (٢٩٣٦) سی پروتستان ، (٢٧٢) سی يهودی ، (١٦٧٨) ی قبطی غير مسلمدر . اهالئ اسلاميه‌نك قسم كليسی ترك اولوب قافقاسيه‌دن هجرتله ولايتك همان هر طرفنه يرلشمش و اهالئ قديمه حكمنی آلمش اولان چركسلرك مقداری دخی اولدقجه مهمدر . بو حسابه نظراً بهر مربع كيلومترويه تقريباً اون ايكی بچق كشی اصابت ايديور . مركز ولايت اولان سيواس شهری استانبولك ٧١٥ و صامسونك تقريباً ٢٠٠ كيلومترو شرق جنوبيسنده و انقره‌نك ٣٧٢ كيلو مترو شرقنده‌در . ولايتك اراضيسی على الاكثر طاغلق و مرتفعدر .

باشليجه طاغلری ايكی سلسله تشكيل ايديوركه بونلرك بری (آنتی طوروس) اسم قديميله آطنه ولايتندن كلوب جنوب غربيدن شمال شرقی‌يه طوغری ولايتك جنوب شرقی قسمنی شق ايدر . صاری چيچك طاغندن اعتباراً بو سلسله‌نك اك مهم نقاطی ، ولايتك عزيزيه قضاسنی آطنه ولايتندن تفريق ايدن صوغان طاغيله بيك بوغا طاغی ، كچی طاغی و بونك امتدادندن حاصل اولان خنزير طاغی ، بيك بوغا طاغنك پايه‌سی ارلان صونقورلی طاغی ، كوكجه‌لی طاغ ، قويمش طاغی ، تجر (ترجيل) طاغی ، ييلانلی طاغ ، قره بل اولوب قوچكيری و كرجانيس يايلالرينی بعد التشكيل كلكيت و كمشخانه طاغلرينه كسب ارتباط ايدر . بونلرك اك يوكسكی اولان قره بل ٣٢٧٦ مترو ارتفاعنده اولوب سائرلرينك يوكسكلكی ده ٢٠٠٠ ايله

٢٥٠٠ مترو آراسنده‌در. ایکنجی سلسله دخی ارضروم طاغلرندن تشعبله سیواس و طرابزون ولایتلری آراسنده غربه طوغری امتداد ایدن پونت سلسله‌سیدر.

بو ایکی صره طاغلرك آراسنده‌کی مرتفع یایلاده و علی الخصوص جهت غربیه‌ده بر طاقم منفرد طاغلر واردر. باشلیجه‌لری: سیواسله توقاد آراسنده چاملی بل (٢٥٠٠ مترو) یلدیز طاغی، آق طاغ، دوه‌جی طاغی، قرق دلیم طاغی و کوسه طاغیدر. جبال مذکوره‌دن شرقده قره بل، تجر طاغلری شرقاً فرات مائله‌سنده بولنان صولری، غرباً جاری اولان قزیل ایرماقدن و کوسه طاغی، یلدیز طاغی و چاملی بل، جنوباً قزیل ایرمق منابعنی یشیل ایرماق توابعندن و ولایتك شمال غربیسنده‌کی طاوشان، قرق دیلم طاغلری شرقاً یشیل ایرماق وادیسنی غرباً قزیل ایرماق حوضه‌سندن تفریق ایدر.

طاغلرك ذکر اولنان وضعیتی سیواس ولایتنی اوچ ورسانه تقسیم ایدیور. ولایتك قسم اعظمی قره دکزه دوکیلن قزیل ایرماق و یشیل ایرماق حوضه‌لرندن عبارت اولمغله بحر سیاه سطح مائلنده اولوب؛ منتهای جنوبیسی، آق دکزه منصب اولان سیحان حوضه‌سی و منتهای شرق جنوبیسی‌ده بصره کورفزینه دوکیلن فرات نهری حوضه‌سی داخلنده اولدیغندن اوجهتلر بحر سفید و بصره کورفزی مائله‌لرنده‌در. ولایتك الك بیوك نهرلری قزیل ایرماقله یشیل ایرماقدر. قزیل ایرماق دها بیوك ایسه‌ده یشیل ایرماغك متعدد آیاقلری ولایت داخلنده جاری اولدیغندن یشیل ایرماق ولایتجه دها فائده‌لی و مهمدر. قزیل ایرماق ولایتك حدود شرقیه‌سی قربنده قوچکیری قضاسنده قزیل طاغندن نبعانله غرب جنوبی‌یه طوغری جریان و ولایتك نصف جنوبیسنی شق ایدرك آنقره ولایتنه کیرر و غربه طوغری بیوك بر قوس تشکیل و قونیه، قسطمونی ولایتلری حدودینه قدر دورایتدکدنصکره سیواس ولایتنك غرب شمالی کوشه‌سنه عودت و بر مدت بو ولایتله قسطمونی، طرابزون ولایتلری حدودینی تفریق ایدرك اورادن طرابزون ولایتنه داخل و قره دکزه منصب اولور. بیك کیلومترودن عبارت اولان مجراسنك نصفنه قریب مقداری سیواس ولایتی داخلنده‌در. مناقلات نهریه‌جه قزیل ایرماقدن استفاده تمنیسنه دائر طرابزون سالنامه‌سنده بر فقره مصادف نظرمز اولدی. فی الحقیقه انهارك تسهیل مناقلات و مواردات خصوصنده‌کی خدمات و تأثیرات عظیمه‌سی مسلم عالم بولندیغندن اوزون مجراسی اناطولیٔ شاهانه‌نك الك کوزل و منبت یرلرینی طولاشان بو ایرماغك مراکب نهریه سیرینه مساعد بر حاله افراغندن ترقیات تجاریه و عمرانیه‌جه نه‌قدر مهم نتائج اقتطاف ایدیله‌جکی سهولتله تقدیر اولنه بیلیر شیلردندر. بو اهمیت بوراجه‌ده نظر دقتدن دور

قالمامشدر . آنجق نهر مذكورك تطهير واصلاحى اويله ظن اولنديغى كبى سهل الحصول برشى دكلدر ، سيرسفائنه مانع عارضاتى اوقدر چوقدركه اوموانعك اقتحامى بك جدى مصارف ومساعى يه محتاجدر . مع هذا ولايت جليله ايله مقام عالئ عائدى بيننده بوجسيم تشبث عمرانى حقنده مخابرهٔ مقتضيه جريان ايتمكده اولديغندن بعناية الله تعالى سايهٔ توفيقات وايهٔ حضرت خلافتپناهيده يك چوق دفعه تصور اولنمشيكن موقع فعله چيقاريله ميان بو نازك مسئلهٔ عمرانيه نكده والئ عالئ ولايت عطوفتلو رشيد عاكف بك افندى حضرتلرينك تدابير ومساعئ مشكل براندازانهٔ آصفيلريله عن قريب ساحه آراى موفقيت اولمسى مأمول قويدر . يشيل ايرماق طوزانلى وچيقريق نامنده ايكى قولدن مركبدر. بونلردن « طوزانلى » «توقاد» چايى [مجراسى ٢٣٠ كيلومترو] منبعنى كوسه طاغنك شمالندن آلوب غربه طوغرى جريان ايدرك توقاد شهرينى صولده براقدقدن وقاز اووه = قاز آبادى كچدكدنصكره چيقريق چايى ايله برلشير. چيقريق چايى [٢٢٠ كيلومترو] توقاد قصبه سنك جنوبنده كى چاملى بلدن نبعان ايدوب غربه طوغرى جريان و [آرتووه = آرتق آباد]ى قطع ايله (صولى سراى) يقيننددن بالمرور شمال شرقى يه توجه ايدوب طوزانلى چايى ايله برلشير. بو ايكى چاى برلشنجه يشيل ايرماق نامنى اخذ ايدر ، اماسيه شهرينى كچدكدن صكره (ترس اقان) چاينى ده آلير. بعده [طاش اووه = طاش آباد]ى قطع ايدوب صاغ طرفدن كلن كلكيت نهريله برلشيروشماله طوغرى غايت طار وصرپ بربوغازدن آتلايوب طربزون ولايتنه كيرر وقره دكزه دوكيلور. كلكيت ايرماغى ارزنجانك شمالنده كى طاغلردن چيقوب سيواس ولايتنه دخول وپونت سلسلهٔ جبالنك جنوبى اتكلريله متوازياً غربه طوغرى جريان ونيكسار ، اربعه قصبه لرى جوارندن مرور وطاش اووه يى شق ايله يشيل ايرماغه التحاق ايدر. عزيزيه قضاسنده ظهور ايدن صاران صووزامانتى ايرماغى سيحان نهرينه منصب اولورلر. ديوريكى طرفلرندن نبعان ايدن چالتاو كرون جوارلرنده حصوله كلن طوخمه صولرى دخى فرات نهرينه قاريشيرلر. بونلردن بشقه برچوق اوفاق چاى ودره لر موجود اولوب ذكر ايتديكمز انهاره التحاق ايدر .

ولايت داخلنده خيلى اوفق تفك كوللر موجود ايسه ده ايچلرنده بر درجه يه قدر كول اطلاقنه شايان اولانلر لاديق ، قاز ، قره كول وقوچحصار كوللرندن عبارتدر. بو كوللردن خيلى بالق صيد اولنور وسازلقلرنده كى قامشلردن حصير ياپيلير.

احوال صحیه‌سی

خواص اقلیمیه ایله احوال صحیه بیننده مناسبت وارتباط بولندیغی هرکسجه معلومدر. ایشته فلان مملکتك هواسی وخیم ویا صاغلام تعبیرینك منشئی بودرکه فی الحقیقه مؤثرات اقلیمیه‌نك بعض درلو خسته‌لقلری احداث وتزیید ودفع وتخفیفده دخل کلیسی اولدیغی مثبتدر.

سیواس ولایتی عرض درجه‌سی اعتباریله منطقهٔ معتدلهٔ شمالیه‌نك همان وسطنه تصادف ایدیور. فقط بر محلك اقلیم وهواسنی تدقیق ایچون یالکز درجهٔ عرضی مقیاس طوتمق کفایت ایتمز. موقعك ارتفاعی، اراضینك وضعیتی، طوپراغك طبیعتی، دکزك قربیتی، اورمانلرك موجودیت ومفقودیتی کبی برچوق اسبابك دخی نظر دقته آلنمسی ایجاب ایدر. بوندن ماعدا میاه راکده وحفظ صحته مخالف اجرا آت صناعیه وزراعیه کبی احوال عارضیه‌نك دخی تأثیرات کلیه‌سی واردر. اکر درجهٔ عرض بر محلك هواسی حقنده مقیاس قطعی اولسیدی دها شمالده اولان اماسیه‌نك سیواسدن زیاده صوغوق اولمسی لازم کلیردی. اورمانلرك جیادت هوایی محافظه خصوصنده‌کی تأثیرات مهمه‌سی اثبات ایده‌جك مشاهده‌لره داخل ولایتده دخی تصادف اولنیور.

توقاد واربعه قصبه‌لری اراسنده اولوب توقاد چایی ایله کلکیت ایرماغی وادیلرینی فصل ایدن ویایلاجق نامی ویریلن یوکسك یایلانك شمال اتکی بوندن قرق سنه اول غایت صیق اورمانلرله مستور وهواسنك لطافت وجیادت فوق العاده‌سی مشهور ایدی. اخیراً سکنهٔ محلیه‌نك حسب الجهاله منافع حقیقیه‌لرینی ادراك وتعقل ایده‌مامه‌لرینه منظم اولان عدم تقید بلیه‌سیله ودها بعض عارضی وخارجی سببلرله او کوزل اورمانلر محو ایدیله‌رك چیرچیپلاق براقلدی. ایشته بوندن طولاییدرکه برقاچ سنه‌دنبری اورالرده صیتمه کثرتله اجرای حکم ایتمکه باشلامشدر.

ولایتك نقاط مختلفه‌سی بیننده هواجه فرق یوق دکلدر، طبیعی بیك اوچیوز مترو یوکسکلکنده اولان سیواس ایله ارتفاعی آنجق درتیوز مترویه بالغ اولان اماسیه‌نك هواسی براوله‌ماز. بونکله برابر عمومیتله ولایتك هواسی صاغلامدر دینیله بیلیر. همحدود ولایتلردن مثلا اطنه‌ده ویاخود طربزونك ترمه، چهارشنبه طرفلرنده کوریلن وخامت هوایه بوولایتك هیچ برجهتنده تصادف اولنماز. کرچه ولایتك تولدات ووفیاتنه دائر منتظم برایستاتستیقنه دسترس اوله‌مدقسه‌ده بهر سنه نفوس عمومیه‌سنده اون بیکه قریب تزاید وقوعبولدیغی تخمین ایدیلیور.

سیواس ولایتنك اكثر اراضیسی یوكسك طاغ ویایلالردن متشكل اولدیغی حالده اولدقجه منحط اووه‌لری دخی واردر . اماسیه سنجاغنده‌كی صولی اووه وتوقاد سنجاغی داخلنده بولنان قازاووه وطاش اووه بوجمله‌دندر . صولی اووه جریان میاهه پك آز مساعد اولمغله اوته‌ده بریده تشكل ایدن برچوق اریلیء اوفاقلی باطاقلقلره بعض یرلرده چلتكلر دخی انضمام ایتدیكندن اولجه حمای مرزغیه شدتله حكمرفرمااولمقده‌ایدیسه‌ده برقاچ سنه‌دنبری چلتكلرك مضرتی اكلاشیله‌رق آزالدیغندن تأثیرات مرزغیه دخی براز خفیفله‌مشدر .
قاز اووه‌ده‌كی قاز كولی یازین متعفن برباطاقلق حالنی آلدیغندن بوكوزل وادیده حمای مرزغیه‌نك تأثیری اهمتلیجه‌در . غریبدركه بوكولك اطرفنده‌كی كویلر سازلق وچایرلقلرندن حاصل اولان استفاده‌یی كندی صحتلرینه ترجیحله كولك قورودلمامسنی التزام ایدیورلر .
طاش اووه‌ده‌ایسه بویله مخل صحت بر عارضه اولمدیغندن قاز اووه درجه سنده‌وخامت‌هوا یوقدر ، آنجق برچوق موقعلرنده انجیله‌جك صولر پك‌فنا اولدیغندن اورالرك‌ده‌هواسی پك‌ده صاغلام دكلدر .كلكیت وادیسنك دها یوقاری طرفنه تصادف ایدن‌قسمی‌كه نیكسار اووه‌سی دینلیر . پرنج زراعتندن طولایی حمیات مرزغیه‌یه غایت مساعد بر جولانگاه تشكیل ایتمكده‌در .

لادیق كولی دخی موسم صیفده چكیله‌رك باطاقلقلر براقمقده ایسه‌ده موقعك ارتفاع ولطافتیء تأثیرات مضره‌سنه میدان ویرمیور . توقاد اماسیه سنجاقلرنده ، بالخاصه آنفاً بحث ایتدیكمز اووه‌لرده قیش معتدل ومواسم اربعه‌نك حكمی منتظم برصورتده‌جاریدر.

سیواس وقره حصار سنجاقلرینك فصل‌شتاسی پك‌شدید ومدیددر. مع‌مافیه اكثریسی یوكسك وچیبلاق طاغ ولطیف‌یایلالردن عبارت‌اولان‌سیواس حوالیسنك هواسی‌صاغلامدر. اورمانلری‌وصاف‌منبع‌صولری مبذول‌اولان‌قره‌حصارسنجاغنك‌هواسی ایسه‌دها كوزلدر.

توقادواماسیه سنجاقلری استثنا ایدلدیكی حالده ولایتك جهات سائره‌سنده همان بلدی خسته‌لق یوق‌كبیدر. سیواسك‌الك‌مساعده‌لی‌موسمی‌صوك‌بهاردركه بعضاً كانون‌اول‌اواسطنه قدر امتداد ایدر ، آندن اعتباراً سطح زمین ، قالین‌قار طبقه‌لریله اورتوله‌رك شباط نهایتنه قدر پك سرت ویابس بربرودت حكمفرما اولور. بومدت ظرفنده كونشك عرض دیدار ایتمسی اندردر ؛ كوزكوزی كورمیه‌جك‌درجه‌ده شدید قار تیپیلری ، یاخودساكن‌وكثیف سیسلر ، موسمه برشدت مخصوصه ویرر . برودت تحت الصفر اوتوز سكزه‌قدرایندیكی

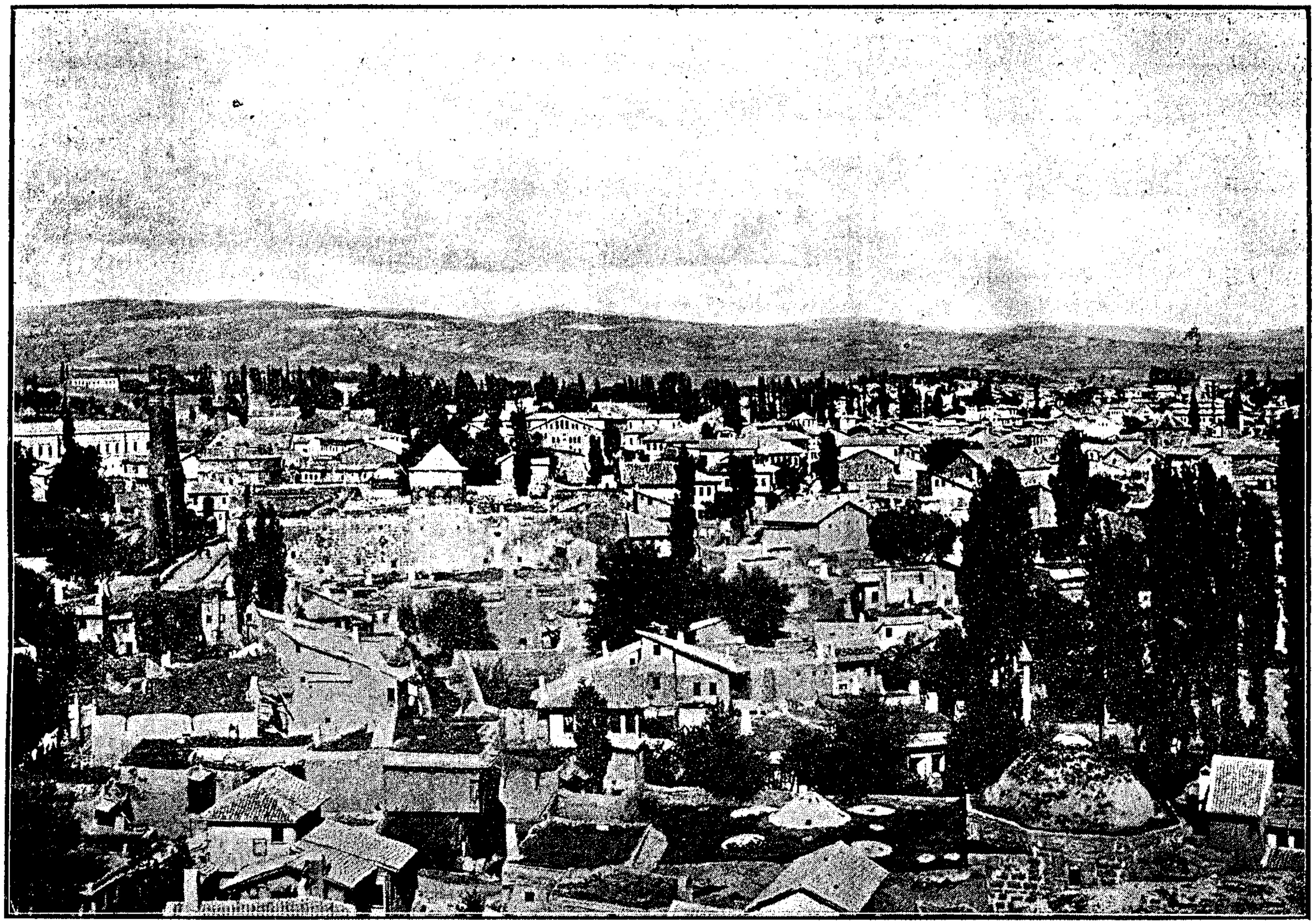

سیواس شهری منظرهٔ عمومیه‌سی

اولور . مارتده قارله یاغمور مناوبه‌ً باشلار وسیواسڭ مشهور اولان چاموری دخی بوصره‌ده اجرای حکم ایدر . بونیده (قرق ایکندی یاغموری) تعبیر اولنان وعلی الاکثر حزیران اون ایکیسنه قدر دوام ایدن موسم مطر تعقیب ایدر ، هرکون یاغمور یاغار یاخود روی سما اقشامه قدر یاغمور بولوطلریله محاط طورور. کیجه هواده کشایش وبراقلق حاصل اوله‌رق قیشڭ قسوت بخش مناظرندن اوصانمش , آفتاب عالمتابڭ حرارت حیاتپرورینه ونوبهارڭ لطافت روح افزاسنه قاووشمغه اشتیاقی صوڭ درجه‌یه وارمش اولان کوکللره براز امید و نشاط ویررسه‌ده ایرتسی کونی طلوع شمسله برابرینه سحاب پاره‌لر جو هواده اوچوشمغه باشلایوب بعد الظهر هوا قاراریر ومبذول یاغمورلر دوشر. ایشته بوموسمده رطوبت براز زیاده‌لشیر درجهٔ حرارت دخی اون ، اون بش ایکن بردن بره صفره ، حتی بعضاً تحت الصفر بشه تنزل ایتمك کبی اطرادسزلقلر کوسترر وبو تبدلات هوائیه سببیله قواعد حفظ الصحه‌یه رعایت نه‌دیمك اولدیغنی بیلمیانلرجه بعض عوارض وجوده ظهوره کلور ذاتاً سیواسڭ الک مزعج موسمی بشقه یرلرده تمثال حیات ولطافت عد اولنان ایلك بهاردر . کون دونومندن صکره ایلوله قدر سیواسده یاغمور یاغدیغی نادردر . سیواسڭ هم بهاری ، هم یازی بواوچ آی ایچنده مندمجدر. نوبهار لطافتیله باشلایان بوفصل ، موسم صیفڭ خواص ممیزه‌سنی اولدقجه ابراز ایدر. درجهٔ حرارت ، بعضاً اوتوزه قدر ترفع ایدر. صیجاغی تعدیل ایده‌جك روزکار اکسك اولمیورسه‌ده توز دخی مبذولیت کسب ایدرك اوفاق ، تفك کوز راحتسزلقلرینه سببیت ویرر. بوندن بشقه توزڭ کثرتی , بعض استیلا آت میقروبیه‌یی تسهیل ایتدیکی معلوم اولدیغندن حفظ الصحه‌جه خوش کوریله‌مز.

سیواسده غایت لطیف واملحه وآزوت ومواد عضویه‌سی نسبت مقبوله‌ده (که‌نك) وایکنجی درجه‌ده (بهرام پاشا) صولری موجود ایسه‌ده احتیاجات محلیه‌یه کفایت ایتمدیکندن اکثر اهالی طاوره صوینی استعمال ایتمکده‌در. طاوره قریه‌سندن کچوب اوستی آچیق اوله‌رق شهره کلان وبتون محلاته توزیع اولنان بوملوث وحامل میقروب صو اساساً ترکیبات طبیعیه‌سنده دخی لزومندن زیاده قاربونیت کلس وآمونیاق وفوسفوریت املاحنی حاوی اولدیغندن شربه صالح دکلدر .

حمای تیفوئیدی ، قزامق ودیفتری ودیزانتری کبی امراض ساریه‌یه سببیت ویردیکندن ماعدا سیواسده کثرتله تصادف اولنان حصات مثانه خسته‌لغی ینه بوصویه عطف ایتمك لازم کلیر.

سنه‌ده لااقل یکرمی قدر حصات ورمل مثانه مبتلاسنه عملیات جراحیه اجرا ایدلمکده وموفقیت دخی حاصل اولمقده‌در.

اماسیه‌نك کوپری قضاسنده ، توقاد سنجاغنك اربعه ونیکسار قضالرنده ، مرکز ولایته مرکزه تابع کرون قضاسنده معلولین افرنجیه بولندیغی تحقیقات طبیه نتیجه‌سنده تظاهر ایتمشدر . بونلرك بر طرفدن ممکن مرتبه تداویلرینه باقلمقده اولدیغی کبی ایجاب ایدن محللرده مخصوص خسته‌خانه‌لر انشاسی وسیار طبیبلر تعیین وارسالی خصوصی دخی والیٔ عالیمزك ولایته ورودلرینی متعاقب مقامات عالیهٔ عائده‌سیله وقوع مخابره‌یه کمال اهمیتله وضع ایدلمش اولدیغندن بتوفیقه تعالی سایهٔ عنایتوایهٔ حضرت خلافتپناهیده همم جلیلهٔ جناب ولایتپناهی ایله قریباً علت مذکوره‌نك اوکنی آلمغه موفقیت حاصل اوله‌جغی مأمول‌قویدر.

سل الرئه یعنی ورم خسته‌لغی موجود ایسه‌ده استکثار اولنه‌جق درجه‌ده دکلدر . امراض سحایا ایله تدرن دماغ خسته‌لقلری اکثریتله اطفالده کورلمکده والتهاب معده ، سعال دیکی ، نزلهٔ صدریه آیلرجه امتداد ایدوب علی الخصوص کوچك یاشده‌کی چوجقلرده اختلاط مرض سببیله دها زیاده وخامت انتاج ایتمکده‌در . حمیات اندفاعیه‌دن چیچکه ، آشی عملیاتنك صورت منتظمه‌ده جریانی حسبیله پك نادر تصادف اولنور . قزامق ، اولدقجه کثرتلی ایسه‌ده اوزون مدت دوام ایتمکسزین وشکل ردی حالنی آلمقسزین بلا اختلاط ، ادوارنی صورت سلیمه‌ده اکمال ایتمکده‌در . سیواسده اك زیاده دهشتنی حس ایتدیرن خسته‌لق حمای تیفوئیدیه‌در . وفیاتك بر قسم مهمی تیفودندر . بونك‌ده سببی اولمق اوزره یوقاریده بحث ایتدیکمز طاوره صوینده‌ن صکره علی العموم لغملرك آچیق اوله‌رق اوته‌یه بری‌یه صیزنتی‌ویرمسندن ونقصان‌واردات بلدیه‌ایله فقدان‌وسائط لازمه‌دن طولایی امرمهم نظافته حقیله دقت‌ایدیله‌مامسندن ایلری کلدیکی نظر دقت واهمیته آلنه‌رق سایه‌معموریتوایهٔ حضرت خلافتپناه اعظمیده قسم مخصوصنده درج ستون‌مفخرت قلنوب والیٔ عالیمزك زمان جلیل ولایتلرینه تصادف ایدن آثار نافعه وعمرانیه‌یه نظراً شو محذور عظیمك دخی وقتی کلدیکنده رفع اولنه‌جغی درکار بولنمشدر .

ولایت داخلنده حار وبارد برچوق میاه معدنیه موجود اولوب حوضه‌نك مشهور جلیکلی قابلیجه‌سندن ماعدا سیواسك شرق طرفنده اوچ ساعتلك مسافه‌ده (صوغوق چرمیك) وسیواسك غرب شمالیسنده آلتی ساعتلك بر یرده (صیجاق چرمیك) وهاضم اولمق

اوزره اهاليجه مستعمل بر ديكر معدن صويى ، آرتووه ده (صولى سراى چرميكى) وقنقال قضاسنده (بيلانلى چرميك) بو جمله دندر . آنجق هيچ بريسنك هنوز تحليل كيميويسى وقيمت شفائيه سى تعيين ايدلمه مشدر . تفصيلات مسروده نك خلاصه سى اوله رق ديرزكه سيواسك احوال اقليميه وجويه سى ، حسيات شاعرانه يى اوقشايه جق درجه ده لطافت فوق العاده يى حائز اولمامقله برابر صحت نقطهٔ نظرندن طبيعةً بك سليم وجيددر . قواعد حفظ الصحه يه مخالف برچوق عارضاتك اوقدر سوء تأثير كوسترمه مسى دخى جيادت طبيعيهٔ محليه نك متانتنه دليلدر .

مقام عالئ ولايته شرفبخش استهال اولدقلرى زمان قليلدنبرى ولايتك هر درلو احتياجاتنى بحق درك وتقدير ايله هپسنك دخى تلافى وحسن تمشيتنه اهتمام ورضاى معالى احتواى حضرت ولى نعمت اعظمى دائرهٔ باهرة الفيوضاتنده آثار بركزيده وموفقيات مشكوره ابرازينه اقدام بيورمقده اولان والئ عالى همم عطوفتلو رشيد عاكف بك افندى حضرتلرى ولايتك هر طرفنه عائد اجرا آت عمرانپرورانه وترقى كسترانه لرى ميانده سيواس شهرينك جيادت ولطافتنى تزييد ايده جك تدابير صحيه وعمرانيه يى دخى نظر دقت آصفانه لرندن دور بيورمديلر . شهر ، قزيل ايرماغه طوغرى مائل بر اووه ده مبنى واورته سندن جريان ايدن (مردار) وكنارندن كچن (مصمل) ايرماقلريله نهر مذكوره مربوط ومحلات دخى تراكد مياهى موجب اوله جق بر وضعيتده اولميوب هپسى بوچايلرك تشكيل ايتديكى واديلره طوغرى ميلانلى بولنديغى جهتله اعمارات وتنظيفات صحيه يه بك زياده مساعددر .

اولدنبرى قصابخانه شهرك تام اورته سنده بولنه رق هر طرفه نشر تعفن ايتمكده ايدى . شمدى شهرك آلت طرفنده و (مردار ايرماق) اوزرنده ارباب فن طرفندن تعيين اولنان بر موقعده فنه موافق وجسيم بر سلخخانه انشا ايدلمكده در . بك منتظم ومتين بر صورتده ياپلمقده اولان قالديرملر ، انشا اه ياقينده ختام بولوب چامور وتوزلرك مضرتنه نهايت ويره جكدر . منبعلرنده تلف وضايع اولوب آنجق بر مقدارى شهره كلمكده اولان (كه يه نك) و (بهرام پاشا) صولرينك دمير بورولر جلب وتفريشله كاملاً مملكته ايصال وبتون محلاته توزيع ايدلسى ومملكتك اورته سندن كچوب بر منبع تعفن تشكيل

ایدن مردار ایرماغك اوستی قالین کمرلرله اورتوله‌رك شهرك مناسب محللرنده واسع وفنی لغملر حفریله ایرماقله اشتراك ایتدیرلمسی دخی مقرردر .

سایهٔ سعادتسرمایهٔ حضرت پادشاهیده تشبثات ومقررات نافعهٔ مذکوره‌نك عن قریب حسن ختامه اقتران ایده‌جکنه وبو آثار مفیده‌نك تأثیرات حسنه‌سی دخی مملکتك حائز اولدیغی قابلیت وجیادت طبیعیه‌یی تأیید ایدرك سیواسك ، لطافت هوائیه ومعموریت صناعیه‌جه مغبوط بلدان اوله‌جغنه اعتمادمز بر کمالدر .

سیواس شهری منظرهٔ عمومیه‌سی

احوال زراعیه

سیواس ولایتی اناطولیٔ شاهانه‌نك اك واسع وكثیر النفوس ولایتلرندن اولدیغی كبی اراضیسنك زراعت وفلاحته قابلیت طبیعیه‌سی جهتیله دخی‌اك مهم قطعه‌لرندندر .

ولایتك نقاط مختلفه‌سی بیننده منظرهٔ طبیعیه ومزاج هواجه موجود اولان فرق عظیم محصولات ارضیه‌سنه شایان اهمیت بر تنوع بخش ایتمكده‌در .

سیواس وقره‌حصار سنجاقلرینك قسم كلیسی زیاده‌جه صوغوق اولدیغی حالده اماسیه وتوقاد لوالرینك اكثریتله احوال اقلیمیه‌سی معتدل وبعض برلرده درجهٔ حرارت اییجه مرتفعدر . بناءً علیه ساحل بحره ارتباطی بولنان لیمون ، پورتقال وزیتون ایله اقالیم حاره‌یه مخصوص خرما كبی شیلر استثنا ایدیلیرسه همان محصولات ارضیه‌نك هر نوعی سیواس ولایتنده وجوده كله بیلیر .

ولایت پك كنیش اولمغله برابر زراعت واعماره مانع اوله‌جق عارضاتدن دخی سالمدر . فی‌الواقع داخل‌ولایتده زمینك دوزكونلكنی بوزان‌طاغلر یوق‌دكلسه‌ده بوطاغلرك برقسمی زراعت ایچون‌خدمت ومعاونتی تفصیله‌محتاج اولمیان اورمان‌ویایلالرله مزین وبومزیتلردن خالی بولنان قسم‌باقیسی دخی اوبله انسان ایاغی باصه‌میه‌جق صرپ ، اوچوروملی ، قیالقلی طاغلر اولمیوب آز برهمتله زرع واعمـاری ممكن برلر اولدیغندن عمومیتله‌اراضیٔ ولایتك زراعته الویرشلی بولندیغنه‌حكم ایتمك لازمكلیر . والحاصل طبیعت تراب ، وضعیت‌اراضی ، مزاج هوا جهتیله ولایتك مواقع عدیده‌سی میـاننده بالطبع تخالف موجود واو نسبتده قابلیت زراعیه‌جه‌دخی بیوجك‌فرقلرمشهود اولمغله برابر آز چوق زراعت وعمارته صالح اولمیان هیچ برېری یوق كبیدر . ذاتاً ولایت اهالیسنك‌همان‌یگانه‌مدار معیشتی زراعتدر .

هواسی كوزل ، مساحه‌سی كنیش ، موقعی دخی ساحلدن پك اوزاق اولمامق وبر طاقم مهم ولایتلرله محاط بولنمق حسبیله مسـاعد اولان بوولایتدن زراعتجه عظیم استفاده‌لر بكلمه‌مك اقتضا ایدر .

كثرت نفوس جهتیله اك ایلری كلن ولایتلردن اولمغله برابر اراضیسـنك وسعتنه نسبتله

ولايتك نفوس موجوده‌سی چوق آزدر . داخل تحریر اولان نفوس حسابیله بهر مربع کیلومترویه اون ایکی کشیدن فضله‌جه اصابت ایتدیکنه کوره نفوسنك کیلومترو باشنه نهایت اون بشی تجاوز ایتمیه‌جکی آکلاشیلیور. ولایتده بسبتون خالی وغیرمسکون بیوك پارچه‌لر بوقسه‌ده معموره‌لر آراسنده پك چوق یرلرك بوش طوردیغی‌ده مشهود اولمقده‌در . بناءً علیه براز دها فعالیت وغیرت کوستریله‌جك اولورسه زراعت عادیه صورتیله بیله شمدیکی نفوسك ایکی مثلنی قولای، قولای کچندیره‌بیلیر . ممالك غربیه‌ده برکیلومترویه ایکی یوزدن فضله نفوس دوشن یرلر واردر . فقط اورالرده‌رکن حیات ، زراعت دکل صنایع اولدیغندن اویرلری مقیاس طوته‌میز . آنجق ترقیات فنیه‌نك زراعته ویردیکی تسهیلات وتأثیرات خارق العاده ولایتمزده لائقیله تطبیق اولنه‌جق اولورسه بوکوزل اراضینك هرکیلومتروسی حدوسطی اوله‌رق لااقل اللی ، آلتمش کشی بسلیه‌جکی شبهه کوتورمزکه بوحسابله ولایت بش ، آلتی ملیون نفوسه مسکن اوله بیلیر دیمکدر .

ولایتك شوذکر ایتدیکمز امتیازات طبیعیه‌سنك نتیجه‌سیدرکه زراعت علی العموم ابتدائی براصولده اجرا ایدلدیکی واساساً بوز اولان اراضیدن ماعدا بر چوق چفتلکلر، تارلالر دخی علی الاکثر بوش طوردیغی حالده ینه حاصلات زراعیه تماميله ولایتی اداره ایتدکدنصکره ایپیجه اخراجات دخی وقوعبولیور.

صنعت زراعت پك چوق معلوماته محتاجدر . تارلانك تشکلات طبیعیه‌سنی ، وضعیتنی، موقعك مزاج هواسنی تدقیق ایدوب اکا کوره تارلایه هانکی نوع محصولك زرعی مقتضی اولدیغنی تعیین ، تخمی حسن انتخاب واصلاح ، هرسنه محصولك طوپراقدن آلدیغی قوهٔ انباتیه‌یی طبیعی وصنعی کوبره‌لرله اعاده وتلافی ایتمه‌نك یوللرینی بیلملیدر . هپ بونلرعالم زراعتده احراز موفقیت ایچون شرط اساسی اولان معلوماتدندر . بوندن باشقه آلات جدیدهٔ زراعیه‌نك تسهیل وتأثیرندن دخی استفاده ایتمك لازمدر . ایش ایلری کتورمك خصوصنده عادی اوراقله اوراق ماکنه‌سی بیننده‌کی فرق وارسته‌ٔ کلفت تفصیل واثبات اولدیغی کبی طوپراغك لائقیله ایشلنمسی ایچونده شمدیکی مکمل دمیر صبانلر بالطبع اسکی قره صبانلره مقیس اولماز .

زبورداده فن زراعتك قواعدندن ، محسناتندن اوزون اوزادی‌یه بحث ایتمك نیتنده دکلز. سالنامه‌یه عائد اولان وظیفه اجرای وصایا وارائهٔ تدابیردن زیاده احوال زراعیه‌یی

سیواس شهرینك منظرهٔ عمومیه سی

اولدیغی کبی نقل و تصویر ایتمکدن عبارتدر . آنجق هرنصلسه اهالیمزجه مقصد تأسیسی دوشونیلوب نمونهٔ استفاده اتخاذی لزومی بردرلوحس وتقدیر ایدیله‌مدیکنی کورمکله متأسف اولدیغمز نمونه تارلاسنك حکمت تشکیلنی ایضاحه بر مدخل اولمق اوزره بوقدرجق بر بحث درمیان ایتمکدن کندیمزی آلامدق .

اوت ، تزیید ثروت وتأمین رفاهه خادم هردرلو مآثرمدنیه ونافعه‌نك تجلیکاه علو پتدپناهی اولان دور دلارای همایون حضرت خلافتپناهینك آثار مشکوره‌سندن اوله‌رق سیواسده دخی اون درت سنه مقدم بر نمونه تارلاسی وجوده کتیرلدی . آلات جدیدهٔ زراعیه‌نك صورت استعمالنی ومنافعنی عین الیقین کورمك ایچون ارباب زراعتك اختیار ایده‌جکی کلفت یالکز نمونه چفتلکنه قدر کیتمکدن عبارت قالدی . بوندن ماعدا هرکیم ایسترسه ایجاب ایدن معلوماتی تفهیم وصور تطبیقیه‌یی تعریف ایتمك اوزره بر زراعت مفتشی تعیین بیوریله‌رق بوصورتله دخی تسهیلات مخصوصه ارائه اولندی . فقط اهالیمزدن شمدی‌یه‌قدر نه نمونه تارلاسنك تطبیقات عملیه‌سندن ونه‌ده زراعت مفتشنك وصایای نظریه‌سندن استفاده‌یه همت ایدن اولمامشدر ! زراعتمزك بوقیدسزلغنك نتیجه‌سیدرکه ولایتك هیچ برطرفنده آلات جدیدهٔ زراعیه نامنه هنوز هیچ برشی یوقدر . حتی الده ایدلمسی پك قولای وفائده‌سی ایسه بسبتون آشکار اولان پوللوقلرك دخی استعمال ایدلدیکی کورولمیور .

دیکلندرمه اصول سقیمه‌سی ایسه ــ وسعت اراضینك مساعده‌سی حسبیله ــ هرطرفده کاملاً مرعیدر . خلاصه بتون ولایتده زراعت بسبتون عادی وابتدائی برصورتده جریان ایتمکده‌در .

بونك اسبابنی تدقیق ایدرکن مواد آتیه الك زیاده کوزه چارپیور : اولا اصحاب اراضینك همتسزلکی وتشبثات جسیمهٔ زراعیه ایچون مقتضی اولان وقوف ومعلومات ایله هوس ومتانتی حائز اولمامسی ، ثانیا اراضینك فوق العاده واسع اولوب بوقدر نقائص ورخاوتله اجرا اولنان زراعتك بنه احتیاجات داخلیه‌یی تمامیله تأمین ایده بیلمسی . اراضینك وسعت ومبذولیتی اودرجه‌ده‌درکه پك چوق چفتلکلر وتارلالر اورتاقجیلرك نظر رغبتنی جلب ایده‌میه‌رك بوش قالمقده‌در . ثالثا اخراجاتك صعوبت وندرتی . سیواس ساحله پك اوزاق دکلسه‌ده یکانه اسکله‌سی اولان صامسون وسائط نقلیهٔ حاضره ایله بنه بدی کونلکدر . دوه‌لرله ، آت واوکوز عربه‌لریله وقوعبولان نقلیات اودرجه غالی بر اجرتله مال اولیورکه آرتق سیواس

ذخیره‌سنك میدان رقابته چیقه بیلمسنه امکان قالمیور . مخرجسزلق ذخیره فیئاتنك داخل ولایتده فوق‌العاده اهونیتنی ، حتی طلبك همان بسبتون مفقودیتنی انتاج وبوده زراعلك فضله محصول وجوده کتیرمك خصوصنده شوق ورغبتنی کسر ایتمکده‌در .

اراضی صاحبلری ایچنده آلات زراعیه‌یی تدارك ایده بیله‌جك درجه‌ده نقد سرمایه‌یه مالك اولانلرك ندرتی دخی اصول جدیدهٔ زراعیه‌نك موقع تطبیقه وضعنه حائل اولان اسبابدن کوستریله بیلیرسه‌ده سرمایه اساساً محصول سعی اولدیغنه نظراً اصحاب اراضی بالذات چفتلکلری باشنده بولنوب درایت وفعالیتله ایشلرینی اداره ایده‌جك اولسه‌لر آز زمان ظرفنده مسلکلرینك توسیعنه ومقدار کفایه‌ده سرمایه استحصالنه موفق اوله‌جقلرینه شبهه یوقدر . حالبوکه چفتلك صاحبلری کندی حسابلرینه اجرای زراعت کلفتنی درعهده ایتمیوب هرنه شرطله اولورسه اولسون خرمنده کندیلرینه بر حصه ویره‌جك اورتاقجی آرامقده وبوله‌مدقلری تقدیرده اراضیلرینی بسبتون بوش براقمقده اولدقلرینی اعتراف ایتمکه مجبورزکه بوکا همتسزلك دیمکدن باشقه مناسب برتأویل یوقدر . بونك ایچون سرمایه مسئله‌سنی آیری برسبب عد ایتمیوب زراعمزك تقصیرات اختیاریه‌سنی مجملاً مصور اولان برنجی سببه ادخال ایتمك موافق نفس الامردر .

حبوبات ایچون ولایتك بر منطقهٔ مخصوصه‌سی یوقدر . هرطرفنده درجات مختلفه‌ده یتیشیر . بونکله برابر نفس سیواس سنجاغی باغچیلق ، باغچوانلق ، توتونجیلك ایپکجیلك کبی زراعتك شعبات سائره‌سنه مساعد اولمدیغندن حبوبات زرعنه الك زیاده اهمیت ویریلن نقطه‌در . توقاد واماسیه سنجاقلرینك اراضیسی دها منبت ومحصولدار ایسه‌ده اورالرده زراع ، حبوباتدن باشقه شیلرله دخی اشتغال ایده بیلدکلرندن وحاصل اولان حبوبات دخی نسبةً قرب مسافه حسبیله دها چابوق بازار رواجه چیقدیغندن سیواس طرفلرنده حبوبات هرزمان دها مبذول واهوندر .

بغدایك ممالك عثمانیه‌ده معروف اولان هر نوعی وآرپه‌نك بیاض وسیاه جنسلری ولایتده حاصل اولور . مصر داریسی الك چوق توقاد واماسیه سنجاقلرنده زرع ایدیلیر ، بالخاصه اربعه قضاسنده بو محصول پك مکمل یتیشیر واهالینك غدای عمومیسنده ایپیجه مهم بر موقع طوتار . قضانك طرابزون ولایتیله ملتقای حدود اولان ناحیه‌لرینك سکنه‌سی طرابزون اهالیٔ اصلیه‌سی کبی مصر داریسنی بر غدای اساس طانیر .

چاودار هرطرفده وجوده کله بیلیرسه‌ده آنجق موقعی یوکسك وطوپراغی خفیف اولوب کوزل بغدای یتشدیرمکه مساعد اولمیان یرلرده چاوداره مراجعت اولنور.

یولاف (علف) برکتله ولایتده حاصل اولور . یولاف حیواناته پك زیاده یارادیغنه وولایتمز دخی تربیه وتکثیر مواشی‌یه جداً مساعد اولدیغنه نظراً یولاف زراعتنك دها زیاده توسعی آرزو اولنور .

برنج نیکسار قضاسنده واماسیه سنجاغنك بعض طرفلرنده زرع اولنیور سه‌ده حاصلات کمیتجه شایان اهمیت اولمدیغی کبی کیفیتجه دخی پك مقبول دکلدر .

داری توقاد واماسیه سنجاقلرنده چرکسلر طرفندن اکیله‌رك بوندن (پاسته) اسمی ویریلن برنوع یمك یاپیلیر بونك حاصلاتی دخی اهمیتسزدر .

مزروعات بقلیه‌دن بقله ، نخود ، فاصولیه ، مرجمك ولایتك کافهٔ نقاط مختلفه‌سنده حاصل اولور . نمونه تارلاسنك تأسسندن بری نفس سیواسده برازبزلیه اکلمکه باشلامشدر. توقاد سنجاغنك اورمانلق ومرتفع بعضی محللرنده برنوع عادی بزلیه حصوله کلیرکه حیواناتی پك چابوق سمیرتدیکی وعملیات زرعیه‌سی پك ساده وسهل اولدیغی ایچون حیوان یمی اولمق اوزره اوراه‌رده دیکلندرمه قاعده‌سنجه بوش قاله‌جق تارلالره زرع اولنور . فیك وبورچاق حیواناته یدیرلمك اوزره هرطرفده آز، چوق یتشدیریلیر .

مزروعات دهنیه‌دن خشخاش الك زیاده توقاد سنجاغنده زرع اولنور . خشخاش زراعتنك شمدیکندن پك زیاده توسیعی ممکن اولدیغنه حالبوکه آفیون پیاسه‌سنك ، اهمیتنی هنوز محافظه ایتدیکنه وایلریده دخی ایده‌جکی مأمول بولندیغنه کوره زراعمزك بو اهمیتلی استفاده‌یی نیچون نظر دقته آلمدیغی آکلاشلماز .

مزروعات ورقیه‌دن اولان توتون ، توقاد سنجاغنده ، بالخاصه اربعه قضاسنده اهمیتلی برصورتده استحصال ایدلمکده اولدیغی کبی کوندن کونه‌ده توسع وترقی ایتمکده‌در . اربعه توتونی نفاست ومقبولیتجه اوقدر ایلری دکلسه‌ده قضای مذکور کثرتلی وبرکتلی محصول وجوده کتیرمکده هر یره رقابت ایده بیلیر .

مزروعات ورقیه بحثی توقاد طرفلرنده حاصل اولوب توقاد چایی وچرکس چایی اسملری ویریلن نبات حقنده برقاچ سوز سویلمك هوسنی بزده اویاندیریور . توقادله اربعه آراسنده امتداد ایدن سلسلهٔ جبالك شمالی اتکنده بك صیق اولمیان اورمانلرده کندی کندینه بتیشن ویرمترودن نهایت ایکی مترو یوکسکلکنده بولنان فدانلرك ایلك بهارده آچدیغی نازك واوفاق یاپراقلری جوارده بولنان کویلیلر طوپلارلر ویر ایکی کون بر کوشه‌ده براقوب یاپراق براز کوشه‌نجه طوتام ، طوتام آلارق سرت بر حصیر ویاکلیم پارچه‌سی اوزرینه آوجلریله یاپراقلر تماماً بوکیلوب کوردیکمز قیوریجیق شکلنی آلنجه‌یه قدر یوارلارلر . بوندن صکره قوروتمق ایچون کولکه‌یه سررلر . ایشلنمسی ، قورودلمسی دقتله اجرا اولنورسه سیاه وپارلاق برمنظره ابراز ایدر . کونشده قورودولورسه رنکی صولوق اولور . کورونشده چایدن هیچ فرقی اولمدیغی کبی رائحه‌جه دخی چایی اوقشار . آنجق منقوعنك طعمی اکشیمتراق وزیاده‌جه سرتدر . یاپراق ایلك آچلدیغندن اعتباراً نهایت بر آیه‌قدر قابل اعمالدر . اندن صکره سرتلشدیکندن ایشه یرامز . بهارین یاپراغی النان اغاجلر تکرار صوك بهاره طوغری چای اعمالنه صالح کوریه یاپراق بتشدیرر . اوراقنه ایلیشلمیوب حالیله براقلدیغی حالده اغاج ، مرجمك بیوکلکنده سیاه ویوارلاق دانه‌لردن متشکل برطاقم صالقملر حاصل ایدرکه طعمی میاخوش ولذیذ اولدیغندن ملطف میوه‌یرینه اکل اولنه بیلدیکی کبی نفیس شروب اعمالنه دخی یارار .

بو اغاجك منطقهٔ مخصوصه‌سی طاردر . طولاً وعرضاً اوچ ساعتلك مسافه‌یی تجاوز اتمز . حاصلات سنویه‌بش ، آلتی بیك عتیق قیه تخمین اولنورکه بونك همان بتوننی جانبولاد ، حاجی علی وقارط عثمان نامنده‌کی چرکس کویلری وجوده کتیرر . یرنده هرقیه‌سی برچقدن ایکی بچق غروشه قدر ویریلیر . مخصوص تاجرلری طرفندن طوپلانیلان بومقدارك مجموعی روایته نظراً روسیه ممالکنه اخراج اولنور .

شمدی شو مسئله‌ده ایکی نقطه نظر دقتی جلب ایدیور : عجبا یاپراقلرك حاوی اولدیغی اکشی عصاره‌نك حکمنی تخفیف وتعدیل ایده‌جك صورتده اعمال وتربیه‌سی ممکن دکلمیدر ؟ اصل چایلر دخی اساساً بویله آجی برماده‌یی محتوی ایکن اصول تربیه واستحضاریه انی حکمسز براقدیغی مروی اولدیغنه کوره عدم امکانه بر دلیل یوقدر . برده بیانی اوله‌رق برطاقم مضر نباتات واشجارك تضییقاتی آراسنده حصوله کلن بو اغاج اهلیلشدیرلسه ، اصلاح وتربیه ایدلسه طبیعتنده تحول مطلوب حاصل اولمازمی ؟ ایشته بو ایکی نقطه

لائقیله حل ایدیلوب موافق بر نتیجه‌یه دسترس اولنسه توقاد چاینك احرازایده‌جکی اهمیت مستغنیٔ تفصیلدر .

مزروعات جذوریه‌دن پتاتس ، یر الماسی ، هاووج ، پانجار ، شالغم ، طورپ ولایتك همان هر یرنده حاصل اولور . اصول زرعیه‌سنك ساده‌لکی، مصارف استحصالیه‌سنك اهونیتی. صور استهلاکیه‌سنك تنوعی هله هر نوع اراضی ایله حسن امتزاجی جهتلریله دنیانك هر طرفنده بر موقع اعتنا طوتمش اولان پتاتسك زراعتی حکومت سنیه‌نك ترغیبات و تسهیلات مخصوصه‌سی ثمره‌سی اوله‌رق ولایتمزده جالب شکران بر صورتده انتشار ایتمشدر . بو کوزل محصول اك نفیس و اك کثرتلی اوله‌رق نفس سیواسده استحصال اولنمغله ذاتاً سبزه‌سی محدود بولنان بلده‌مزك مطبخلرینه دکرلی و برکتلی بر سرمایه تشکیل ایدیور .

هاووج و شالغمك سیواسده مبذولیتی اسکیدنبری مشهوردر . نمونه تارلاسنده بر قاچ سنه‌دنبر مصر پانجاری یتشدیریلیور . عادی یرلی پانجارینك قیمه‌سی اون پاره‌یه و دها اشاغی‌یه و یریلوب طورورکن بو ایکی نوع محصولك آراسنده‌کی فرقی تقدیر ایدن نفاست پروران ، ترشیلق ایچون قیه‌سی بر غروشدن نمونه تارلاسنك محصولی اولان مصر پانجارینی آلدیغی و تارلانك تجربهٔ واقعه‌سندن محصول مذکورك کمال موفقیتله سیواسك هر طرفنده امکان استحصالی دخی تبین ایتدیکی حالده اهالینك ینه عادی پانجارك زرع و استهلاکنه دوام ایتمسی حقیقةً غریبدر .

نباتات نسجیه‌دن کنویر ، تورخال ناحیه‌سیله زیله قضاسنده اولدقجه مهم بر صورتده زرع اولنور .

باغجیلقده برنجی درجه‌یی توقاد سنجاغی اشغال ایدر ، قاز اووه اوزومی جداً نفیسدر . زیله و توقادده اعمال اولنان پکمز و درلو درلو صوجوقلر ولایتك هر طرفنه طاغیلور . اماسیه‌ده دخی باغجیلغه پك مساعد اولمغله برابر کرك کثرت و کرك نفاست حاصلاتجه هنوز توقاده یتیشه‌میور . قره حصار ایله مرکز سنجاغنك کرون، دیوریکی و صوشهری کبی بعض قضالرنده دخی باغلر واردر . سیواسده باغ یتشدیرمك ممکن اولمدیغی تجاریب اخیره ایله‌ده تأیید ایتمشدر .

باغچوانلق ینه اماسیه و توقاد سنجاقلرنده اك مترقیدر . اماسیه‌نك مسکت الماسی ، چیچك بامیه‌سی یالکز ولایتده دکل بتون ممالك شاهانه‌ده حائز شهرتدر . توقادده دخی مسکت الماسنك

فداني اماسيه‌دن نقل ايله بولطيف ميوه‌نك استحصالنه چاليشلميور و في الحقيقه ديكر نوع المالره نسبتله پك نفيس الما حاصل اوليورسه‌ده ينه اماسيه درجه‌سنه چيقه‌ميور . او رائحهٔ روحفزا اماسيه مسكتنه خاصدر . باميه دخي بويله‌در . بوايكي كوزل محصول اماسيه موقعنك امتياز فطريسيدر .

مسكت الماسنده رقيبسز اولان اماسيه‌نك بو امتياز طبيعيدن استفاده ايدوب كليتله حاصلات وجوده كتيرمسي اقتضا ايدركن بو بولده‌كي استفاده بالعكس پك جزئي بر درجه‌ده قاليور . اغاجلرك بعض سنه‌لر ، حتى متعاقباً برقاچ سنه هيچ ميوه ويرمديكي اوليور . بو ايسه اغاجلره عارض اولان خسته‌لقلرك تداويسي بيلنوب اجرا ايدلمه‌مكدن نشئت ايتديكنه شبهه يوقدر .

دارنده‌نك اريكي قسطمونيك عريانيسنه معادل عد ايدلمكده‌در . برزماندن بري اماسيه‌ده تكفور طاغندن جلب اولنان تخم زرع ايدلمكده اولديغندن عادتا تكفور طاغي قارپوزي قدر نفيس قارپوز حاصل اولمغه باشلامشدر . آنجق جنسي بوزلمامق ايچون برقاچ سنه‌ده تخمك تجديدي اقتضا ايديور . توقاد ملحقاتندن تورخال ناحيه‌سنك قاووني ولايتده معروفدر . ديار بكرده نقدر جسيم وكليتلي قاوون ، قارپوز يتشديرلديكي مشهور جهاندر . اوراده قاوون ، قارپوز زراعتنده كوكرجين كوبره‌سي استعمال ايدلديكي ، حتى (بورانخانه) ناميله مخصوص كوكرجينلكلر موجود اولديغي ، ولايتمز اهاليسي ايسه بو اصولدن استفاده طريقني بيلمديكي جهتله اهالي‌يه بر مثال استفاده اولمق اوزره نمونه تارلاسنده منتظم بر كوكرجينلك تأسيس ايدلمش ايسه‌ده اهاليدن اصول مذكوره‌يي هنوز تطبيق ايدن اولمامشدر .

نفس سيواسده ويشنه ، الما ، آرمود اغاجلري يتشمكده و آره صره ميوه دخي ويرمكده ايسه‌ده اكثريا صووغك تأثيري ايله عقيم قالمقده‌درلر .

سبزه‌نك هر نوعي توقاد و اماسيه سنجاقلرنده حاصل اولور . باطليجان حاصلاتجه ولايتك الك ايلري كيدن يري نيكسار قضاسيدر . نمونه تارلاسنده برچوق نوع سبزه‌لرك زرعي تجربه و بونلرك سيواسده امكان استحصالي اثبات اولنمش ايسه‌ده هنوز بين الاهالي انتشار وتعمم ايده‌مه‌مش وشالغم ، هاووج زراعت بي‌سودي كرمي سابقني محافظه‌ده ثابت قالمشدر .

کوزل یایلالری ، واسع اووه‌لری ، منبت وادیلری حاوی بولنان ولایتمز تربیهٔ مواشی نقطه‌سندن دخی بر استعداد فوق‌العاده‌یه مالکدر . حیواناتك مقدار حاضرندن پك زیاده تکثیری ممکن اولدیغندن بوده بالطبع آرزو اولنه‌جق بر ماده ایسه‌ده اصلاح جنس مسئله‌سی دها مهمدر . ولایتمزده هنوز زراعت همان عموماً اوکوزلرله اجرا ایدلدیکی وسود ایچون دخی فقیر ، زنکین هر اوده اینکلر بولندیرلدیغی جهتله قره صغیر جنسی ولایتك حیواناتی میاننده الك معتنا بر موقع اشغال ایتدیکی حالده اوکوزلر جثه وقوتجه ، اینکلر دخی قیافت وحاصلات لبنیه‌جه پك دوندر . نمونه تارلاسنه بر چوق مصرفلر اختیاریله جلب اولنان برچفت اسویچره بوغاسندن سیواس حوالیسی حیواناتنك اصلاحی خصوصنده ایپیجه استفاده کوریله‌جکی مأمولدر .

صنایع زراعیه‌دن اوله‌رق یاغجیلقده زاره قضاسیله طوزاکلی ناحیه‌سی ولایتك معروف یرلریدر . مع مافیه اورالرده دخی اصول اعمالیه‌جه پك چوق نقائص موجود اولدیغنی سویلمکه حاجت یوقدر . صنایع لبنیه‌نك تأمین ترقیسی ضمننده نمونه تارلاسنه اوروپا کاری خالص تره یاغی وپنیر استحصالی ایچون ایجاب ایدن آلات وادوات جدیده‌نك کافه‌سی جلب اولنمش ومراجعت ایده‌جك ارباب زراعته اصول تطبیقاتك ارائه‌سی طبیعی بولنمش ایسه‌ده بوکاده هوس ایدن اولمامشدر .

ولایتك آرایجیلغه نقدر الویریشلی اولدیغی شمدی‌یه قدر ویردیکمز تفصیلاتدن قولایلقله اکلاشیلیر . چیتدن اورولمش وتزکله صیوانمش یاخود براغاج کتوکندن اویولمش اسکی اصول قووانلرك موجب ضرر حالاتی ویکی قووانلرك بالعکس محسنات وفوائد عظیمه‌سی دنیانك هرطرفنده تحقق ایتمش اولدیغندن زراعه برنمونهٔ امتثال اولمق اوزره نمونه تارلاسنده نو اصول متحرك اون ایکی قواندن مرکب برآریخانه تأسیس اولنمشدر .

آتلرك نوع بشره نقدر بیوك خدمتلر ایفا ایتمکده اولدیغی هرکسجه معلومدر . ممالك محروسهٔ شاهانه‌لرنده بو قیمتلی حیواناتك تکثیر اعداد واصلاح اجناسی ضمننده طرف اقدس حضرت پادشاه اعظمیدن لطفاً ابذال بیوریله‌کلان مأثر عنایات وترغیبات بوبابده بزه پك عالی برمثال حکمت ابراز ایدر .

ولایتك هرطرفنده آزچوق بارکیر یتشدیرلمکده‌در . فقط عزیزیه قضاسی بوخصوصده

بر موقع امتيازى حائزدر . خركاهلر يازين قضانك واسع ياپلالرنده وقيشين اوراپه مناسبت موقعيه‌سى بولنان چقور اووه (اطنه ولايتى داخلنده) ياخود عميق اووه‌ده (حلب ولايتنده) رعى ايدلمكده‌در . اوتوز بيك راده‌سنده تخمين اولنان عزيزيه آتلرى قافقاسى جنسنه منسوبدركه بو جنس، آجلغه ومشقته تحمليله معروفدر . عزيزيه‌نك آتلرنده ايكى قصور واردر؛ بريسى تناسب اندامجه اوقدر مطلوبه موافق اولماملرى ، ايكنجيسى‌ده پك يبانى اوله‌رق بيوتلدكلرندن بالآخره تربيه‌يه وآخوره كوچ آليشه بيلملريدر .

بونكله برابر عساكر شاهانه سوارى آلايلرى ايچون عزيزيه‌دن ايپيجه آت آلنمقده ونتائج حاصله كيتدكجه دها ممنونيت بخش برترقى كوسترمكده‌در . اكر لائقيله آيغير تدارك وانتخابنه وحيواناتك اصول تربيه‌سنه برازدها دقت وهمت ايديله‌جك اولورسه قوت وجثه‌جه ممتاز بولنان عزيزيه قيصراقلرينك پك كوزل ودكرلى آتلر وجوده كتيره‌جكى وآت يتشديرمك خصوصنده بوقضانك عراقدن صكره ممالك شاهانه‌ده برنجيلك درجه‌سنى احراز ايده‌جكى محققدر .

والئ والاشانمز عطوفتلو رشيد عاكف بك افندى حضرتلرى ولايتى تشريفلرينى متعاقب بونقاط مهمه‌يى نظر تدقيق مهامدانيلرندن امرار بيورديلر . وقوعبولان عرضلرى اوزرينه برمقدمهٔ ترغيب اولمق اوزره ملاطيه چفتلك همايوننك ياريش حقنده‌كى تعليماتنه توفيقاً هرسنه سيواسده برآت ياريشى اجراسنه ارادهٔ حكمت افادهٔ حضرت خلافتپناهى شرفتعلق بيورلمشدر . دولى آلنمسى ايچون اهالى‌يه توزيع اولنمق اوزره مقدار كافى جنس وكزيده آيغير جابى ضمننده تدابير لازمه‌يه تشبث بيورلديغى‌ده مستخبردر . بناءً عليه ولايتمزده جنس فرسك اصلاح وتكثيرى مادهٔ مهمه‌سنك سايهٔ سماپايهٔ جناب ظل‌اللهيده بروجه مطلوب حصولپذير اوله‌جغنه اميدمز بركمالدر .

﴿ احوال صناعیه وتجاریه ﴾

مقالات سابقه‌ده ویردیکمز تفصیلاتدن اکلاشیلیرکه ولایت داخلنده بعض مواقعك ترقیات زراعیه‌یه استعداد فوق العاده‌سی اولمغله برابر مرکز سنجاغی زراعتدن زیاده صنایع یوزندن ترقی‌یه دها الویریشلیدر . فی الواقع سنه‌ده نهایت اوچ آی لائقیله حرارت شمسدن استفاده ایده بیلان وحبوباتدن باشقه نوع مزروعات یتشدیرمکه مساعد اولمیوب حبوبات ایچون دخی طوپراغی یك‌ده حائز قوت بولنمیان سیواس حوالیسنك برده ساحلدن اولدقچه اوزاق بولنمسی نظر امعانه آلینیرسه بورالرك ترقیات اقتصادیه‌سیچون صنعت زراعتك کفایت ایتمیه‌جکنه قناعت کلیر . حالبوکه زراعتك ایلریلمسنه سد چکن شو نقائص طبیعیه‌یه مقابل بوحوالی اهالیسنك صنعت وحرفته بیوك برقابلیت فطریه‌سی اولدیغی کورولمکده‌در .

سایهٔ ترقیاتوایهٔ حضرت پادشاهیده ولایتمزك برطاقم صنعتلرده کوسترمکه باشلادیغی مأثر ترقی وانبساط بیوك امیدلر تولیدینه مستعددر ، بوبابده مثال اولمق اوزره مرکز سنجاغنك خالی ،کلیم منسوجاتیله مرانقوز معمولاتی وکرون قضاسنك یوکلی قماشلرینی واماسیه سنجاغنك منسوجات حریریه وقطنیه‌سنی ارائه ایده بیلیرز .

بوکونکی کونده داخل ولایتده‌وجوده کتیریلان ایپك‌ویوك خالیلرك متانت ومطبوعیتجه نه‌قدر شایان تشکر برمرتبه اشغال ایتدیکنه کچن سنه قونیه‌ده کشاد ایدیلان خالی سرکیسنده سیواس خالیلرینك برنجیلکی احراز ایلمسی پارلاق بر دلیلدر .

سیواسده خالی اعمال ایدنلر ایکی قسمدر : برقسمی خالیجیلغی بر صنعت ، بر واسطهٔ معیشت اولمق اوزره قبول ایتمشدرکه بونلر ثمرهٔ عمللرینی صاتیلغه چیقاریرلر . دیکر بعض عائله‌لر واردرکه خالیجیلق بونلرجه محضا تربیهٔ نسائیه‌لوازمندن وفراست ونزاکت مأثرندن برال هنری اولمق اوزره تلقی اولنه کلمشدر . بو قبیل عائله‌لرك محصول دست مهارتلری اولان خالیلر سائر ال ایشلریله برابر عائله‌لر میاننده کنج اعتناده مخفی ومدخر قالیر .

ولایتك مرکز سنجاغنده الیوم خالی وکلیم اعمال ایدن اون بیکه قریب دستکاه تخمین اولنمقده‌درکه بونك ایکی بیك قدری نفس سیواسده‌در . بودستکاهلرده چالیشان عمله عمومیتله

قادينلر . بالخاصه مخدرات اسلاميه‌نك بو كوزل صنعته رغبت وهوسلری جداً جدير تقدير برراده‌ده‌در . هله كويلی قادينلر امور زراعتله اشتغاله مساعد اولميان قيش كونلرينی بتون خالی وكليم نسجنه حصر ايدرلر .

مركزده يوزدستكاهی حاوی برقاچ خالی فابريقه‌سی موجوددر . بونلردن (آليوتی آلبر) فابريقه‌سی معمولاتنی كاملاً ازمير اسكله‌سی واسطه‌سيله آمريقايه اخراج ايدر .
داخل ولايتده اعمال اولنان كليملر ظرافت ومتانت ومظهريت رغبت جهتيله باشليجه درت قسمه آيريلير :

١ — رشوان كليملری ، اوفاق قطعه‌ده واكثريا چفت اوله‌رق ياپيلير . بويالری خالص ونقشلری ظريف وزمينلری پك نازك اولمغله برابر غايت طيانقليدر . عزيزيه قضاسنك صارز وافشار كليملر اوصاف مبسوطه‌يی حائزدر .

٢ — كرد پرده‌لكلری كه بونلر اسمندن ده اكلاشلديغی اوزره سوس ايچون اوطه ديوارلرينه تعليق اولنان بر نوع كليمدر ، پرده‌سنه كوره اوچ آرشوندن التی يدی آرشون بوينده ويارم آرشون عرضنده نسج ايدلمش پارچه‌لرك يكديكرينه ارتباطندن حصوله كلير . قنقال قضاسنده قراكلق قريه‌سنده وداردنه‌نك ايوالی دره قريه‌سنده بو پرده‌لكلرك مقبوللری اعمال اولنور .

٣ — ايلبكلو كليملری ، بونلرده رشوان كليملری كبی اوفاق قطعه‌لرده بعضاً تك واكثريا چفت اوله‌رق نسج ايديلير . متانجه بونلر رشواندن كيری قالماز ، فقط اونلر قدر ظريف ومطبوع اولمديغندن فيئاتجه اونلردن دوندر . بونلره ايلبكلو كليمی دينلمسی اكثريت اوزره بو نوع كليملرك ايلبكلو ناحيه‌سنده نسج ايدلمسندن منبعثدر . مع مافيه سائر بعض قرا وقصباتده دخی او كبی كليملر ياپيلير ونقشلرينه كوره محرابلی ، قولانلی وبونجقلی كبی نامل ويريلير ونوعلره تفريق اولنور .

٤ — موشبكلی كليملر ، اكزياده كثرت اوزره چيقديغی محل تنوس قضاسيدر . مركز سنجاغنه ملحق يلديزايلی ، قنقال كبی سائر بعض قضالرله مركز ولايته مربوط برچوق قريه‌لرده دخی كثرتله اعمال اولنور . بو نوع كليملر اون بش آرشون مربعندن باشلايه‌رق آلتمش ،

تمش آرشون مربعی وسعتنده نسج اولنور ، نقشلری آره‌سنده سوس ایچون بر طاقم دلیکلر براقلمشدرکه بونلره «موشبك دنیلاوب مذکورکلیملرك موشبکلی» نامنی آلمسنه‌ده سبب اولور. تنوس قضاسندن صکره موشبکلی کلیملر مبذولیت اوزره مرکز ولایته مربوط ایلبکلو ناحیه‌سی قراسندن قباصقال، سکودجك، کورتلر کویی ، اسکی کوی ، ایلی ، صورخونجق، کچیلی، قیونجی کونی خانلی، قیادیبی ، چونقار وسائر برچوق اسلام کویلرنده نسج ایدلمکده‌در .

مرکز سنجاغنه مربوط زاره وقنقال ویلدیزایلی کبی سائر قضالرك قصبات وقراسنده دخی کلیتله موشبکلی وایلبکلو اصولی یان کلیملری و آنیا ذکر اولنه‌جق ایکنجی نوع خالیلر چیقار .

ولایتمزده اعمال اولنان خالیلری ایکی قسمه تقسیم ایده‌بیلیرز : بریسی بونقار (کتان ایپلکی) چوزکیلی اوزرینه نسج ایدیلان ایپك و یوك خالیلردرکه صوك درجه حائز لطافت وظرافتدر؛ بویالرینك خالیصتی، نقشلرینك فرط امتزاجی برلرینك انسجاملك ودوزکونلکی جهتیله دیکر نوعدن ممتازدر . بوکبی خالیلر نفاستلری نسبتنده‌ده بوکسك برفیئاتله صاتلمقده درکه بهر آرشون مربعی برلیرا ایله اوچ لیرا آراسنده دوران ایدر، ایکنجیسی پاموق وکتان ایپلکی اصلا قارشدیرلمقسزین صرف یوکدن یاپیلیر ، بونلرك نقشلری و برلری اوقدر ظریف ومطبوع اولمدیغندن قیمتلری‌ده دون ایسه ده متانت جهتیله اثاث بیتیه‌دن اوله‌رق استعماله دها الویریشلیدر یالکز کویلیلرمزك بوخالیلرده قلب وچوروك بویالرقوللانمق خصوصنده کوسترمکه باشلادقلری انهماك مضری برتأسف جدی ایله ذکر ایتمکه مجبوروز .

برنجی قسمی تشکیل ایدن نفیس وقیمتدار خالیلر ، مرکز ولایت دستکاهلرینه خاصدر . ایکنجی درجه‌ده‌کی خالیلردن هر نوع سجاده ، یاصدیق یوزی ، یان خالیسی ، هکبه کرك مرکز ولایته مرکزه مربوط قراده کرك زاره ، تنوس ، یلدیز ایلی وسائره کبی مرکز قضالری داخلنده کثرتله وجوده کتیرلمکده‌در .

دیکر منسوجات صوفیه — بونلر میاننده الك مهمی مرکز سنجاغنه تابع کرون قصبه‌سنده اعمال اولنان امتعه‌در . ازجمله قازمیر وفاصون تقلیدی اولان قماشلر ، یازلق البسه‌یه جداً الویریشلیدر . اوطه دوشمه‌لکلرنده کرك ظرافت وکرك متانتجه پك مکملدر . شاللرینك نقوش والوانده ایران وهندك اومعروف جهان بولنان شاللری برصورت مهارتکارانه‌ده تقلید ایدلمکده اولدیغندن لطافتلرینه طویولماز ، هله صاغلاملقلری آوروپا بوکبی قماشلرینه نسبت قبول ایتمیه‌جك بردرجه‌ده‌در .

ولايتك محصولات صناعيه‌سنى بر، بر نظر تدقيق عمرانپروريلرندن امرار بيوران والئ كثيرالمعاليمز عطوفتلو رشيد عاكف بك افندى حضرتلرى كرون قماشلرينك نفاست واهميت حقيقيه‌سنى تقدير ايدرك بوقماشلرك تزييد نفاست وتوسيع اعمالاتى ايله تعميم استهلاكاتى ضمننده بعض تدابير مهمه اتخاذ بيورمشلر و بوبابده ولايت غزته‌سنك وقوعبولان نشريات جديه‌سنه درسعادت جرائدى دخى اشتراك ايتمكله اهاليمزك نظر دقت ورغبتى بوكوزل قماشلره لائق اولديغى درجه‌ده انعطاف ايتمكه باشلامشدر. سايهٔ معموريتوايهٔ حضرت پادشاهيده عن قريب كرون قماشلرينك ولايتمزه بيوجك بر اهميت صناعيه بخش ايتمسى مأمولدر.

كويليلرمزك كندى محصول همتلرى اوله‌رق اكتسا ايتدكلرى عادى شياقلردن اوزون اوزاديه بحث ايتمكه لزوم كورمز، چونكه بونلر ولايات شاهانه‌نك كافه‌سنده من القديم اعمال اولنه كلمشدر، يالكز پك قبا اولمغله برابر اونسبتده طيانقلى وتأثيرات خارجيه‌يه مقاومتلى اولان بويرلى شياقلرى هنوز براقيوب بوصورتله معمولات خارجيه‌نك كويلره انتشارينه ميدان ويرمه‌ملرى خصوصنده اهالئ قرامزك همتنه بيان تشكرله اكتفا ايده‌جكمز انجق چركسلرك متانت ومقاومتجه بو شياقلره معادل وظرافت ومطبوعيتجه دخى جداً مكمل اولوب كندى البسهٔ قوميه‌لرينك اعمالنه مخصوص اولمق اوزره وجوده كتيردكلرى اونازك شياقلر بالخاصه شايان تذكاردر. چركسلر بولندقلرى هريرده بونوع شياقلرى ياپارلر، فقط عزيزيه يوكاريسنك نفاستى جهتيله اوراده اعمال اولنان شياقلر اوقدر كوزلدركه امثالى يالكز قافقاسيه‌ده بولنه بيلير. بوشياقلرك بياض رنكليلرينك فانيله مقامنده بعضاً استعمال اولنديغى كوريليوركه حقيقةً بوصورت استعماله پك مساعددر.

سيو اسك چورابلرى اسكيدنبرى هريرده معروفدر. يالكز سيواس شهرنده سنوى آلتى يوز بيكدن زياده چوراب ياپلديغى تخمين اولنيور.

منسوجات حريريه وقطنيه‌ــ اماسيه‌نك قوزه جيلغى خيليجه مترقى اولديغى كبى ايپك منسوجاتيده ديار بكر وحلب طرفلرينه همان رقابت ايده بيله‌جك برحاله كلمكده‌در. برقاچ سنه اول سيواسده كشاد اولنان ايپك منسوجات فابريقه‌سى موقعك حرير يتشديرمكده‌كى استعدادسزلغندن طولايى پك آزدوام ايده بيلمشدر. توقادده على الاكثر ايپكلى وبعضاً ايپكسز

اوله‌رق اعمـال اولنان و (قیوراتمه) نامی ویریلان چماشیرلق وچارشـافلق منسوجات من القدیم حائز شهرتدر .

اماسیه ، مرزیفون ، گموش حاجی کوبی وسیواسده حمام طاقملری وسائر هر نوع خاولی واحرام وچارشـافلرله (مانوصه) دینیلان تیره وبزلر کثرتله طوقونمقده‌در . بالخاصه مرزیفونك خاولی وحمام طاقملری بروسه‌نککنه‌فائق دکلسه هرحالده تماميله معادلدر .

مرانقوزلق ــ بوصنعت الك زیاده مرکز ولایتده مترقیدر ، سیواس مرانقوزلرینك محصول مهارتلری اولان صندالیه ، قولتوق ، قنایه ، برو ، چکمجه ، سیاراجزا صندقلری وقاربوله‌لر ونفیس اویمه‌لی هرنوع معمولات خشبیه درسعادته وبر چوق ولایات شاهانه‌یه کیتمکده‌در .

صنایع معدنیه ــ دمیرجیلك مرکز ولایتده برترقی ممتازی حائزدر ، سیواسده وجوده کتیریلان یکپاره دوومه دمیردن عربه تکرلك چنبری آمریقا سرکیسـنده بر شهادتنامهٔ مخصوص ایله مظهر تقدیر اولمشدر .

سیواس چاقیلری هدیه اوله‌رق هرطرفه نقل ایدیلیر . غایت ظریف وتل ایشلمه‌لی قلمتراش وکاغد مقراصی ایله بچاق ، قما ، قلنج والحاصل هردرلو دمیر وچلیك آلات وادواتی حقیقةً نفیس برصورتده وجوده کتیرلمکده‌در . بلده‌مزك دمیرجی اوسـته‌لرنده اومرتبه فرط استعداد کوریلیورکه کندیلرینه نه‌تعریف ایدلسه ، مودل ویرلسه عیننی یاپمقدن اظهـار عجز ایتمیورلر . حتی الك نازك آلات جراحیه‌یی دخی فرق اولنمیه‌جق درجه‌ده تقلید ایده بیلدکلری بعض اطبادن مع التقدیر ایشیدیلیور .

دمیرجیلکده مرکزدن صکره توقادك ایلرو کیتمشدر . باقیر معدننك اناطولی شـاهانه‌ده یکانه تصفیه‌کاهی اولان توقادك باقیر معمولاتی بحق حائز اشتهاردر . سـیواسده یاپیلان دوکمه لامبه وشمعدانلر ملحقاتده خیلیجه مقبولدر .

چبوقجیلق ــــ سیواس شهرینك مخصوصاتندندر ، صمان صاپی وقلابدانله اورمه اوقدر ظریف سیغاره چبوقلری یاپلمقده‌درکه باشقه‌یرده امثالنه کوچ تصادف ایدیله بیلیر .

خلاصه سیواسدن هر طرفه هدیه اوله رق خالی وکلیم ایله چوراب ، چاقی ، چبوق ومرانقوز معمولاتی کیتمکده اولمسی بونلرك اك مشهور صنایع محلیه اولدیغنه بر مثال کافیدر.

ولایتك تأمین ترقیاتنه مصروفیتدن بر آن خالی قالمیان همات جلیلهٔ جناب ولایتپناهی ایله سیواسده مکمل بر اصلاحخانه نك تأسیس وکشادی اسبابی تهیه ایدلمکده اولدیغندن سایهٔ عمرانوایهٔ حضرت خلافتپناهیده صنایع محلیه مزده کمایلیق مأثر ترقی وتوسع کوریله رك بعدما بزده سالنامه مزه دها پارلاق مقالات صناعیه درجنه موفق اوله جغمزی امیدایدرز.

تجارته کلنجه : معمولات صناعیه دن اوله رق خالی وکلیم ایپیجه اهمیتلی برصورتده ممالك اجنبیه یه ومرانقوز مصنوعاتی دخی ولایات شاهانه یه اخراج اولنمقده در ، دیکر اخراجات مواد اصلیه یه وادخالات دخی اوروپا معمولاتنه عائددر . ولایتك ادخالات واخراجاتی حقنده مقایسهٔ صحیحه یه مدار اوله جق کمرك اداره سی وتجارت اوطه سی کبی وسائط مفقود بولندیغندن تجارت حقنده بوندن زیاده تفصیلات ویره مه مکده معذورز.

﴿ ولايتك معارفى ﴾

جدول آتينك تدقيقندن اكلاشيله جغى وجهله ولايتك معارفى دور فيوضات آور حضرت خلافتپناهيده بر سرعت خارق العاده ايله توسع و ترقى ايتمشدر. جدولده كوريلان بيك شو قدر مكتب رشديلردن برقاچى استثنا ايدلديكى حالده كافهٔ دور عالئ حضرت «عبد الحميد» خانك مآثر مسعوده سندندر . ولايتك حاوى اولديغى درت سنجاقدن يالكز قره حصار شرقى لواسنده هنوز مكتب اعدادى كشاد اولنمامشدر . لواء مذكورده دخى بر مكتب اعدادى تأسيسى خصوصنده وقوعبولان دلالات مخصوصهٔ جناب ولايتپناهينك سايهٔ معارفپيرايهٔ حضرت ظل اللهيده ثمرات مطلوبه سى ياقينده اقتطاف اولنمسى مأمولدر .

مركز ولايتده كى مكتب اعدادى ؛ نهارى اولمقله برابر طرز اداره و تدريسجه مكاتب اعداديهٔ ليليه يه تماميله مطابق اولديغى كبى امثالنه نظراً تدريسات و انتظامجه دخى شايان تقدير بر درجه ده در .

اخيراً باارادهٔ عمران افادهٔ حضرت پادشاهى عموم ولايات شاهانه اعداديلرنده اقتضاى محلى يه كوره تشكيل بيوريلان صنايع و تجارت و زراعت شعبه لرى ميانده سيواس اعداديسنده ده بر زراعت شعبه سى كشاد اولنمشدر.

اعداديك اليوم اوچيوزه قريب شاكردى بولنان شعبهٔ ابتدائيه سى اصول تربيه و تدريسى ، اعدادى اداره سنك نظارت متماديهٔ مخصوصه سيله برقات دها كسب رونق و متانت ايتمكده اولديغندن اعدادئ ملكى ايله رشدئ عسكرى يه جداً دكرلى بر مخرج تشكيل ايلمكده در.

مكتب اعدادى داخلنده وجوده كتيريلان موزه شعبه سى خيلىجه مهم آثار و مسكوكات عتيقه دن ماعدا ولايت داخلنده موجود اشجار و نباتاتله شمدى يه قدر كشف اولنان معادنك نمونه لرينى و بر كتبخانه يى حاويدر . بو شعبه نك محصولات طبيعيه دن باشقه ولايتك بتون محصولات صناعيه سنك بر نمونه سنى دخى جامع بناءً عليه دها زياده استفاده يه مساعد بر حال تكمله ايصالى والئ عاليمزك جملهٔ تصميمات ترقى پرورانه لرندندر .

مركز ولايت اعداديسنك تاريخ كشادى اولان اوچيوز سكز سنه‌سندن شمدي‌يه قدر يدنجى سنه‌دن شهادتنامه احراز ايدن شاكردانك اساميسيله اليوم بولندقلرى مأموريتلرى كوسترر بر جدول ــ غرس عميز حضرت خلافتپناهى اولان شو مؤسسهٔ محترمهٔ عرفانيه‌نك مملكته ايفا ايتديكى خدمات عظيمه‌يه بر مقياس مفخرت اولمق اوزره ــ درج ايديورز . جدولده كوريله‌جكى وجهله سيواس اعداديسى مأذونلرندن بر قسمى مكاتب عاليه‌ده اكمال تحصيل ايله بر طاقم اهميتلى خدمات دولتى درعهده ايتدكلرى كبى قسم اعظمى دخى مكتسبات علميه‌لرينى معلم معاونى صفتيله مكاتب رشديه‌ده اولاد مملكته نقل ودور ايدرك ولايتك ترقى وتوسع معارفنه پك مهم حسن تأثيرلرى وقوعبولمشدر .

جدولده يالكز صوك صنفدن احراز مأذونيت ايدنلرك اساميسى مندرجدر . حالبوكه بشنجى صنفدن شهادتنامه آلانلر بالطبع بونلره نسبت قبول ايتميه‌جك درجه‌ده چوق اولوب اولدقجه كوزل بر تحصيل كورمش ديمك اولان بو مأذونلرك هر بريسنك بوكون منافع دولت ومملكته خادم بر وظيفه ايله مشغول بولندقلرى ومكتبك تحصيل رشديسنى تشكيل ايدن ايلك اوچ سنه‌يى اكمال ايله رشديه شهادتنامه‌سى اخذ ايدنلر ــ كه بونلرك تحصيلى دخى هر حالده مكاتب رشديه مأذونلرينككندن دها متين اولديغنه شبهه يوقدر ــ نظر دقته النيرسه بو دار الفيض معرفتك تأثيرات فياضانه‌سى پيش چشم تقدير وشكرانده تجسم ايدر . ابتدا مصارف عظيمه اختياريله ليلى اولەرق تشكيل بيوريلان بو مكتبك هر نصلسه عدم رغبت سيئه‌سيله بالآخره نهارى‌يه تحويلنه مجبوريت حاصل اولمشيديسه‌ده بو صوك سنه‌لرده كوريلان آثار ترقى ورغبت، سايهٔ معرفتپيرايهٔ جناب جهانبانيده مكتبك ينه ليلى‌يه افراغنه اميد ويرمكه يوز طوتمشدر .

اماسيه اعداديسى كشاد اولنه‌لى طقوز سنه اولمش وخيلى طلبه يتشديرمشدر . هنوز بر سنه اول آچيلان توقاد اعداديسى ايسه كرچكدن شايستهٔ تقدير دلائل ترقى وانتظام كوسترمكه باشلامشدر .

مركزده اعدادى شعبه‌سندن ماعدا موظف معلملرله اداره واصول جديده اوزره اجراى تدريس ايديلير اوچ مكتب ابتدائى دخى موجوددر . اكثرلوا وقضا مركزلرنده‌ده بويله بر ويا بر قاچ ابتدائى واردر . حميديه نام معالى اتسامى آلتنده اولەرق نواحىٔ جديده مراكزنده كشاد بيوريلان مكاتب ابتدائيه ، معاشلرى حصهٔ اعانه‌دن مخصص واهليتلرى ولايت دار المعلميننددن

مصدق ، معلملرله اداره اولنمقده در . بو ابتدائیلرك اهالئ قری میانندہ تحصیل ابتدائینك تعمیم وانتشارینه بیوك خدمتلری منتظردر .

اسکیدنبری کویلرمزك اوفاق ، اوفاق پارچه‌لردن تشکل ایتمش اولمسی هرقریه‌ده حکومت سنیه طرفندن موظف ورسمی برمکتب تأسیسنه امکان براقمیور ، بوکا تخصیصات یتشدیره بیلمك پك مشکلدر . بناءً علیه هرناحیه مرکزنده برر ابتدائی وجوده کتیرلمسی بولنده شرفپاش ساحهٔ تجلی اولان عنایت سنیهٔ جناب ملوکانه ، دولتجه قرا معارفی حقنده اختیاری امکانك درجهٔ قصواسنی تشکیل ایدن عواطف عظیمه‌دندر .

بعض کویلرمزده مقتدر معلملرله اداره ومصارفی اهالی طرفندن تأدیه اولنور کوزل مکتبلر مع التشکر کوریلیور . فقط بتون کوی مکتبلری عینی جدیتی حائز دکلدر . حالبوکه هرقریهٔ اسلامیه برامام طوتمغه مقتدر اولدیغی قدرده خواهشکردر . ایشته بو امامار براز ارباب لیاقتدن انتخاب ایدیله بیلمسنه وکویلی ایله امام اراسنده‌کی مناسباتك حسن محافظه‌سنه یعنی امامك اجرت مقطوعه‌سنی منتظماً اله بیلمسنه وکندیسنك ده وظائف امامت وتعلیمی حقیله ایفا ایدوب ایتمدیکنه مأمورین محلیه‌جه لائقیله نظارت ومعاونت ایدلسه تخصیصات رسمیه‌یه حاجت قالمقسزین کویلرده پك اعلا مکتبلر وجوده کتیرلمش اوله جغی شبهه‌سزدر . فوق العاده مهم اولان بونقطه‌یی متصرفین کرام ایله قائمقاملرك نظر حمیت معارفپروریلرینه بالخاصه وضع ایدرز .

مکاتب رشدیه‌نك حالنی هرکس ده بزمله برابر بیلدیکندن آنلر حقنده اوزون اوزادی‌یه سوز سویلمکه لزوم کورمیز . آنجق مکتب اعدادی مأذونلرینك رشدیه‌لرمزده استخدامی بونلرك اصلاح احوالنه پك چوق یاردم ایتدیکنی برآوردهٔ لسان شکران ایلرز .

سيواس مكتب اعداديسنك بدايت كشادندن برى بدنجى سنه‌دن شهادتنامه آلان افنديلرك اساميسيله اكمال تحصيل ايلدكلرى مكتب عالى واليوم بولندقلرى مأموريتى مبين جدولدر:

٣١٢ــ٣١٣ سنهٔ تدريسيه‌سنده شهادتنامه آلان افنديلر

مكتب نومروسى	اسامئ شاكردان	اكمال تحصيل ايلديكى مكتب عالى	بولنديغى مأموريت	ملاحظات
١٥٩	محمدافندى		قره حصار رشديه معلم ثالثى	
١٥٤	رحمى «	دار المعلمين عاليه	يانيه اعداديسى معاونلرندن	
١١١	ابراهيم «	دار المعلمين عاليه	نيكده « معلملرندن	
٢١٦	ناظم «	ملكيهٔ شاهانه	سيواس ولايتى معيت مأمورى	
١	عثمان «	هندسهٔ ملكيه‌ده		
٣٢	طيار «		ناحيه مديرى	
١٥٠	خيرى «		تنوس قضاسى ويركوكاتبى	
١٥٨	اسماعيل افندى		ناحيه مديرى	
٢٠٩	ابراهيم ادهم «	دادالمعلمين عاليه	قره حصار صاحب اعداديسى معلملرندن	
٢	توفيق افندى	مكتب بحريه‌ده		
٧٩	كيرقور «		سيواس معارف صندوق امينى واعدادى معلمى	
١١	ثولوغوس افندى	مكتب حقوق شاهانه‌ده		

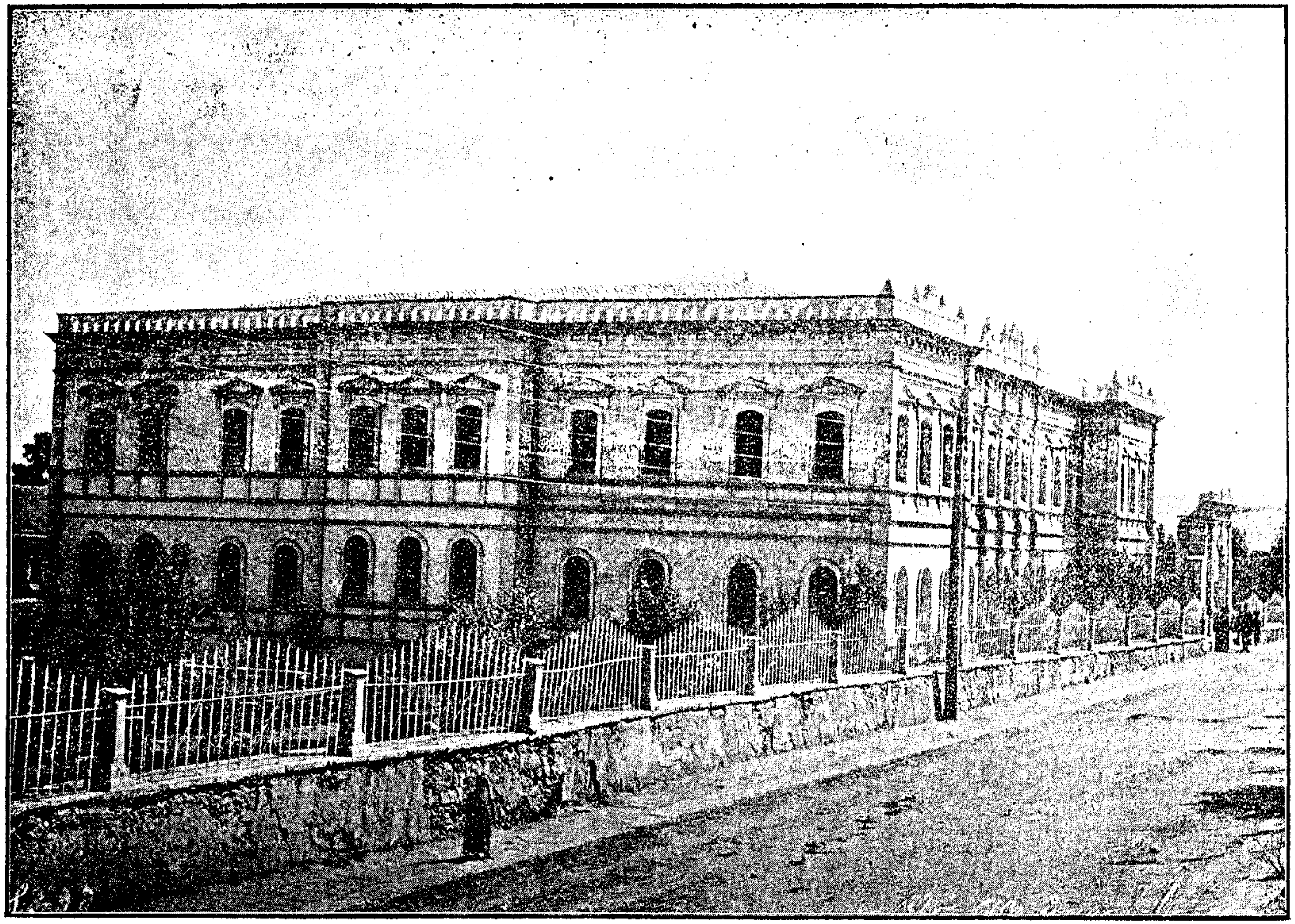

سیواس مکتب اعدادیسی

۳۱۳ــ۳۱٤ سنهٔ تدریسیه‌سنده شهادتنامه آلان افندیلر

مکتب نومروسی	اسامیٔ شاکردان	اکمال تحصیل ایلدیکی مکتب عالی	بولندیغی مأموریت	ملاحظات
٤٦	شوقی افندی		کنغری اوقاف مدیری	
٥٩	امین «	مکتب حقوق شاهانه	محکمهٔ تمیز استدعا دائره‌سی کتبه‌سندن	
۲٥	شکری «		دارنده رشدیه‌سی معلم معاونی	
۱٥۱	بهاء الدین افندی		عزیزیه « « «	
۱٦	رشدی «	مکتب حربیهٔ شاهانه		وفات ایتمشدر
۱٤۹	بکر «		مجیداوزی « « «	
٥۸	یوسف ضیا «			وفات ایتمشدر

۳۱٤ــ۳۱٥ سنهٔ تدریسیه‌سنده شهادتنامه آلان افندیلر

مکتب نومروسی	اسامیٔ شاکردان	اکمال تحصیل ایلدیکی مکتب عالی	بولندیغی مأموریت	ملاحظات
۳٥۷	عثمان نوری افندی		سیواس محاسبه قلمی کتبه‌سندن	
۱۳٦	عبدالعزیز «	مکتب حقوق شاهانه‌ده		
۱۷۹	کوورق «	ملکیه بیطر مکتبنده		
۲۷٦	شوقی «	هندسهٔ ملکیه‌ده		
۳۷	رفقی «		کرون رشدیه‌سی معلم معاونی	

۳۱٥ــ۳۱٦ سنهٔ تدریسیه‌سنده شهادتنامه آلان افندیلر

مکتب نومروسی	اسامیٔ شاکردان	اکمال تحصیل ایلدیکی مکتب عالی	بولندیغی مأموریت	ملاحظات
۲٥٦	رفیق افندی		ناحیه مدیری	
٤۳	نظیف «		« «	
۳۲٦	رحمی «	دار المعلمین رشدیه	علائیه رشدیه‌سی معلم اولی	
۸٦	محرم «	دار المعلمین رشدیه	ارغنی معدنی « « «	
۱٤	محمد علی «		صوشهری « « ثانیسی	
۳۹	حسنی «		تحصیلدار مفتشی	

٣١٦—٣١٧ سنهٔ تدریسیه‌سنده شهادتنامه آلان افندیلر

٥١	شهاب افندی	دار المعلمین عالیه‌ده		
٢٥٩	رحمی «	دار الفنون شاهانه‌ده		
٢٢٣	خسروب «			وفات ایتمشدر
٦٦	علی عالی «	مکتب حقوق شاهانه‌ده		
٢٦٠	فخری «	دار المعلمین رشدیه		
٢٢٢	محمد ذکی «	مکتب حقوق شاهانه‌ده		

٣١٧—٣١٨ سنهٔ تدریسیه‌سنده شهادتنامه آلان افندیلر

٤٧	میخائل افندی		توقاد اعدادیسی معلملرندن	
٢٨٥	اوحانس «		اماسیه « «	
٢٤٨	بکر «		سیواس و یرکوقلمنه مداوم	

ولايته دائر معلومات تاريخيه

سيواسك احوال تاريخيه سندن بحث ايده بيلمك ايچون اناطولی قطعه سنك احوال ووقائع قديمه سنه بر نظر اجمالی عطف ايتمك لازم كلير . اسكی زمانلردن بری كوچك آسيا ناميله معروف اولان اناطولی شبه جزيره سی بشريتك پك قديم مسكنلرندن بری اولديغی محقق ايسه ده علی العموم قرون اولايه عائد روايات تاريخيه ، اساطير و خرافاتله مشحون و احوال حقيقيه ظلام مجهوليتله مستور اولديغندن بالطبع اناطولی تاريخ قديمی دخی ديكرلری كبی مظلمدر . فضله اوله رق اناطولی اهالئ قديمه سی بالاتحاد بيوك بر حكومت تشكيل ايدوب كنديلرنی عالمه طانتديرمغه هيچ برزمان موفق اوله مدقلرندن مصر ، آثور ، ايران كبی ولو خرافات بولنده اولسون بر شهرت تاريخيه احراز ايده مه مشلردر .

اناطولی ، هر بری مستقل اولمق اوزره برچوق اوفاق پارچه لره منقسم ايدی . ايكی اوچ مختلف عرقه منسوب اولان اهاليسی زراعت ورعی حيواناتله مشغول ، سكونتلی آدملر اولديغندن فتوحات جسيمه يه قالقشميوب كندی رفاهلرينك تأمينه حصر مساعی ايدرلردی . فقط مملكتلرينك بو معموريتی ملل مجاوره نك نظر حرص وطمعنی جلب ايدرك باشلرينه بلا اولوردی .

اناطولی قطعه سنك برزمانلر مصرادارهسنده بولنديغی حتی بيوك (سزوستريس) لك اناطولی يی باشدن باشه قطع ايدوب روم ايلی يه بيله كچديكی روايت اولنمش ايسه ده تفصيلات صحيحه مفقوددر . اخيراً آثوريلر دخی اناطوليده حكم ونفوذلرنی يورو تمشلردر . ديكر برطاقم ممالك آسيائيه ايله برابر اناطولينك دخی (اسكيت) اقوام وحشيه سنك تخريب وايستيلای موقتنه اوغراديغی مرويدر . اناطولينك آق دكز وقره دكز سواحلنه يونان مهاجرلری كلوب برطاقم مستملكه وحكومتلر تشكيل ايدرك اوراره داخلی اناطوليدن زياده برشهرت ومعروفيت تاريخيه قازانديرمشلردر .

اناطولی حكومات صغيره سنك بعضلری آره صره اولدقجه استعداد توسع وانبساط كوسترمشلرسه ده حرب وضربده كی بجر كسزلكلرينه مداخلات اجنبيه نك تأثيری دخی منضم اوله رق چابوجق سونمشلردر . مثلا : (ليديا) حكومتنك دور اقبالی ، دولت ايرانيه

طرفندن اضمحلال ايله نتيجه‌لنديرلديكي پونت حكمدارى بيوك مهردادك مساعئ فاتحانه‌سنه دخى روماليلر ختام ويرمشلردر .

(آثوريه) دولتنك دوچار ضعف وانقراض اولمسى اوزرينه اناطولى اقوامى استقلاللرينى بالاعاده يرلى حاكملر واسطه‌سيله اداره اولنمغه باشلامشلرديكه بونلر ايچنده شمديكى (صاروخان) و (آيدين) طرفلرنده متشكل (ليديا) حكومتى كسب فرواقبال ايده‌رك ممالكنى اوزمان (هاليس) دينيلان قزل ايرمغه قدر توسيعه موفق اولمشيدى . فقط ينه آثوريه‌نك انحطاطندن بالاستفاده استحصال استقلال واكتساب قدرت ايدن ميديا (ايران) دولتى (ليديا) نك طريق ترقى واستيلاسنه برسد آهنين چكيويردى . ميديا وليديا حكمدارلرى (كى‌اخسار) ايله (آليات) اره‌سنده ظهورايدن حرب عظيم نهايت مصافات جديه ومقارنت صهريه ايله نتيجه‌لنمش ايسه‌ده اخيراً ايران تخت حكومتنه كچوب بردور فتوحات كشاد ايدن (كيخسرو) آلياتك اوغلى (قره زوس) ى مغلوب واسير ايده‌رك ثروت ومعموريتى ايله مشهور اولان ليديايى بتون اناطولى ايله برابر قبل الميلاد (٥٤٨) ده ضبط واستيلا ايلمشدر .

اسكندر كبيرك دولت ايرانيه‌يى مضمحل ايدن فتوحات جسيمه‌سنك ايلك جولانگاهى اناطولى قطعه‌سى اولمغله بوقطعه قبل الميلاد (٣٣٤) ده تماماً جهـانگير مشـار اليهك يد تسخيرينه كچمشدر .

ايشته موضوع بحثمز اولان شمديكى (سيواس) ولايتى اناطولينك تقسيمات قديمه‌سنده (قاپادوقيا) اسمنى آلان خطه‌نك شرق شمالى قسمندن عبارتدر (قپادوقيا) شـمديكى سيواس ، قيصريه ، مرعش ، نيكده ، قيرشهر وبوزغاد طرفلرينى حاوى بيوك برمملكت اولوب جنوباً سوريه وكيليكيا (اطنه) غرب جنوبى جهتندن ليقـائونيا (قونيه) غرباً فريجيـا (كوتاهيه) غرب شمالى طرفندن غالاتيه (انقره) شمالاً پونت (طرابزون) خطه‌لريله شرقاً دخى فرات واديسيله محاط ومركزى اسم قديمى (مازاقه) اولان قيصريه شهرى ايدى . اسكندر كبيرك استيلاسندن اول (پونت) قطعه‌سى دخى (قاپادوقيا) دن معدود بولنديغى جهتله بواسمك مدلولى قره دكزه قدرامتداد ايدردى . ذاتاً تقسيمات مذكوره ثابت ودائم اولميوب گاه (پونت) خطه‌سى (قاپادوقيا) دن صاييلديغى وگاه (قاپادوقيا) نك برقسمى (پونت) دن عد ايدلديكى جهتله تحديدات بالطبع تقربيدر . هرنه‌ايسه (قاپادوقيا) اراضيسى قره دكزه منصب اولان قزل ويشيل ايرماقلر حوضه‌لرينى شامل اولمغله همان تماميله بحرسياه مائله‌سنده

ایدی . اقوام (آریانیه) دن اولدقلری ملحوظ بولنان (قاپادوقیا) لیلر وجودجه قابا ، عقل وحرکتجه بطی اولمق واباطیل وخرافاته فرط اعتقاد وتعصب کوسترمکله مشهور ایدیلر . سوری وخرکله‌لری چوق و آتلری معروف ایدی . مذهبلری (صابئیه) مذهبنه من جهة شبیه اولمغله برابر دیکر طرفدن (مجوسی) آیینی ایله مختلط ایدی . چونکه (قاپادوقیا) لیلر صابئیلر کبی اجرام سماویه‌یه عبادت ایتدکلری کبی آتشه‌دخی مقدس نظریله باقارلردی . حتی ایچلرنده دائمی صورتده آتش یانار (قومانه) [١] اسمیله مشهور بر عبادتخانه‌لری وار ایدی . بوندن اکلاشیلیورکه : مذهبجه‌دخی ایرانیلرله مناسبتلری وار ایدی .

اناطولی حقنده بوقاریده ویردیکمز تحولات ووقوعاتك کافه‌سی (قاپادوقیا) خطه‌سنه‌دخی شاملدر . قبل المیلاد (٣٢٣) سنه‌سنده اسکندرك برخلف معین براقمقسزین وفاتیله ممالك وسیعه‌سنك قوماندانلری بیننده تقسیم اولنمسی اوزرینه (قاپادوقیا) ، (پافلاغونیا) قسطمونی ایله برابر جنرال (اومه‌نس) لك حصه‌سنه دوشدیکندن کرك کندی ملکنی محافظه وکرك اسکندر عائله‌سنی مدافعه ایله (ماکدونیا) نك مقاسمه‌سنی منع ایچون پك چوق محاربه‌لره کیرشمش ایسه‌ده کندی عسکری طرفندن ترك اولنمغله (٣٢٠) تاریخنده ینه جهانکیر مشار الیهك جنراللرندن (آنتیغون) طرفندن قاپادوقیاده واقع (اورسنیوم) ده مغلوب ودرت سنه (نورا) ده [٢] محصور ایدیله‌رك نهایت (٣١٦) سنه‌سنده اسیر وحبس و (٣١٥) ده حبسخانه‌ده قتل ایدلمسیله قاپادوقیا (انتیغونك) عهده‌سنده تقرر ایتمشدر . برنجی (سلفکوس نیقاتور) ایله (پتولومه) نك بالاتفاق قبل المیلاد (٣١٢) سنه‌سنده آنتیغونه قارشی قزاندقلری (غزه) مظفریتی قاپادوقیا وپونت کبی بعض اناطولی اقوامنك کسب استقلال ایتمسنی تسهیل ایتدیکی کبی (٣٠١) تاریخنده (ایپسوس) [٣] محاربهٔ مشهوره‌سنده آنتیغونك مغلوب ومیدان حربده مقتول دوشمسی اوزرینه قاپادوقیانك استقلالی کسب قطعیت ایتدی . ذاتاً قاپادوقیا ایران حکومتنك دوچار ضعف اولمسندن فرصت بوله‌رق دها ایکنجی (آردیشیر) زماننده اعادهٔ استقلاله تشبث ایتمش ایدی . بناءً علیه قبل المیلاد (٣٧٠) تاریخندن بدأ ایله متفرق یاخود متسلسل برصورتده اوچنك اسمی (آریوبارزان) واوننك اسمی (آریارات) اولمق اوزره اون اوچ حکمدار قاپادوقیاده حکومت سورمشدر . انجق بونلرك دور حکومتلری بر طاقم مقاتلات وجنایاتله مالیدر .

---

[١] بومعبدك مرعش سنجاغنده‌کی البستان قصبه‌سنك اسم قدیمی اولان (قومانه) ایله توقادك اسکی اسمی اولان قومانه پونتیقه‌نك هانکیسنه منسوب اولدیغی پك ده تعیین ایدیله‌میور .

[٢] قونیه ولایتنده بور قصبه‌سنك اسم قدیمیدر

[٣] فریجیا قطعه‌سنده کوچك بر قصبه ایدی .

قبل الميلاد (١٩٣) تاریخندن اعتباراً بتون آسیای صغرایی استیلا ایله بیوك بر حکومت تشکیلنه قالقیشان بونت حکمداری بدنجی (مهرداد) سکزنجی (آریاراتی) مغلوب ایدرك قاپادوقیایی الندن آلمش ایسه‌ده قاپادوقیالیلرك وقوعبولان استمدادی اوزرینه معاونته کلن رومالیلر (مهرد ادی) فتوحاتندن فراغته مجبور ایتدکلرندن (آریوبارزان) روماحمایه‌سی آلتنده اولمق اوزره قاپادوقیا تختنه جلوس ایتدی . بیوك لقبنی حائز واطوار وحرکات خارق العاده‌سی مشهور اولان بو (مهرداد) ك آره‌صره مصالحه‌لرله سکته‌لنمك اوزره روما حکومتی ایله قرق سنه‌یه قریب دوام ایدن محاربات شدیده‌سی اثناسنده قاپادوقیا ، کاه (مهرداد) ك قبضهٔ تسخیرینه کچمش ، کاه رومالیلرك معاونتیله طور استقلالنی آلمش ایسه‌ده نهایت قبل الميلاد (٦٥) ده مهردادك فرات نهری کنارنده روما جنرالی (پومپیوس) ه صورت قطعیه‌ده مغلوب اولوب تاج وتختنی ترك ایله فرار وبالآخره انتحار ایتمسی اوزرینه بتون اناطولی اقوامی رومانك تحت نفوذینه کیرمشلر وبومیانده (آریو بارزان) دخی قاپادوقیا تختنده تقرر ایتمشدر .

آنجق قومانه (البستان) ده‌کی بلون معبدینك باش راهبی وپرنسی اولان (آرکه‌لائوس) ك اوغلی (سی‌سن‌نا) قبل الميلاد (٦٣) سنه‌سنده آریوبارزانی اتلاف ایتدیرمش واوزمان مقامنه کچمك ایچون پك چوق غیرت ایتمش ایسه‌ده بومقصدینه آنجق خیلی مدت صکره نائل اوله‌بیلمشدر . والده‌سی (غلافیرا) کوزللکی سایه‌سنده سفاهتی مشهور اولان آنطوانی باشدن چیقاره‌رق اوغللری (سی‌سن‌نا) و (آرکه‌لائوس) ایچون قاپادوقیا قراللغی استحصال ایتدیکندن قبل الميلاد (٤٢) تاریخنده (سی‌سن‌نا) انطوان طرفندن قاپادوقیا تختنه اقعاد اولنمش وآندن دخی برادری (آرکه‌لائوس) ه انتقال ایدرك مومی الیه ایمپراطور (اوغستوس) طرفندن دخی بومنصبده ابقا اولنمش ایسه‌ده مؤخراً ایمپراطور تیبر (تیبر یؤس) طرفندن عزل وورومایه جلبله حبس اولنه‌رق میلادك (١٧) تاریخنده حبسخانه‌ده وفات ایتمش وبوصورتله قاپادوقیا رومانك طوغریدن طوغری‌یه اداره اولنور بر ایالتی حالنه قلب اولنمشدر . قاپادوقیا رومانك اداره‌سنه کچنجه مرکزلری سیواس ، قیصریه ، ملاطیه ، اولمق اوزره اوچ قسمه تقسیم وبرپارچه‌سی‌ده دیکر ولایتلره الحاق اولنمشدر .

سیواس اسکی بر بلده اولوب میلاددن خیلیجه مقدم بنا اولندیغی محقق واسم قدیمی (قابیره) یاخود (کبیره) اولان بو شهرك (من فارناق) معبودینه مخصوص جسیم بر معبدی دخی

مشهور اولدیغی مروی ایسه‌ده تاریخ بناسی معلوم دکلدر . میلاددن (٦٠١) سنه مقدم آلیات ایله کی اخسار میانده قزیل ایرماق کنارنده وقوعبولان محاربهٔ مشهوره‌نك میدان جریانی سیواس جواری اولسی ملحوظدر . بیوك مهردادك دخی قاپادوقیایی آلدیغی زمان سیواسده کندینه مخصوص برسرای یاپدیردیغی روایات تاریخیه‌دندر . میلاددن اللی سنه اول تولد وایمپراطور (تیبریوس) ك اواخر سلطنتنده وفات ایدن جغرافیٔ اشهر اماسیه‌لی (استرابون) ده کندی زماننده قاپادوقیانك مرکزی سیواس اولدیغنی بیان ایدیور . بونلر هپ سیواسك قدم معروفیتنه دلالت ایدر . روما جنرالی (پومپیوس) مهرد ادی مغلوب وقاپادوقیا ایله برابر بتون آسیای صغیری تسخیر ایتدیکی زمان سیواسی توسیع وتعمیرله اسمنی (دیوسپولیس) ه تحویل ایتمشدر . شمدی مستعمل اولان سیواس اسمی بوشهرده رومانك حمایه‌سیله اجرای حکومت ایدن (پیتودوریس) نامنده بر قادینك ایمپراطور (اوغستوس) ه جمیله اولمق اوزره شهری خیلیجه توسیع وتزیین ایله مشار الیهك روجه اسمنه نسبتله (سواستیه) تسمیه ایتمسندن قالمه ایمش .[۱]

پیتودوریسك اوغلی ایکنجی (پوطون) شهری روما ایمپراطوری (نرونه) ترك ایتمش ورومانك ایکی‌یه انقسامنده (سواسیته) شهری شرق ایمپراطورلغنده قالمش وایمپراطور (یوستینیانوس) سورلرینی تعمیر وتپه‌سنده برقلعه بنا ایتمشیدی. اون برنجی قرن میلادیده (سناخریب) دیکر برطاقم یرلره مقابل روم ایمپراطوروندن (سواسیته) شهرینی آلوب برکوچك حکومته مرکز اتخاذ ایتمشدر . آنجق شهر قدیم شمدیکی یرده اولمیوب سیواسك اوچ ساعت شرقنده وقزیل ایرمق کنارنده‌کی (غوراز) قریه‌سی جوارنده ایدی .

آفتاب عالمتاب اسلامك طلوعنده مجاهدین عربك هرطرفه وقوعبولان جولان غازیانه‌لری میانده تادور (حضرت ذی النورین رضی الله عنه) دن اعتباراً دفعاتله اناطولی باشدن باشه قطع اولنه‌رق پای تخت روم بیله حصر وتضییق اولنمش واحوالی ؛ انواع غرائب حکایات وخرافاته زمین اولان (سید بطال غازی) حضرتلری کبی نیجه قهرمان مجاهدلر اناطولیده اجرای فتوح وغزا ایتمشلرسه‌ده بحکمته تعالی ادارهٔ اسلامیه اناطولینك اطنه طرفلرینه منحصر

[۱] آرکه‌لائوسك انطوان طرفندن قاپادوقیا حکومتنه تعیین واوغستوس طرفندن ابقا اولنه‌رق تا تیبریوس دورینه قدر اجرای حکومت ایتدیکنه دائر یوقاریده یکن فقره ایله بو روایتك توفیقی مشکلجه‌در .

قالمش وطوروس طاغلرینی کچەمەمشیدی . [١] بورالرك ممالك اسلامیه عدادینه الحاقی آنجق طوائف ملوك زماننده نصیب اولمشدر .

(٤٥٠) تاریخ هجریسنده وخلیفهٔ عباسی قائم بامراه زماننده ترکمان امرا وعلماسندن ویرروایتده (سید بطال غازی) سلالەسندن غازی احمد دانشمند بن علی بن نصر ، بلاد رومده یعنی اناطولی طرفلرنده غزا ایتمك وفتح ایتدیکی ممالکك حکومتی کندیسنه ویرلمك اوزره خلیفەدن مساعده استحصال ایتمشیدی . مشارالیه سیواس وتوابعنی فتح ایله (٤٦٤) تاریخنده دانشمندلی ، نام دیکرله دولت دانشمندیه یی تأسیس وسیواس شهرینی مرکز اتخاذ ویاخود شمدیکی شهری بنا ایله (معموره) تسمیه ایلمشدر . هرحالده سیواس شهرینك اسلام بناکردەسی اولدیغنی دها اسکی زمانلره عائد هیچ براثر وامارەیه دسترس اولنەمامسیله دخی مؤید ایسەده موقع قدیمندن بورایه نقلی دانشمندیلرله سلجوقیلرك هانکیسی زماننده وقوعبولدیغی بلکده تعیین ایدیلەمیور . امیر احمد بوندن صکره ممالکنی قسطمونی یەقدر توسیع ایدوب نیکساری محاصره ایله مشغول ایکن شهید دوشمشدر . [٢]

دانشمندیلردن آلتی حکمدار (٥٦٠) تاریخنه قدر تقریباً برعصر بوحوالیده حکم سورمشدرکه اسملری بروجه آتیدر :

١ غازی احمد دانشمند بن علی بن نصر
٢ « محمد بن دانشمند [٣]
٣ باغی بصان ابو المظفر نظام الدین بن محمد [٤]
٤ جمال الدین بن نظام الدین
٥ ابراهیم بن محمد بن دانشمند
٦ ابو الفداء اسماعیل بن ابراهیم

---

[١] انقره جهتلرنده (عموریه) اسم قدیمیله معروف واوزمانلر پك مهم بر شهر اولان بلدەده براسیر مسلمان قادین (وامعتصماه) دیه استمداد مأیوسانەده بولنوب روملرك خندهٔ استهزا ایله مقابله ایتدکلرینی خلیفهٔ عباسی معتصم بالله بن هارون الرشیدك ایشتمسی اوزرینه برقوهٔ عظیمه ایله اناطولی یه یورویەرك ایمپراطوری مغلوب واوتوز بیکدن زیاده عسکرینی اتلاف ایتدکدنصکره (عموریه) یی ضبط وقادینی حبسخانەدن اخراج ایله (لبیك یااماه) دیه جواب ویردیکی کتب محاضراتده مشهوردر .

[٢] نیکسارده ملك غازی دینلن زیارتکاهك بوذاته عائد اولمسی وارد خاطردر .

[٣] مکتب اعدادی موزەسنده محفوظ ومشارالیهه منسوب برسکەده ملك عنوانی محرردر .

[٤] ینه اعدادی موزەسنده محفوظ برسکەده سین ایله باغی بسان یازیلمیدر .

بونلردن غازی (محمد) اهل صلیبك شامه هجومنده (٥١٨) تاریخنده اوزرلرینه عسکر کوندروب خیلی تلفات ویردیرمش و بر چوق اسیر آلمش ایدی. نهایت ضوك امیر ابوالفدا وبرروایته نظراً انك مخدومی (ذوالنون) ك الندن سیواس شهریله برابر دیکر ممالکی سلاجقهٔ رومك بشنجیسی اولوب (٥٥١) تاریخنده جلوس ایدن (عزالدین قلیج ارسلان ثانی بن مسعود) طرفندن ضبط ایدیله رك دانشمندلی حکومتنه نهایت ویرلمشدر .

عزالدین قلیج ارسلان سیواسی ضبط ایدنجه برمدت پایتخت اتخاذ اتمش اولدیغی متواتردر. مشار الیهك اون نفر اولادندن هر برینه برمحلك حکومتی تفویض ایدلدیکی صره ده قطب الدین نامنده کی اوغلنه سیواس واقسرای طرفلرینی ویرمش وقلیج ارسلانك وفاتندن صکره قطب الدین ده دیکرلری کبی سیواسده برمدت اجرای حکومت اتمش ایسه ده بالآخره سلطنت سلجوقیه کاملاً کیخسرو ایله سلیمان شاهك عهدهٔ استقلاللرنده تقرر ایدوب قطب الدین الندن سیواس وحوالیسی نزع اولنمشدر .

آسیای صغیرده (٢٢٩) سنه سلطنت سورن روم سلجوقیلرینك اسامیسیله تاریخ جلوسلری: [١]

	اسامی	تاریخ جلوسلری	
١	امیرسلیمان بن قتلمش بن سلجوق	٤٧٠	
٢	قلیج ارسلان اول بن سلیمان	٤٨٥	
٣	ملك شاه بن قلیج ارسلان	٥٠٢	
٤	رکن الدین مسعود اول بن قلیج ارسلان	٥١٠	
٥	عزالدین قلیج ارسلان ثانی بن مسعود	٥٥١	
٦	غیاث الدین کیخسرو اول بن قلیج ارسلان ثانی	٥٨٩	« دفعهٔ اولی
	معزالدین قیصر شاه « «	«	= بونلر پدرلرینك وفاتندن صکره برمدت باشلی باشنه اجرای حکومت اتمشلر سه ده قونیه تختنه جالس وسلاطین سلجوقیه سلسله سنه داخل اوله مامشلردر .
	مغیث الدین طغرل « «	«	

[١] سلجوقیلرك احوالی پك ده مضبوط اولمدیغندن کرك جلوس تاریخلرنده وکرك حکمدارلرك ترتیب وعددلرنده برچوق اختلافات واردر . پك یکی مؤلفاتمزدن اولان قاموس الاعلام ایله تقویم مسکوکات سلجوقیه نك بیاناتی ارهسنده کی فرق عظیم بو مشوشلکك برهان جلیسیدر . بز بوراده (تقویم مسکوکات). تبعیت ایتدك .

٧ رکن الدین سلیمان شاه ثانی ٥٩٢

٨ عزالدین قلیج ارسلان ثالث بن سلیمان شاه ٦٠٠

غیاث الدین کیخسرو اول ٦٠١ دفعهٔ ثانیه [١]

٩ عزالدین کیکاوس اول بن کیخسرو ٦٠٦

١٠ علاءالدین کی قباد اول بن کیخسرو ٦١٦ [٢]

١١ غیاث الدین کیخسرو ثانی بن کی قباد ٦٣٤

١٢ عزالدین کی کاوس ثانی بن کیخسرو ثانی دفعهٔ اولی ٦٤٤ ثانیه ٦٥٥

١٣ رکن الدین قلیج ارسلان رابع بن « « ٦٤٦ « ٦٥٥

عزالدین کی کاوس ثانی
رکن الدین قلیج ارسلان رابع } بن کیخسرو ثانی (مشترکاً) ٦٤٧ تکرار ٦٥٣
علاءالدین کی قباد ثانی

رکن الدین قلیج ارسلان رابع } بن کیخسرو ثانی (مشترکاً) ٦٥٢
علاءالدین کی قباد ثانی

١٤ علاءالدین کی قباد ثانی بن کیخسرو ثانی [منفرداً] ٦٦٣

١٥ غیاث الدین کیخسرو ثالث بن قلیج ارسلان رابع ٦٦٣

١٦ غیاث الدین مسعود ثانی بن کیکاوس ثانی ٦٨١

١٧ علاء ا.ین کی قباد ثالث بن فرامرز بن کیکاوس ٦٩٧ — ٧٠٠

سیواس شهرینك معموریتی سلچوقیلره کچدکدن صکره باشلایوب اناطولینك الک بیوك شهرلری صره‌سنه کچمشدر. بدایع معماریهٔ سلچوقیه‌نك برر یادکار قیمتداری اولوب الیوم برقسمی سیواسه زینت ویرن مدارس وسائر ابنیهٔ عالیه او دورك محصولیدر.

سلچوقیلر زماننده سیواسك مدرسه‌لری اناطولیده‌کی امثالنك الك رونقلیسی اولوب

[١] کیخسرو اولك وفاتی ٦٠٧ تاریخنده ویاخود اندن صکره وقوعبولمش اوله‌جغی مشار الیه زماننده سیواسده انشا ایدلمش اولان مدرسه‌نك اوزرنده فی ایام السلطان الاعظم کیخسرو دیه یازیلوب ٦٠٧ تاریخی قونلمسندن اکلاشلدیغنه وعزالدین کی کاوس اولك قونیه‌ده ضرب ایتدیردیکی مسکوکاتك دخی ٦٠٦ تاریخنی حاوی بولندیغنه باقیلیرسه هر ایکیسنك برزمانده اعلان استقلال ایتمش اولدقلری تظاهر ایدر.
[٢] مشار الیه کی قبادك ٦١٦ تاریخنده نامنه مضروب سکه بولنمسنه حالبوکه کیکاوسك سیواسده تربه‌سی اوزرنده تاریخ وفاتی ٤ شوال سنه ٦١٧ کوسترلمسنه نظراً کیکاوسك قونیه‌دن چیقوب بوحوالیده بولندیغی صره‌ده کی قبادك اعلان استقلال ایله سکه ضرب ایلدیکی استدلال اولنیور.

بر دارالفنون حکمنده ایدیلر. شهرده یوز یکرمی بیکی متجاوز نفوس ومدرسه‌لرنده اون بیکه قریب طلبه بولنمقده ایمش.

سیواس قلعه‌سی علاءالدین کیقباد اول دورنده انشا اولندیغی کبی سیواسک مشارالیهه برزمان مقر اولدیغی ده روایات تاریخیه‌دندر. علاءالدین کیقباد اولک زمانی سلطنت سلجوقیه‌نک دور اقبالی اولمغله ایلک دفعه اوله‌رق قیصریه وسیواسده آلتون اقچه بونک زماننده ضرب اولنمشدر.

کیکاوس اول ابن کیخسرو اول اله خاندان سلجوقیدن شیخ حسن بکک سیواسده‌کی تربه‌لری دخی اودوره منسوب آثار نفیسه‌دندر، بوندن بشقه سیواسک برچوق یرلرنده خط کوفی وعربی ایله محرر مزار طاشلری کورلمکده اولدیغی کبی سلجوقیلره منسوب تربه‌لر وشهرک ایکی کیلو مترو قدر سمت غربیسنده الیوم موجود (شحنه کنبدی) [١] کبی آثار، مشرف خراب اولدقلری حالده ینه نفاست وظرافتلری نظر تقدیره چارپیور.

والحاصل سیواس شهری کاه پایتخت وکاه مرکز ولایت اوله‌رق تقریباً یوز قرق سنه روم سلجوقیلرینک زیر حکمرانیسنده قالمش وبومدت ظرفنده هرنه صورتله اولورسه اولسون باشقه برادارهیه کچدیکنه دائر معلوماته تصادف اولنه‌مامشدر. غیاث‌الدین کیخسرو ثالثدن صکره سلاطین سلجوقیه ملوک (ایلخانیان)ک فرمانیله عزل ونصب اولنمغه باشلامش وصوک حکمدار اولان علاءالدین کیقباد ثالث، غازان خانک اطاعتندن چیقمغله جانب غازاندن سوق اولنان قوه عسکریه‌یه مغلوب اولوب حبس ایدلمسی اوزرینه روم دولت سلجوقیه‌سی نهایت بولمشدر.

بوندن صکره سیواس شهری ملوک (ایلخانیان)ه کچمش وبونلردن غازان خانک وفاتنده یرینه کچن برادری محمد خدابنده‌نک برمدت سیوا سده بولنمش اولدیغی شهر مذکورده ضرب ایتمش اولدیغی سکه‌دن استدلال اولنمقده در. [٢] محمد خدابنده‌یه خلف اولان اوغلی ابوسعید بهادرخان طرفندن آرغون خانک همشیره زاده‌سی شیخ حسن ابن امیر حسین بن آق بوغا بن ایلکان بن جلایر (٧٣٠) ده سیواس وحوالیسنه حاکم

[١] اولری بیوک شهرلرک ضابطه رئیسنه شحنه دینیلیردی.

[٢] بوسکه سیواس مکتب اعدادی موزه‌سنده محفوظدر.

نصب اولنمشدر . شیخ حسن جلایری نامیله‌ده یاداولنان بوذات (٧٣٦) تاریخنده ملوك ایلخانیه‌نك صوك حکمداری اولان ابوسعید خانك وفاتی اوزرینه سائر امرا کبی اوده برحصه قاپمق ویاتختی ضبط ایتمك ایچون سیواسی ترك ایله آزربایجانه کیتدیکی صره‌ده سیواس وحوالیسنه چغتای امراسندن امیر (ارتنا) یی وکیل براقمشیدی . شیخ حسن برچوق محاربه‌لردن صکره عراق عربله بالاکتفا بغدادی مقراتخاذیله ایلکانیان دولتنی تشکیل ایلدیکی کبی مشارالیه امیر ارتنا دخی اعلان استقلال ایله سیواس مرکز اولمق اوزره توقاد،قیصریه،ارزنجان وبایبورد طرفلرندن مرکب برکوچك حکومت تأسیس وسلطان عنوانی اخذ ایلمش وتبعه‌سی طرفندن حسن اداره وعدالتنه بناءً (کوسه‌پیغمبر) لقبی ویرلمشدر .

بو، واوغلی (محمد ارتنا) وطورونی علاءالدین بن محمد قرق یدی وبر روایته کوره اللی اوچ سنه سیواس وحوالیسنده اجرای حکومت ایتمشلردر . علاءالدینك طول والده‌سی (سولی)خاتونی تزوج ایتمش اولان طوائف جنکیزیه متغلبانندن وترکمان علماسندن ارزنجان قاضیسی احمد برهان‌الدین مشارالیه علاءالدینك وفاتندن صکره سیواس وملحقاتنه حاکم اولمشدر . اخیراً سیواس مشتاسنده خیمه قورمش اولان رؤسای ترکماندن قره عثمان معتاد اولان ویرکویی ویرمدیکندن مشارالیه قاضی برهان‌الدین عسکر سوق ایده‌رك وقوع بولان محاربه‌ده (٧٩٣) تاریخنده مقتول دوشمشدر . تربه‌سنك خرابه‌سی سیواسده غازخانه جوارنده در . بوصورتله صاحبسز قالان ملکی یلدیرم سلطان بایزید خان حضرتلری طرفندن ضمیمهٔ ممالك عثمانیه ایدیله‌رك شهزاده ارطغرل بك والی ومصطفی مالقوچ بك محافظ تعیین بیورلمشدر .

سلطان بایزید خان حضرتلریله تیمور آره‌سنده ظهور ایدن مخاصمات مدهشه اثناسنده ممالك عثمانیه‌دن الك اول تیمورك پنچهٔ غدر وقهرینه اوغرایان سیواس شهری اولمشدر . سیواس شهری اوزمان اناطولینك الك معمور وجسیم بلده‌لرندن اولوب قلعه‌سی دخی متانت ورصانتجه مواقع مهمهٔ عسکریه‌دن معدود ایدی . تیمورك قلعه‌یی ضبط ایده بیلمك ایچون نه کبی حیله وتدبیرلره مراجعت ایتدیکی مشهوردر . بعد الاستیلا اجرا ایتدیکی وحشت ومظالم ایسه غیرقابل تصوردر . عثمانلی قهرمانلری هریرده اولدیغی کبی بوراده دخی قلعهٔ پادشاهینك مدافعه‌سنده پك بیوك غیرت وشدت کوسترمش اولدقلرندن تیمور دخی بوندن فوق‌العاده منفعل اوله‌رق فطرتنده مکنوز اولان لیاقت واستعداد وحشیانه‌سنی

سیواسك محافظلری واهالیسی حقنده تمامیله موقع اجرایه وضع ایلمشدر . حتی قتل عام ایچون امرویردیکی زمان (بوبله جسور آدملری بر یوزنده براقق جائز دکلدر) دیدیکی مشهوردر . تیمور ، سیواسده تصادف ایتدیکی مسکین علتیله معلول بر طاقم بیچاره‌لری (شوعلت سائرلرینه سرایت ایتمسون) دیه قتل ایتمشدرکه : کویا عالم بشریتی صیانهٔ اتخاذ ایتدیکی بوتدبیر صحی اوقدر غریب بر وحشتدرکه انسانی اغلارکن کولدیره‌جك مضحکه‌لردن عد اولنسه سزادر . خلاصه : سیواس ، تاریخده امثالنه نادر تصادف اولنه‌جق درجه‌ده قتل عام وتخریبه دوچار اولدی . اویله بر صورتده‌که سیواس عصرلرجه او تخریبك تأثیر منحوسندن قورتیله‌مدی . سیواس خارجنده الیوم شهیدلر دینیلن قبرستانك پنجهٔ تیموریده ترك حیات ایدن بیچاره‌کانك مقاری اولدیغی روایت اولنه‌ کلمشدر .

شهزادهٔ عالی‌تبار ارطغرل چلبی حضرتلرینك سیواس استیلاسندن اول ارتحال ایتدیکنه یاخود اثنای محاربه‌ده شهید اولدیغنه ویاخود اسیر دوشدکدن صکره تیمورك تیغ غدریله احراز رتبهٔ شهادت ایلدیکنه دائر روایات تاریخیه مختلفدر . کی کاوس تربه‌سی داخلنده مدفون اولدیغی مظنوندر .

فاصلهٔ سلطنت اثناسنده مزید بك نامنده بر کرد سیواسی ید تغلبنه کچیرمش ایسه‌ده بانیٔ ثانیٔ دولت ، چلبی سلطان محمد خان حضرتلری توقادی ضبط ایلدیکی صره‌ده بایزید پاشا معرفتیله (۸۱۵) تاریخنده سیواس تکرار ضمیمهٔ ممالك عثمانیه ایدلمش وکرد مزید بك دخی طوتیلوب حضور شاهانه‌یه کوندرلمشدر .

مزید بکك [۱] شجاعت ولیاقتی او پادشاه قدرداز طرفندن تقدیر بیورلمغله عقد واطلاق اولنه‌رق شهرك اعماری شرطیله سیواس والیلکی کندیسنه توجیه بیورلمش وآندن صکره سیواس یواش یواش کسب معموریته باشلامشدر . ایشته شمدیکی کوردیکمز سیواس صرف عثمانلی بنا کرده‌سیدر . بو صوك سنه‌لرده شهر برچوق مبانیٔ عالیه و آثار عمرانیه ایله تزیین ایدلمشدر .

---

[۱] مؤخراً برچوق خدمات مبروره ابرازندن صکره سلطان مراد خان ثانی حضرتلری دورنده هرمانشتاد محاصره‌سنده یانقوهونیادك هجومیله نائل رتبهٔ شهادت اولمشدر .

سایهٔ عمرانوایهٔ حضرت خلافتپناه اعظمیده موقعجه وسطی انا طولینک الک مهم بلده‌لرندن اولان سیواسک دخی عن قریب اهمیت موقعیه‌سیله متناسب بر معموریت احراز ایده‌جکی شبهه‌سزدر .

(مبانئ مهمه ومشهوره)

ولايتمزده موجود اولان مبانئ علميه ودينيه وآثار خيريه ومدنيه حقيقةً مهم بر يكون تشكيل ايدر . بونلر باشلوجه ايكي قسمدر برقسمي دور دلاراى معالى پيراى ملوكانه‌لرى غبطه فرماى اعصار اولان سلاطين عظام عثمانيه‌نك اوان مسعدت نشان سلطنتلرنده ديكرى ايسه آل سلاجقه زمانلرنده‌حيز وجوده كلمشدر .

سلاطين عظام عثمانيه حضراتنك همماتِ عمران آيات سنيه‌لريله زينتساز ساحهٔ امكان اولان مآثر دينيه وعلميه ومؤسسات خيريه دخي ايكي قسمدر . بونلركده‌برقسمي اسلاف عظام حضراتنك هنكام سلطنتلرنده ديكرى ايسه صرف مجدد بنيان‌دولت مهر منير سپهر خلافت ولى نعمت بيمنتمز غازى (عبدالحميد) خان ثاني افندمز حضرتلرينك عهد كزين تكمل قرين خلافتپناهيلرنده جلاسـاز ابصار افتخار انام اولمشدركه جدول مخصوصنده كوريلان علمى ، عمرانى ودينى مؤسسات خيريه ومدنيه‌نك عدداً وحكماً الك مهم قسمنى بونلر تشكيل ايتمكده وبرطرفدن‌ده احتياجات عصر وزمانه موافق صورتده مآثر مدنيه وجوده كتيرلسنه‌ارادات حكمت افادات سنيه‌لرينك شرفتواليسى عيون‌شكرانله كورلمكده‌در .

ولايتمزك هرطرفني تنوير وتزيين ايدن آثار مدنيه ومبانئ عاليه‌يه دائر معلومات لازمه اعطاسى خيليدن خيلى تكثير سوادى بادى اوله‌جغندن وسالنامه‌مزك حجمى ايسه بوكامساعد اولمديغندن بالكز مركز ولايت‌ده‌كى مبانئ جسيمه ومحتشمه ايله ملحقات ولايت‌ده‌كيلردن الك زياده ذكره شايان اولانلره دائر بر آز معلومات اعطاسيله اكتفا ايده‌جكز .

سايهٔ عمرانپيرايهٔ شهنشاه اعظميده‌شهرمزده كرچكدن نو ادر مبانئ مدنيه‌دن‌عد اولنمغه لايق برملكيه اعداديسى ، برحكومت قوناغى ، برقشله ، برغرباخسته‌خانه‌سى ، برسلخخانه وبرعدد جسيم ومتين كاركير كوپرى انشا اولنمشدر . بونلردن‌اعدادى مكتبنك شكل ظاهريسى رسمندن نمايان اولمقده‌در . جسامت وتفاستيله امثالى‌ميانده برموقع‌ممتازاحراز ايليه‌جكى شبهه‌سز اولان مكتب مذكور بناسنك تقسيمات وتزيينات داخليه‌سى رسمده كوريلان انتظام واحتشامك قات قات فوقنده‌در .

طرز معماریسی ایسه معارف عمومیه نظارت جلیله‌سنجه بالانتخاب ترسیم و ولایات شاهانه معارف اداره‌لرینه تعمیم ایدلمش اولان نمونه وجهله اولدیغندن بو بابده فضله ایضاحاته لزوم یوقدر . مکتب مذکوره سری پاشا مرحوم زماننده باشلانمش ایکن ایش وضع اساس رسمنی اجراده قاله‌رق بالآخره الیوم داخلیه ناظری دولتلو ممدوح پاشا حضرتلرینک ولایتمزده‌کی والیلکلری هنکامنده رهین حسن ختام اولمشدر .

حکومت قوناغی دخی جسامت ومتانتی حائز پك کوزل بر بنا اولوب بو ولایتده برنجی درجه‌ده مآثر فاخره تأسیسنه احراز موفقیتله ولاة عظام ایچنده ابقای نام ایدن صدر اسبق خلیل رفعت پاشا مرحومك سیواس والیلکنده بولندیغی صره‌ده یاپلمشدر .

سلاحخانه الیوم ولایتمز والیلکنه شرف بیرای استهال عطوفتلو رشید عاکف بك افندی حضرتلرینك همم جلیلهٔ عمرانپروریلریله مدت قلیله ظرفنده حیز آرای حصول اولمشدر . بو اثر کزین جسامت ومتانتجه شهرك مبانیٔ مهمه‌سی میاننده بر موقع مخصوص اشغال ایدر . بر صورتده‌که مثلنه ولایات سائرهٔ شاهانه‌ده نادراً تصادف اولنور . بوندن درت بش سنه اول قباق یازیسی دنیلان موقع فرحفزاده غایت واسع بر مقیاسده بر خسته‌خانه انشاسنه باشلانلمش وانشا آت ایجه ایلریلمش ایکن هر نصلسه یوز اوستی براقلدیغندن عادتا خرابه یوز طوتمشدی . بنه بو والیٔ غیور وپر معالیمزك هنوز بر سنه‌یه واران زمان ولایتلرنده‌کی مآثر عمرانکستریلری جمله‌سندن اولمق اوزره او بنای جسیمك دخی اکمال انشا آتنه ازسرنو مباشرت ایدیلوب ایشده التزام بیوریلان جدیت وفعالیت فوق العاده ایله له‌الحمد برقاچ کونه قدر ختامی کوریله‌جك حاله کلمش وبو وسیله ایله سایهٔ توفیقاتسرمایهٔ جناب پادشاهیده برده مکمل دارالصنایع الحمیدی وجوده کتیرلمك اوزره بولنمشدر . شهره قرق بش دقیقه مسافه‌ده اکری کوپری دیه مشتهر اولان جسر عظیم دخی سایهٔ عمرانوایهٔ حضرت پادشاهیده یکیدن احیا درجه‌سنده تعمیر وتجدید اولنمشدر‌که بو جسرك اون سکز کوز اوزرینه مبنی و بر طاقم جسیم ومتین کارکیر کمرلردن متشکل اولدیغی دربیش ایدلدکجه امر تعمیر ودها طوغریسی تجدیدینه موفقیتك نه مرتبه‌لرده سزاوار تقدیر اولدیغی آکلاشیله‌ماز .

دستیاری یمن طالع حضرت پادشاهی ایله ملحقات ولایتك الك اوفاق ناحیه‌لرنده بیله لسان ستایشه آلتغه شایان برچوق مآثر عمرانیه ومدنیه حیز آرای حصول اولمشدر‌که بونلردن

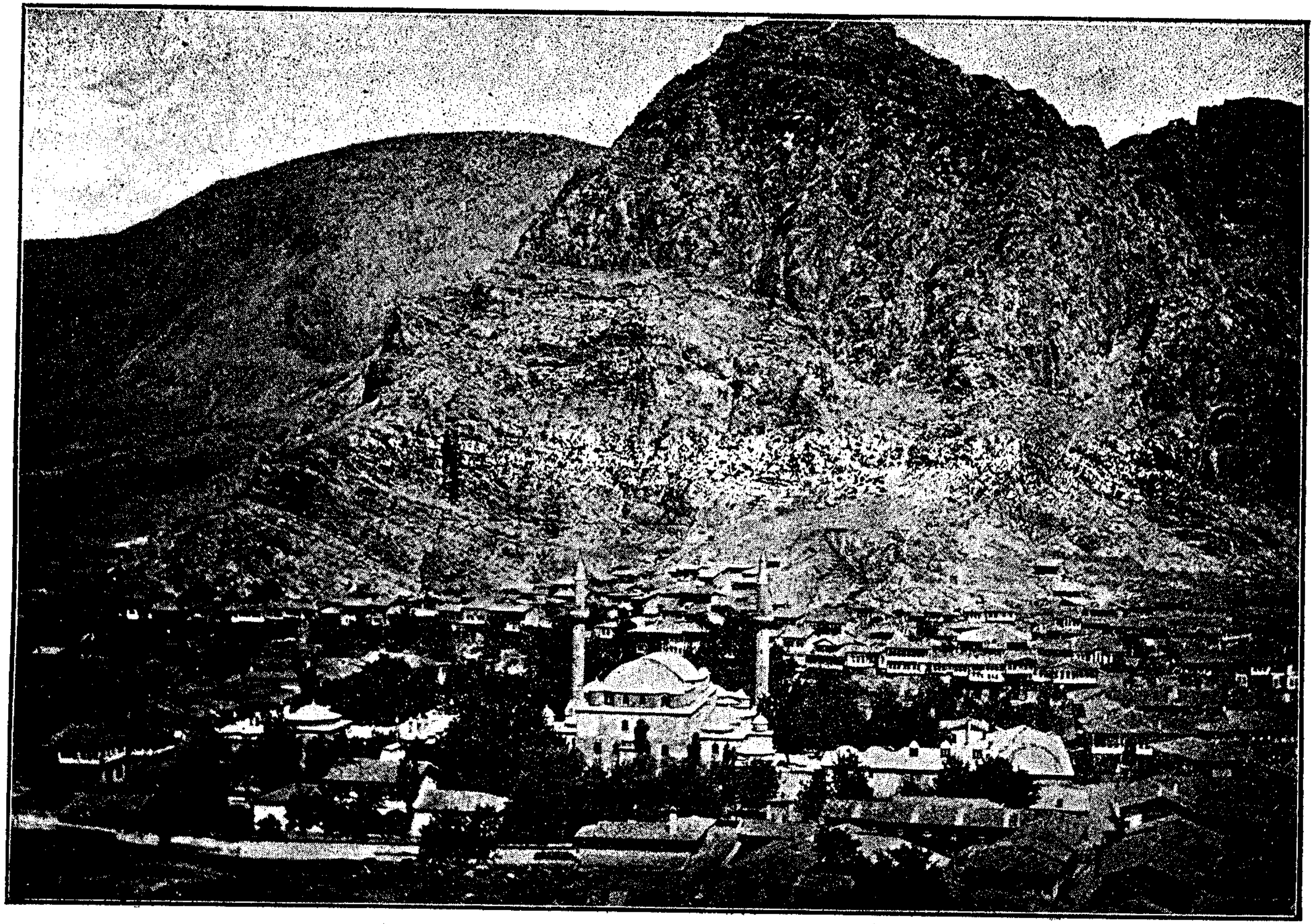

سلاطین عثمانیه‌دن غازی سلطان بایزید ولی حضرتلری جامع شریفی

توقادك حكومت قوناغی جوارنده کچن سنه انشا ایدیلن ساعت قله‌سیله اماسیه مکتب اعدادیسی جداً ذکره شایاندر .

اجداد معالی نهاد حضرت پادشاهینك عهد سلطنتلرنده ولایتمز داخلنده وجوده کتیرلمش اولان مبانیٔ دینیه ومدنیهٔ جسیمه‌دن شهرمزده واقع اولوب الیوم درونده عساکرشاهانه اقامت ایتمکده بولنان طاش خان ایله اتصالنده‌کی جامع وحمامك هیئت عمومیه‌سی اویله آزهمتله وجوده کله بیله‌جك اعاظم آثاردن دکلدر . امثالنه‌وکندوسنك حجمنه نسبتله قبه‌سی غایت مرتفع وفقط انظار اطلاع ناسدن موقعاً مختفی بولنان شهرمزده واقع قلعه جامعی دخی بر طرز دلنشین ورصین اوزره یاپلمشدر .

اماسیه‌ده‌کی بایزید جامع شریفنك حائز اولدیغی جسامت وطرز معماریسنده مشهود بولنان آثار نفاست ومهارت کرچکدن عیون نفایس پسندانی قاشدیره‌جق بر مرتبه‌ده‌در . توقادده‌کی علی پاشا ومیدان جامع شریفلری دخی جسامت ومتانتلریله برابر بر لطافت معماریه‌یی حائزدر .

آل سلجوق زمانلرنده شهرمزده وجوده کتیرلمش اولان مبانیٔ عتیقه ونفیسه‌یه کلنجه بونلردن دیوریکی قضاسنده ودیکرلری ده مرکز ولایتده‌در . مبانیٔ مذکوره‌نك کافه‌سی همان عین تقسیمات وترسیماتده هند ، عرب ، عجم طرز معماریلرینك امتزاجندن میدانه کلن سلجوق اسلوب معماریٔ مخصوصی اوزره انشا ایدلمشدر .

بناءً علی هذا هر بری ایچون آیری آیری تعریفات وتوصیفاته کیرشمکه اوقدر لزوم کوره‌مز، بونلرك کافه‌سی تبریز وقونیه صنعتکارلرینك دست مهارت پیوستلری ایله وجوده کلمشدر . امت نجیبهٔ اسلامیه‌نك اعصار سالفه‌ده‌کی ترقیات علمیه وعمرانیه‌سنك کواه بی اشتباهی بولنان بومؤسسات خیریه اوقدر مکمل ومکلف ، کرفت وظریف اویمه وقبارتمه‌لی نقوش وخطوطله اودرجه مزیندرکه لطافت ونفاستلرینه طویولمیان بومبانینك قپولری اوکندن کچنلر ایچون اوحیرت افزا نقوش وخطوطك تماشاسنه ساعتلرجه وقف نکاه مفتونیت ایتمه‌مك قابل دکلدر .

آثار مذکوره‌نك جمله‌سی حقنده برفکر اجمالی حاصل ایدلمك اوزره بعضیلری حقنده براز تعریفات وایضاحات اعطاسنی مناسب کوردك :

شفائیه مدرسه‌سی

سلاطین سلجوقیه‌دن کیکاوس اول بن کیخسرو طرفندن انشا ایتدیرلمشدرکه اسمندن‌ده اکلاشلدیغی وجهله برمؤسسهٔ صحیه وشفائیه‌در ، بوبنای عظیمك یالکز خسته خانه دکل هم بر مکتب طبیه وهمده سریریات خسته خانه‌سی مقامنه قائم اولمق اوزره اول وقت یاپلمش ایدوکی قپوسی بالاسنده‌کی کتابهٔ تاریخیه‌دن اکلاشلمقده‌در . بنانك هیئت عمومیه‌سی بر شکل مستطیلی ارائه ایتدر اورته‌سنده بوش وآچیق برحولی واردر . بنایی بوحولینك درت جهتنده طاش ستونلر اوزرینه اعمال اولنمش متین کمرلرله بوکمرلرك آلتنه یاپلمش برطاقم حجره‌لر تشکیل ایدر . ستونلر صاغلام مرمردن کمرلری ایسه ١٦٩ سانتیمتره طول و ٩ سانتیمتره عرضنده غایت طیانقلی وشکللری مستطیل طوغله‌لردن وجوده کتیرلمشدر . رسمده دخی بردرجه‌یه قدر کوزه چارپیورکه بنانك طیش قپوسی اوزرنده آتیده‌کی عبارهٔ تاریخیه محرردر « امر بعمارة هذه الدار الصحه السلطان ظل الله فی العالم ادام الله ایامه عز الدنیا والدین رکن الاسلام والمسلمین سلطان البر والبحر تاج آل سلجق ابو الفتح کیکاوس بن کیخسرو برهان امیر المؤمنین فی تاریخ سنه اربع عشر ستمائه » آنف البیان ستونلرك آباق تعبیر اولنان باشلقلری دخی غایت ظریف ونظربا اویمه‌لرله مزین وبو نقوشك اورته‌لرنده برشکل دائروی ایچنده علو قدر ومزیت علمی متضمن عبارات لطیفه محرردر .

حجره‌لرك قپولری اوستنده ودیوارلرنده دخی قبارتمه اوله‌رق تحصیل علوم وفنونك علو قدر وشاننه دائر برطاقم آیات کریمه واحادیث شریفه وکلام کبار کوریلور .

حجره‌لرك بریسی‌ده بودار الخیرك بانیسی اولان کیکاوس اول بن کیخسروك تربه‌سیدر . قبه‌سی شکل مخروطی اوزره یاپلمش ودرون وبیرونی چینی نقوش وکوفی خطوطله دوناتلمشدر . تربه‌نك قپوسی بالاسنده‌ار زرلرینه چینی ایله قبارتمه خطوط منقوش اون درت پارچه طوغله‌نك ترکیبندن وجوده کلمش بش متره طقسان سانتیمترو طول وقرق بش سانتیمترو عرضنده برلوحهٔ تاریخیه موجود اولوب خطوط مذکوره آتیده‌کی عبارهٔ لطیفه‌یی حاویدر .

[لقد اخرجنا من سعة القصور الی ضیق القبور یا حسرتاه ما اغنی عنی مالیه هلك عنی سلطانیه تحقق الانتقال وتبین الرحال عن کل ما اوشك الزوال فی الرابع من شوال سنه سبع عشر وستمائه]

بولوحهٔ تاریخیه ایله قپونك اره‌سنده ایچه برفاصله قالیورکه بوفاصله‌ده دخی برطاقم چینی وطاش اوزرینه قبارتمه‌لی کوفی خطلرله مزیندر . ایشته بوفاصله‌درونده وقپونك اوزرندن برآز

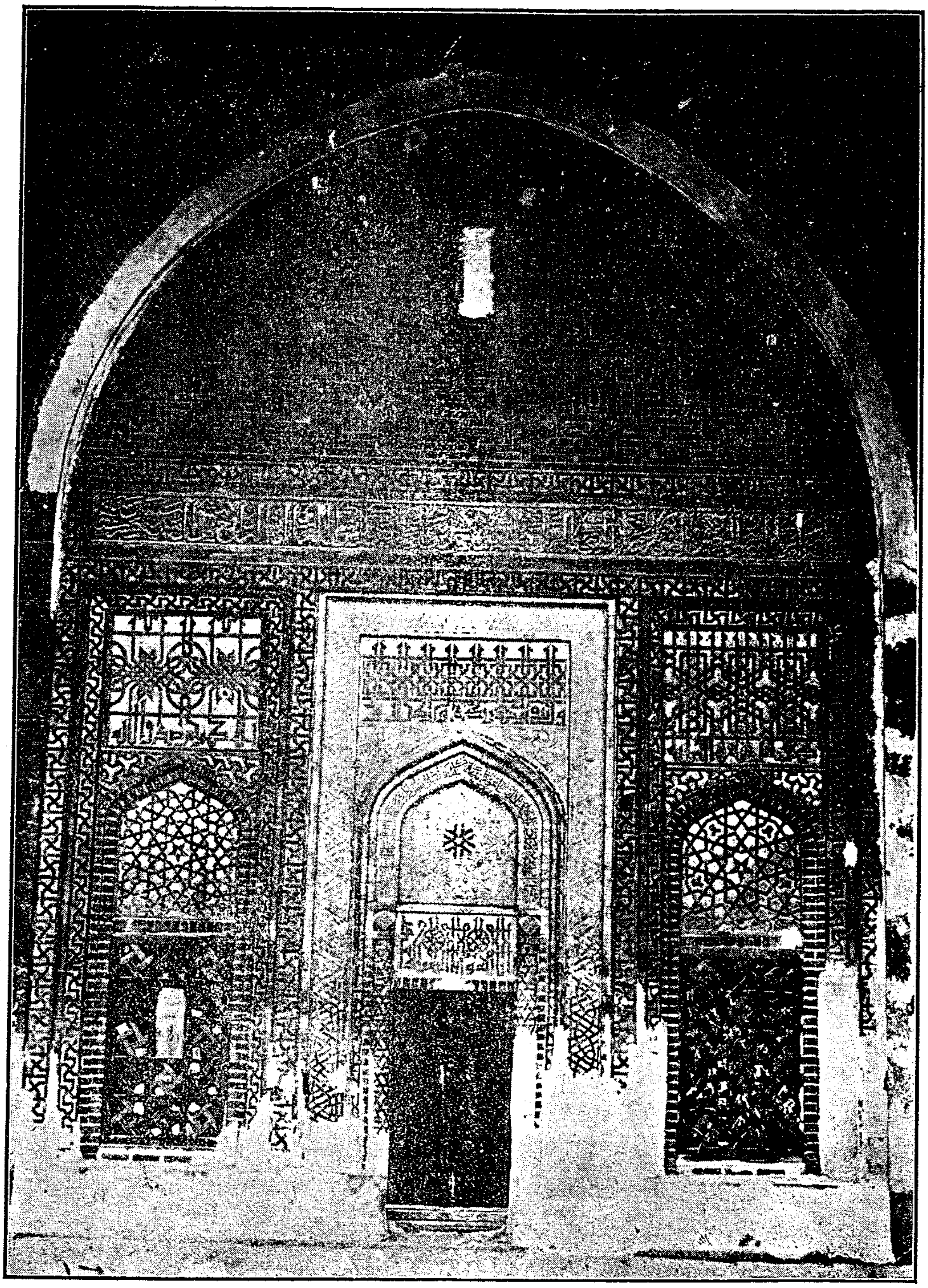

سیواسده شفائیه مدرسه‌سنده مدفون ذواتك تربه‌سی

بوقاريسنده خط كوفى ايله [كل من عليها فان ويبقى وجه ربك ذوالجلال والاكرام صدق‌اللّه] محرر اولديغى كبى قپونك ايكى جانبنده‌كى ديوارلرده‌ده خط كوفى ايله يازلمش اولان او آيت جليله مصادف نظر اعتبار اولمقده‌در . [۱] ينه قپونك اوستنده نصف دائره ايچنده طوغله اوزرينه اعمال اولنمش تيرشه چينى ايله ابيات آتيهٔ فارسيه تحرير ايدلمشدر . [در جهان شاهان بسى بودندكز كردون ملك تيرشان پروين كسل بودوسنان جوزا نكار بنكريد اكنون بنات النعش وار از دست مرك نيزهاشان شاخ شاخ و تيرهاشان تارتار ...] تام قپونك اوزرنده دخى [انا لله وانا اليه راجعون] آيت كريمه‌سى يازيليدر .

اشبو تربه‌نك قپوسنك ايكى طرفنده بر پنجره واردر . قپويه توجه اولندقده صاغ جانبه دوشن پنجره‌نك زيرنده ينه چينى ايله [عمل استاد احمد ....] كلماتى كوريليوركه بوندن ده اثر نفيسك اسلام بر صنعتكار بلند اقتدارك محصول دست مهارت اعجازكارانه‌سى اولديغى اكلاشيليور .

تربه‌نك داخلنه كيرلدكده برقاچ مرقد كوريلور . بونلردن بريسى كيكاوس بن كيخسروك مرقد محترمليدر ديكرلرينك‌ده سلجوقى عائله‌سنه عائد اولملرى ملحوظدر . بو مزارلرك صندوقه‌لرى وقنديله برطاقم چينى خطوط ونقوش ايله تزيين ايدلمش اولديغى اكلاشيليورسه‌ده حيفكه بوچينيلرك پك چوقلرى ضايع وتلف اولوب يالكز غير منتظم برمقدار پارچه‌لرى قالديغى مع التأسف كورلمكده‌در . بوچينيلرك كيره‌ميد اوزرينه قبارتمه صورتيله غايت مصنع وماهرانه بر صورتده اعمال ايديلمن وشمدى امثالى دنيانك هيچ بر جهتنده وجوده كتيريله‌مامكده اولان آثار نفيسه ونادره‌دن بولنديغى نظر دقته آلنيرسه بونلرك دست تخريب وضياعدن مصون قالمامسى نه درجه‌لرده شايان اسف اولديغى تقدير اولنور .

مراقد مذكوره‌دن بريسنك‌ده ييلديرم بايزيد خان حضرتلرينك شهزادهٔ عالى نژادلرى شهيد سعيد ارطغرل بك مرحومك قبر عاليلرى اولديغى روايت اولنه‌كلمكده ايسه‌ده بو روايتى تأييد ايده‌جك بركونا خطوط وعباراتك موجود اولمامسى ، سزاوار تأسفدر . بسط وتمهيد ايديلن تعريفات وتوصيفات بوتربه‌نك دارالشفا درونده‌كى حجره‌لردن برى اولديغنى اونوتديرمسون بوتربهٔ نادره‌يى احتوا ايدن مذكور دارالشفا اليوم شفائيه مدرسه‌سى ناميله

---

[۱] غايت كرفت خط كوفى ايله محرر اولان بو يازيلرك حلى خصوصنده ، خطوط عتيقه‌ده صاحب وقوف واختصاص بولنان ولايت معارف محاسبه مأمورى رفعتلو محمد رشاد بكك خيلى همتى كورلمشدر .

معنوندر . اساساً دارالطب وخسته خانه اولمق اوزره بنا وانشا ایدلمش ایسه‌ده تیمور وقعهٔ منحوسه‌سی بونلرك هردرلو تشکیلات وترتیباتنی زیر وزبر ایتمشدر . وقتیله تیمورلنكك صدمهٔ تخریبنه اوغرایان بتون مبانئ نفیسهٔ عتیقه لطائف ورونق اصلیلرینی بك زیاده غائب ایتدكلری حالده شایان شكراندركه یالکز تربهٔ مبحوثه اولدقجه رونق اساسیه‌سنی محافظه ایده بیلمشدر .

سلاطین عظام عثمانیه حضراتی اویله براثر بهتر خیرك معطل وكوندن كونه مشرف خراب اولمسنی تجویز بیورمدقلرندن ۱۱۸۲ تاریخلو قیودخاقانیه موجبنجه مدرسه‌یه قلب وتحویلی ایدلمشدر . الیوم بومدرسه‌ده بشیوزی متجاوز طلبه تحصیل علوم آلیه وعالیه ایله اشتغال ایتمكده‌در . بانیسنك قرا ومزارع موقوفه‌سی حاصلاتندن عبارت اولوب متولیسی معرفتیله جبایت ایدیلان وارداتی بواثر كزینك بروفق مطلوب ادامهٔ معموریتنه مع زیادة كافیدر .

چفته مناره

شفائیه مدرسه‌سنك قارشوسنده واقع اولان بومؤسسهٔ دینیه‌نك وقتیله شفائیه‌دن دها مصنع ومكمل اوله‌رق وجوده كتیرلمش بربناء عالی اولدیغی الیوم پارچا قالان قپوسیله جبهه‌سنك برقسمندن اكلاشیلور . قپونك اوستنده وایكی طرفنده‌كی دیوارلرده اویمه‌لی وقبارتمه‌لی اودرجه ظریف ولطیف خطوط ونقوش واردركه جداً هو شربا واعجاز نمادر . لطافت ومكملیت معماریه‌سنه طوبولمیان بوقپونك اوزرنده طوغله ایله اورولمش وطوغله‌لرك ارەلری چینی ایله تزیین ایدلمش ایكی مناره واردر ایشته بومناره‌لرك وجودی دارالخیرك بین الاهالی چفته مناره‌لر دیو اشتهارینه سبب اولمشدر .

بومدرسه‌نك احادیث نبویه تدریسنه مخصوص اولمق اوزره تأسیس ایدلدیكی روایت اولنه كلمشدر . قپونك اوزرنده عرب اصولنده تزییناتله ممزوج وخط كوفی ایله محرر آیات كریمه واحادیث شریفه مشهوددر بونلردن بشقه آتیده‌كی عبارهٔ تاریخیه دخی محكوكدر :
[امر بعمارة هذه المدرسة الصاحب الاعظم ملك الملوك الوزراء فی العالم شمس الدنیا والدین محمد بن محمد صاحب الدیوان خلدالله دولته فی سنة سبعین وستمائه] بوندن اكلاشیلوركه بومؤسسهٔ عالیه سلاطین سلجوقیه وزراسندن بریسنك یادكار خیریدر .

قپودن ایچرو عطف نظر اولندقده خیلیجه واسع برمیدانلق كوریلوركه بونده بنانك

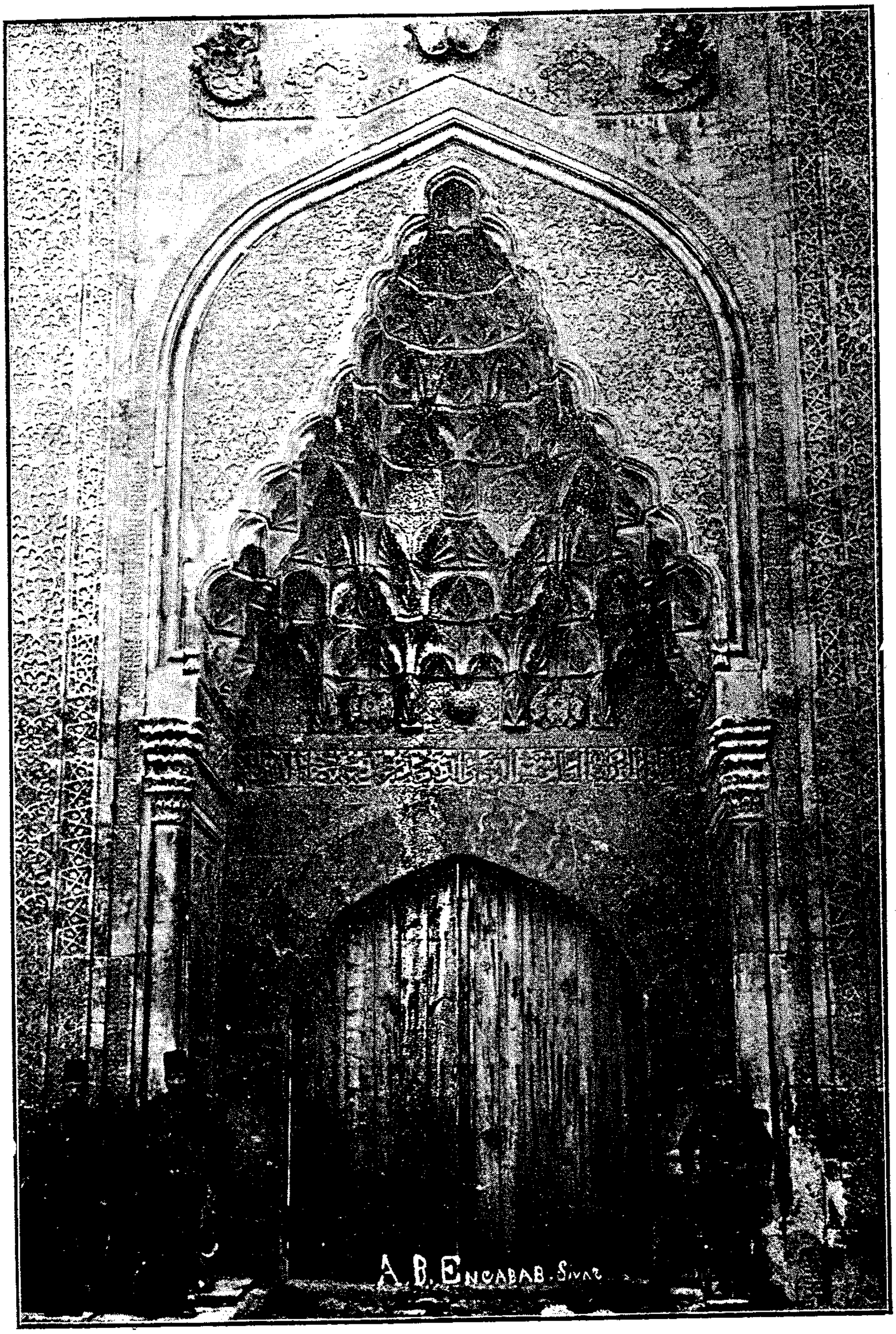

سيواسده واقع دارالحديث مدرسه سنك قپوسی

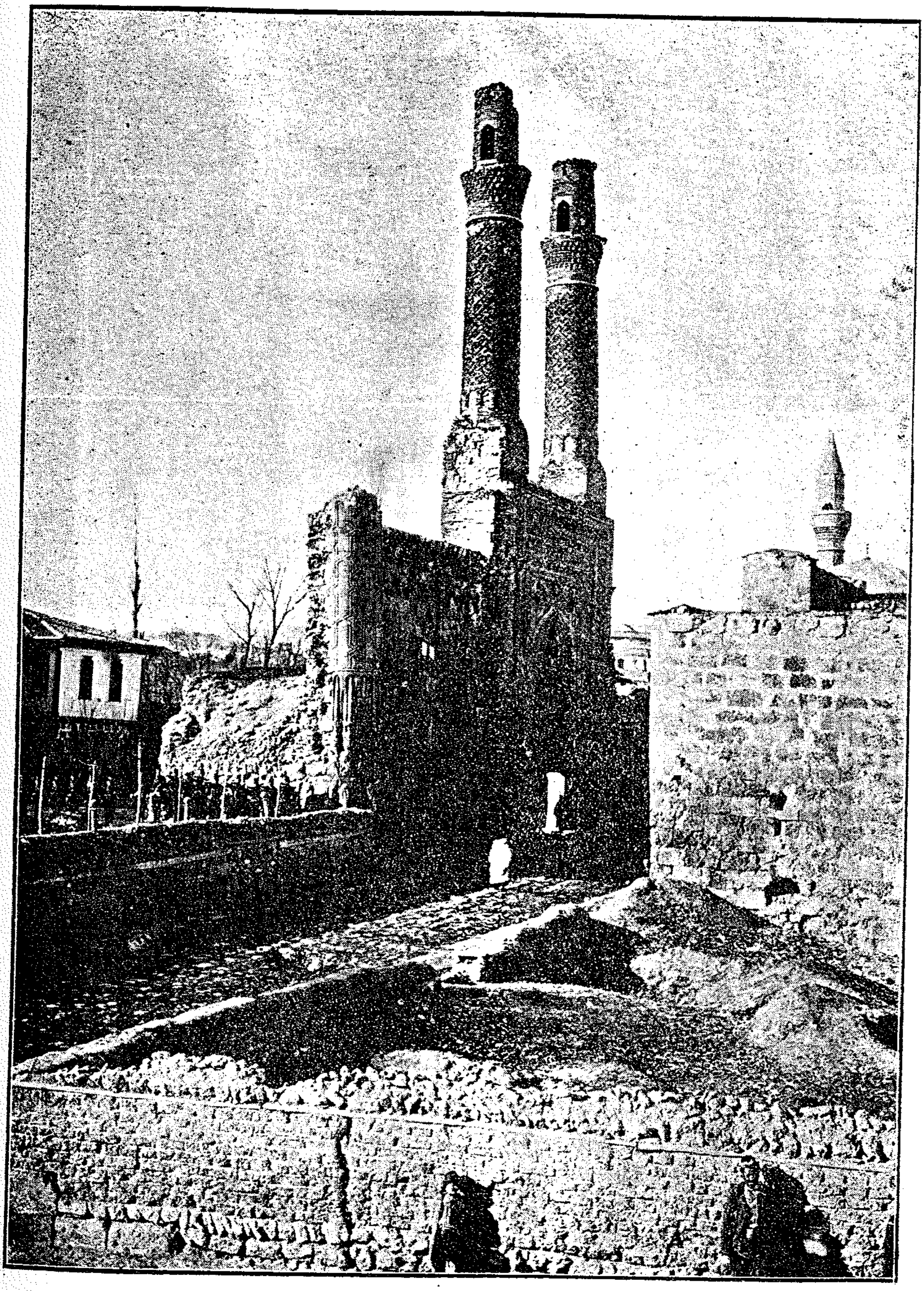

سيواسده واقع دارالحديث مدرسه سى

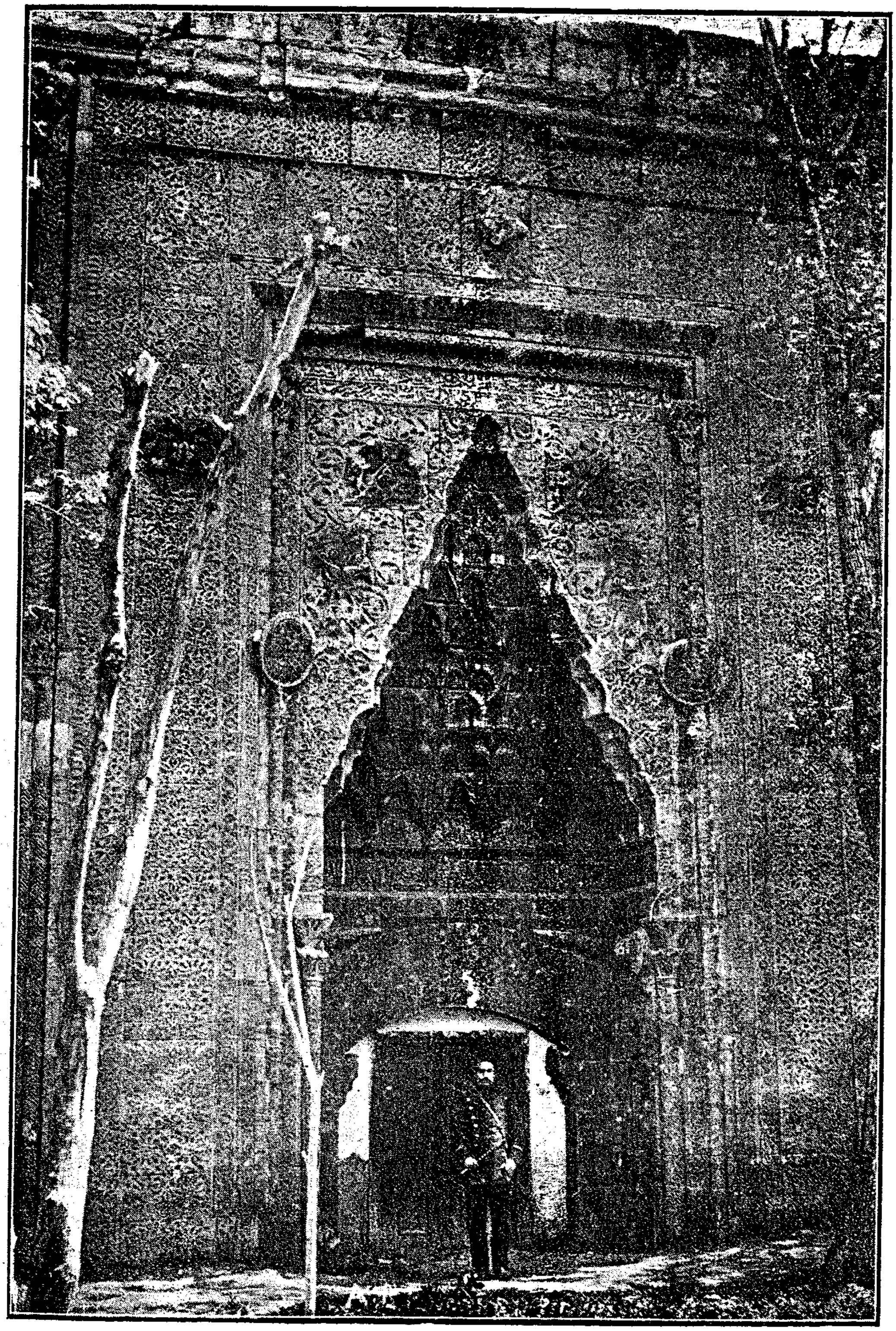

سیواسده حاجی مسعود مدرسه سنك قپوسی

وقتيله اوميدانلغك اطرافنى اشغال ايدن بر طاقم حجراتى وبر جامع شريفله برده وسعت لازمه‌يى حاوى بر دارالحديثى محتوى ايدوكى استدلال اولنمقده‌در . حولينك اطرافنى اشغال ايدن حجراتدن بعضيسنك خرابه‌لرى موجود ايكن بوندن يكرمى بش اوتوز سنه اقدم كاملاً هدم ايدلدكلرى روايت اولنمقده‌در . مذكور ميدانلغك بر جهتنده چند سنه اقدم معارف طرفندن بر صنايع مكتبى بناسى انشا اولنمش سه‌ده هر نصلسه مكتب كشاد ايدلمه‌مديكندن بناء مذكورده عساكر نظاميهٔ شاهانه اقامت ايتمكله قشله صورتنده استعمال اولنيور .

بروجيه مدرسه‌سى

بودخى سالف الذكر ايكى مدرسه‌يه ياقين بر موقعده‌در بونكده قپوسى پك نظر ربا بر صورتده منقش ومزيندر قپونك اوستنده‌كى ديوارلرده علمك علو قدر وشانى ناطق آيات كريمه واحاديث شريفه محرردر بو يازيلرك اوزرينه اول وقت طلا ايدلمش اولان آلتون يالديزلر اليوم باقى ونظر تقديرى جالبدر . بو بنا دخى شفائيه مدرسه‌سى كبى اورته‌سى آچيق بر حولى وبو حولينك اطرافنه طاش عمودلر اوزرينه معمول بر طاقم متسلسل كمرلرله بو كمرلرك تفريق ايلديكى محللره ياپيلان حجره‌لردن تركب وتشكل ايتمشدر . عمودلرك باشلرنده دخى علم وفضلك شرف ومزيتنى مبين آيات منيفه واحاديث شريفه يازلمشدر .

بانيسى اولان غازى مظفر الدين حضرتلرى قپودن ايچرو كيرلدكده صول طرفه دوشن تربهٔ مخصوصه‌ده مدفوندر . بو تربه‌نك اقسام داخليه‌سى سراپا غايت مصنع چينيلر ويازيلرله بر صورت فوق العاده‌ده وقتيله تزيين ايدلمش اولديغى شوراسنده بوراسنده قالمش اولان پارچه‌لردن اكلاشلمقده‌در . بو بناى نفيس دخى ايلك اول تيمورلنكك قهر وتخريبنه اوغرامق صورتيله لطافت وزينت اصليه‌سنى غائب ايلمشدر .

جبهه ديوارينى تزيين ايدن خطوط محكوكه‌دن [بنا هذه المدرسة المباركه فى ايام السلطان الاعظم غياث الدنيا وابو الفتح كيخسرو بن قلج ارسلان خلداه ملكه العبد الضعيف المحتاج الى رحمة ربه الغفور المظفر . . . . غفر الله له ولوالديه ولجميع المسلمين فى شهور سنة سبعين وستمائه] عبارەسى بو بناى بديعك بانيسنى وتاريخ بناسنى وضع انظار علانيت ايديور . طيش قپودن كيرلدكده اول امرده اصل بنايه مدخل ولان اوفق بر اراه‌لغه

تصادف اولنور . اورادنده بنانك وسطنی تشكیل ایلیان آچیق وكنیش حولی‌یه كیریلور . مدخلك اوزرنده صوك درجه مصنع واعجازنما برقبه موجودركه بوقبه حلزونی اوچ صره طاشـك یكدیكریله امتزاجندن وجوده كلمش وپك دقیق حسابات هندسیه اوزره یاپلمشدر .

كوك مدرسه

بومدرسه دیكر ابنیۂ عتیقه‌نك هپسندن زیاده معموریتنی محافظه اتمشدر . قپوسی اطرافنده‌كی نقوش هرنه قدرچفته مناره قپوسی قدر انجه ومكلف دكلسه‌ده ینه پك ظریف ونظربادر . قپوسنك ایكی طرفنده مشهود اولان مناره‌لر بومؤسسۂ خیریه‌نك برده جامع شریفی حاوی بولندیغنی ایلك نظرده بیلدیریور .

سلاطین سلجوقیه‌دن غیاث‌الدین كیخسرو ثالثك وزراسندن (فخرالدین علی بن حسین) نام ذات طرفندن انشا ایتدیرلمش اولدیغی قپونك بالاسنده‌كی لوحۂ تاریخیه‌ده محكوك بولنان [عمر فی ایام دولة السلطان الاعظم شاهنشاه المعظم غیاث الدنیا والدین كیخسرو بن قلج ارسلان خلدالله دولته] عباره‌سیله بونك آزاشاغیسنده وقپونك اوزرنده محرر اولان [امر بعمارة هذه المدرسة المباركه فی ایام دولة لسلطان الاعظم شاهنشاه المعظم غیاث الدنیا والدین كیخسرو بن قلج ارسلان خلدالله دولته الصاحب الاعظم الدستور المعظم ابوالخیرات والحسنات فخر الدولة والدین علی بن الحسین احسن الله عاقبه فی غره محرم سنه سبعین وستمایه] عباره‌سی افهام ایدیور . دها اشاغیده‌ده [عمل استاد كالویان القونوی] عباره‌سی مسطور ومنقوشدر . بو بنای عالینك درونه كیریلوركن اولا اوفق بر قبه‌یی احتوا ایدن برارالغه دخول اولنور . بو قبه دخی حقیقةً جالب حیرت وتقدیر بر درجه‌ده مصنعدر . اندنصكره اصل بنانك وسطنی تشكیل ایلیان كنیش حولی‌یه كیریلور مذكور آرالغك صاغ جانبنده بولنان جامع شریفك جدران داخلیه‌سی وباخصوص محرابی غایت صنعتكارانه برصورتده چینی اوزرینه آیت الكرسی وجامع شریفه مناسب سائر عبارات مقدسه محرر بولنمش وبونلرك جمله‌سی خط كوفی ایله ثبت موقع احترام قلنمشدر .

بوجامع شریف حجماً اوقدر بیوك اولمامغله برابر درونده‌كی تزیینات معماریه كرچكدن هوشربا وانشراح بخشادر . بومؤسسۂ خیریه دخی دیكرلری كبی اورته‌سی بوش برحولی

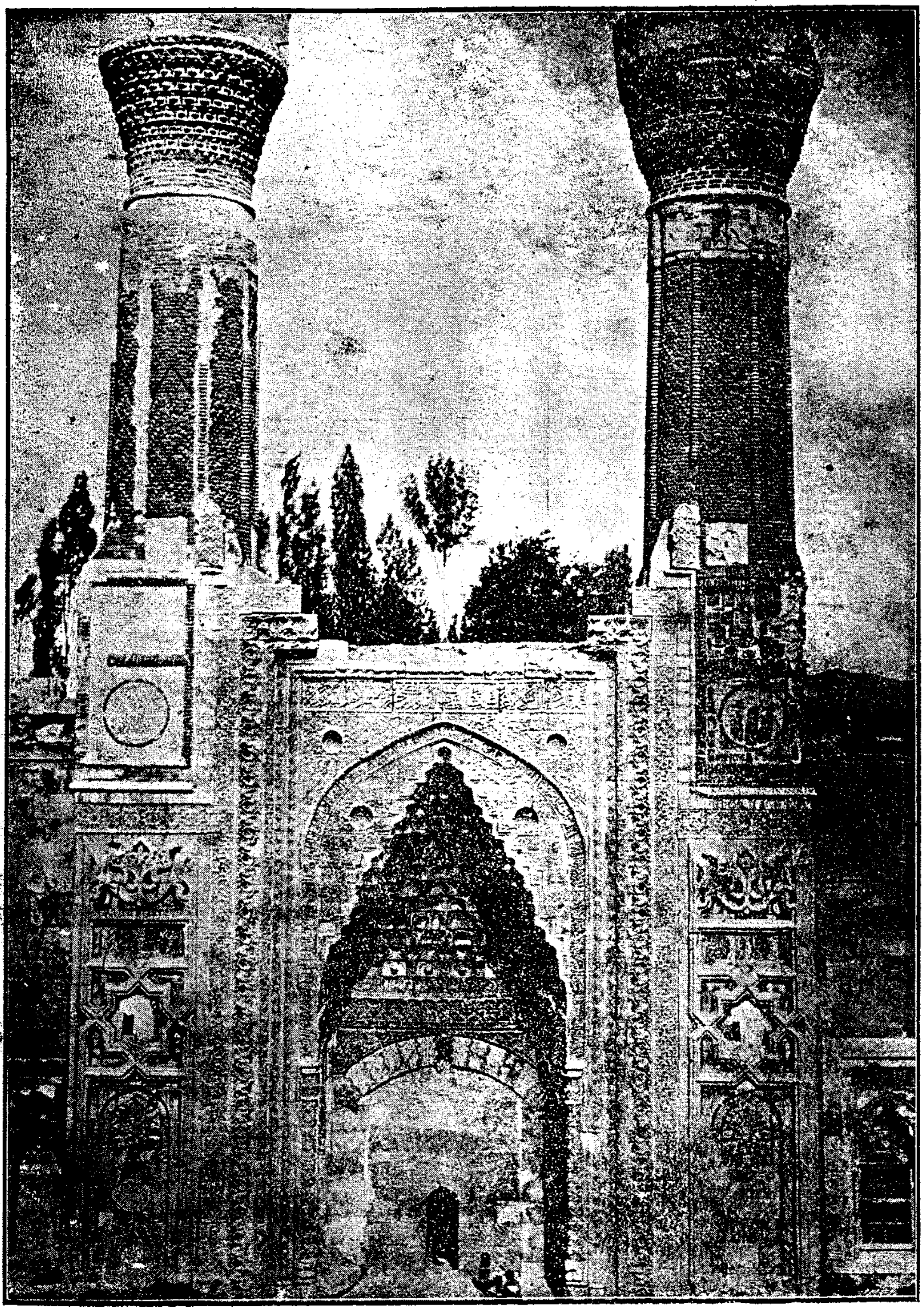

سیواسده واقع صاحبیه مدرسه سی

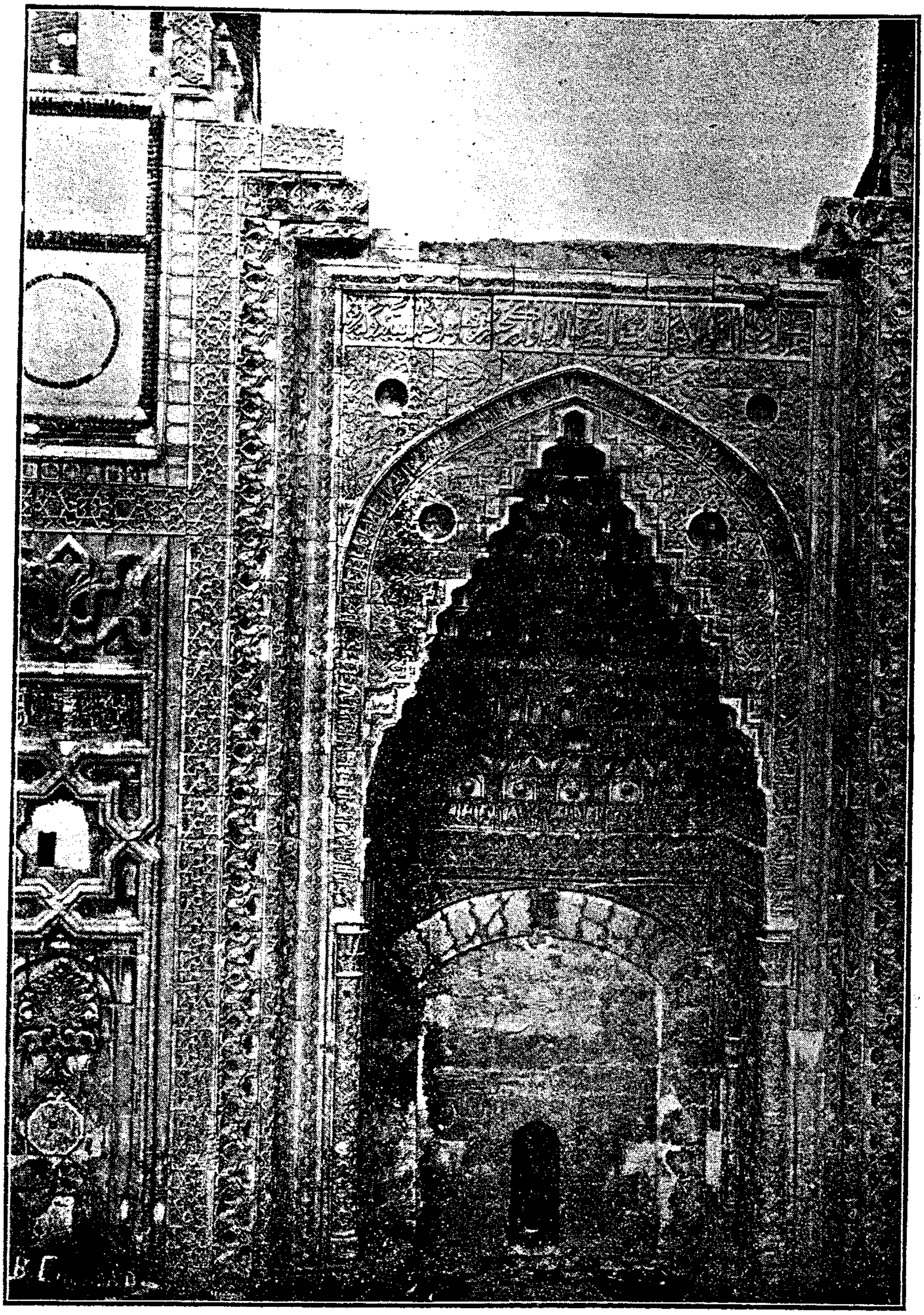

سیواسده واقع صاحبیه مدرسه سنڭ قپوسی

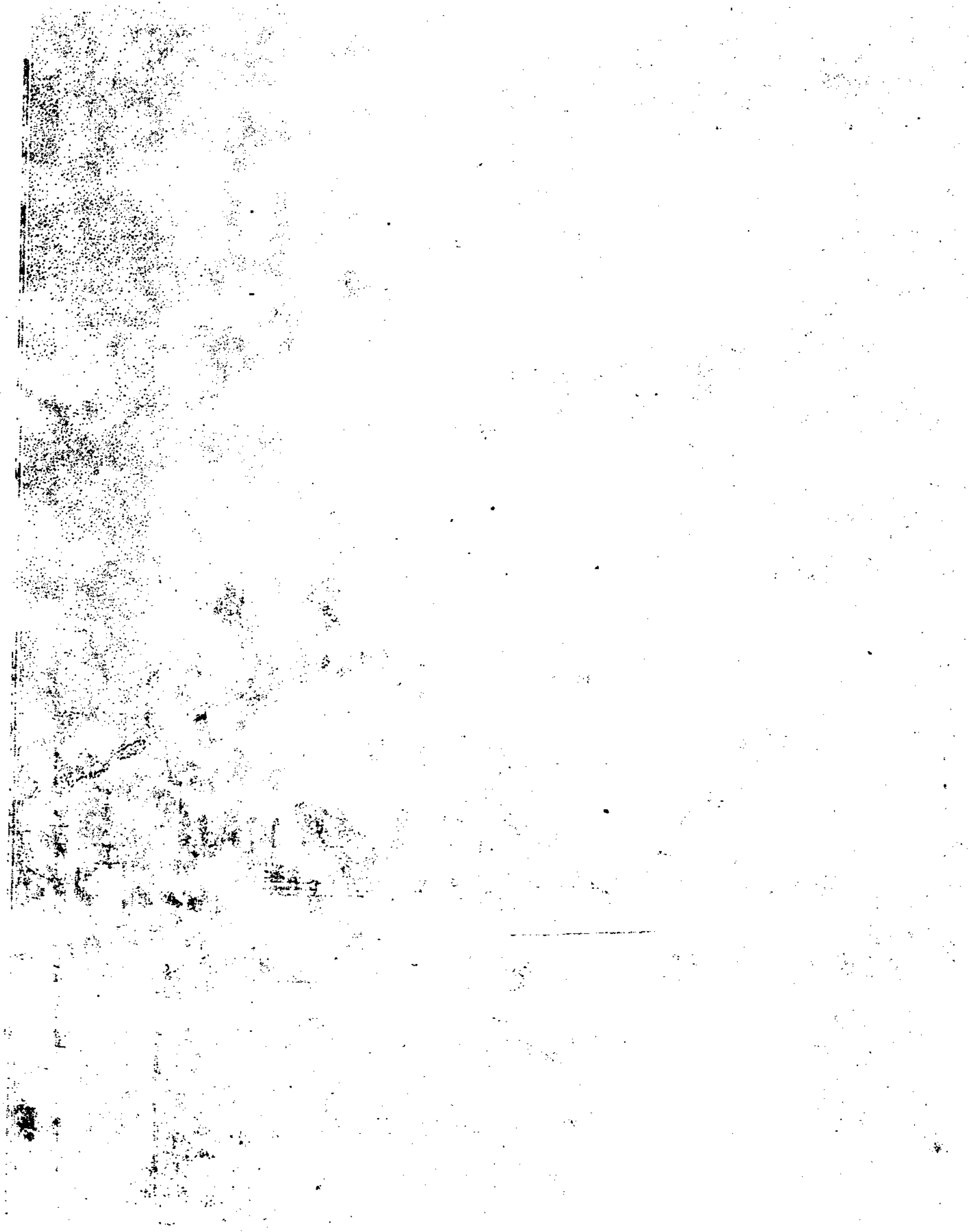

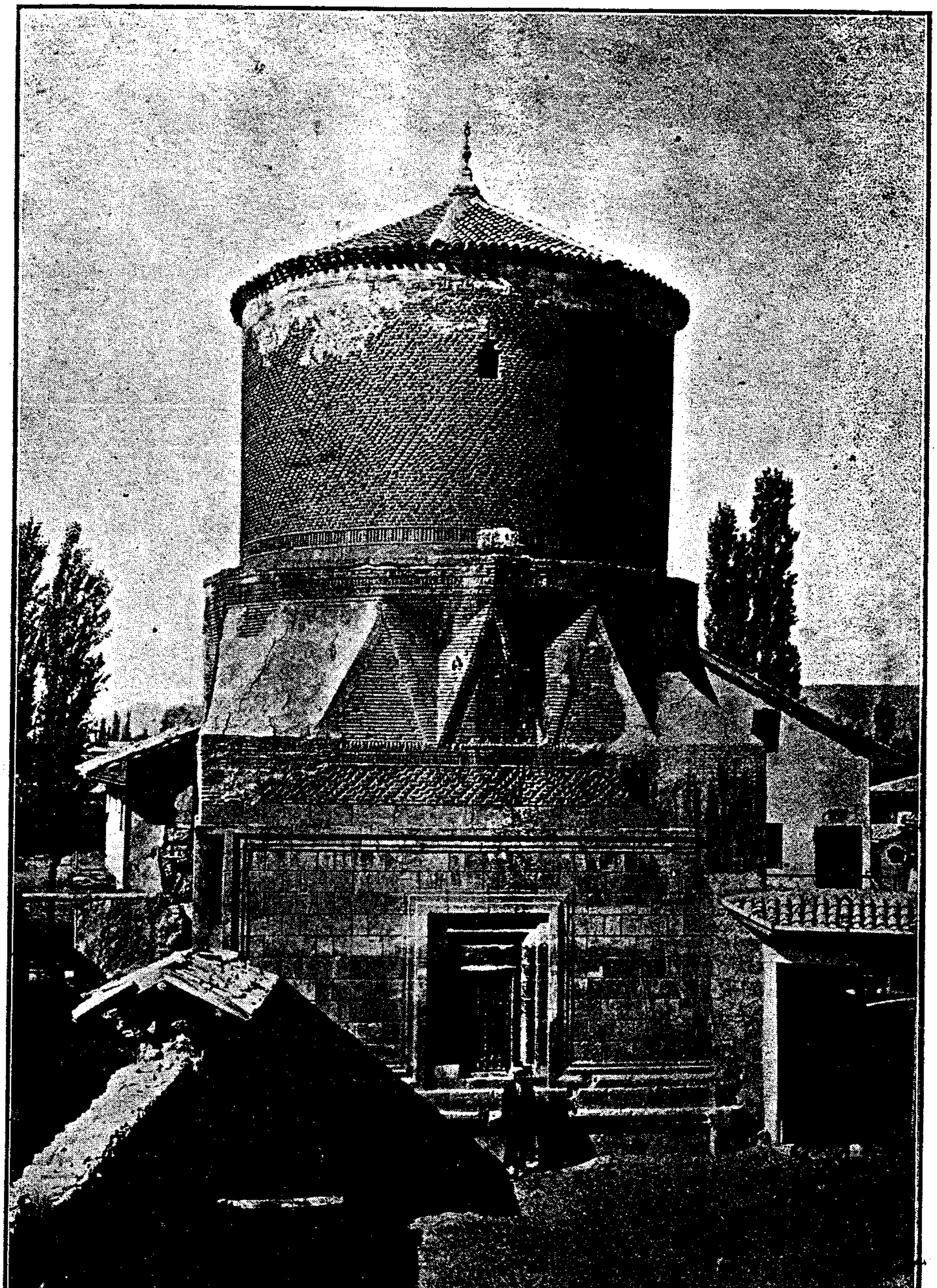

سیواسده واقع کوجك منارەنام تربەنك منظرۀ خارجیەسی

اطرافنه مرمر ستون اوزرینه اورولمش کمرلردن وجوده کلمش مستطیل الشکل بر بنای معظمدلا . هرنقدر بوانموذج بدایع آثار دخی تیمورك دست تخریبنه اوغرامامش دکلسه‌ده اوبرلرینه نسبتله معموریت اصلیه‌سی ینه اوقدر رخنه‌دار اولمامشدر . بوراسی الیوم سیواسك الکمعمور برمدرسه‌سیدر .

کوچك مناره

جسیم برتربه‌دن عبارتدر بوکا کوچك مناره نامنی ویرمه‌مز بین‌الآحاد بوعنوانله یاد اولنه کلدیکنه مبتنیدر . بو بنای عالی سلاطین سلجوقیه‌نك شهرمزده موجود سائر اثرلرینه نسبتله بردرجه‌یه قدر تزیینات معماریه‌دن عاری ایسه‌ده جسامت ومتانتی حسیله ینه نوادر آثاردن‌عد اولنمغه سزاواردر . بوتربه‌نك طوغله‌دن معمول بولنان قبه‌سی سطح زمیندن اون التی بچق متره ارتفاعنده‌در بوتربه دخی معماران سلاجقه‌نك دست مهارتپیوستلریله ساحه آرای وجود اولمش ودرونده سلاطین سلجوقیه‌نك اولاد اناثی نسلندن [شیخ حسن بك] نامنده ذی نفوذ برذاتك مدفون اولدیغی روایت اولنمقده بولنمشدر . فقط مشار الیهك تاریخ وفاتنه دال داخل وخارج تربه‌ده عباره وکتابه اولمیوب شوقدرکه قبری اوزرنده‌کی مجلا غرانیت طاشندن معمول صندوقه اوزرنده [وفات مرحوم مغفور .... سلطان شکوفهٔ شجرهٔ سعادت روضهٔ مملکت شیخ حسن بك نوراه] عباره‌سی مشهوددر .

شحنه کنبدی

بوکنبد یونمه‌طاشدن یاپلمش براثرظریف‌وبهتردر . شهرك جهت غربیه‌سنده درسعادت طریقی اوزرنده‌در . خارجدن کلان بوجیلر بونك آلتنه واصل اولدقجه شهری مشاهده ایده‌مزلر . شهره یارم ساعت اولان ومملکتك شرقی جنوبیسنی احاطه ایلیان واسع اووایی تحت نظارته آلان برنقطه‌ده واقعدر . مثمن‌الشکل اولوب ارتفاعی آلتی بچق متره‌در ضلعلرندن هربرینك عرضی ایسه ایکی‌مترو یکرمی سانتیمترودر .

شرق طرفنده محراب شکلنده برجبهه‌سی وشماله ، شرقه ناظر ایکی‌ده پنجره‌سی واردر . آلتی یوزاون‌یدی‌سنهٔ‌هجریه‌سنده سلجوق رجالندن حسن بن جعفر طرفندن انشا ایتدیرلمش اولدیغی اوزرنده محکوك اولان [اللهم اغفر لصاحب هذه‌القبه العبد الضعیف المحتاج الی

رحمتهاه تعالى الحسين بن جعفر في تاريخ سبع عشر وستمائه] عبارەسندن آكلاشلمقدەدر . اسكی زمانلردە ضابطه مأمورلرینه شحنه دینلدیكنه باقیلیرسه بوكنبدك امور انضباطیهٔ بلدەیه نظارت ایدن مأمورلرك ارامكاهی اولدیغی استدلال اولنیور . بوكوزل اثرك برطرفی یكچن سنه ییقلمش ایسەدە معارف نظارت جلیلەسی طرفندن ویریلان مأذونیت اوزرینه یاقینده معارف ادارەسنجه هیئت اصلیەسنه موافق برصورتده اجرای تعمیری مقرردر .

دیوریكی جامع كبیری

رسمنك تماشاسندن نمایان اولدیغی اوزره بو مؤسسهٔ مقدسه ، اعظم مبانیٔ نفیسەدندر . هند، عرب وعجم اصول معماریسنك امتزاجندن متحصل طرز مشهور سلجوقی اوزره اعمال اولنمش اولان بو بناء نظر ربا جسامت واسلوب معماریسنده مشهود ظرافت ومكملیت جهتیله همان مركز ولایتدەكی آثار سلاجقەنك عمومنه ترجیحه سزادر . بو بنانك قپوسنی ارائه ایدن رسمده كوریلان مأثر فوق العادهٔ لطافت ونفاست ، تزیینات داخلیەسنك تعریف وتوصیفدن مستغنی اولدیغنه شاهددر . بانیسی (احمد شاه بن سلیمان شاه) نامنده برذات اولوب ٦٢٠ كسور سنهٔ هجریەسنده بنا ایلدیكی بعض محللرندەكی خطوطدن وعلاءالدین كیقباد اولك هنكام سلطنتنده زینت آرای ساحهٔ امكان اولدیغی قپوسی اوزرندەكی محكوكاتدن اكلاشیلیور . بو اثر انفس دینینك لطافت وظرافت اصلیەسنی ادامه ایدەجك برصورت مكملەدە تعمیر وترمیمی ایچون یوز بیك غروشك صرفنه ارادهٔ كرامت عادهٔ حضرت خلافتپناهی شرفصدور بیورلمش اولدیغی جهتله بمنه الكریم بوسنه ظرفنده بونكده تعمیراتنه مباشرت جملهٔ مقررات ولایتدندر .

دیوریکیده واقع جامع کبیرک قپوسی

طرق ومعابر

يوللر برالكانك طمارلری مثابه‌سنده‌در . چونكه اومملكتك اقسامی بيننده‌موارداتومبادلاتك تأمين اولنمسی ومركزندن انتشار ايدن آثار حيات وحركات ايله اطرافنك روحلانمسی آنجق يوللر واسطه‌سيله اوله‌بيلير .

دمير يوللری كبی حال كماله ايصال اولنمش طريقلره قياساً طرق عاديه هرنقدر نظر اهميتدن ساقط اولمش كبی كورينورسه‌ده حقيقت حالده بونلر دمير يوللرينك لوازم ضروريه ومعاونه‌سندن اولمغله بالعكس اهميتلری تزايد ايتمش وبونلرك طول وانتظاملرينك درجه‌سی مقياس ثروت ومعموريت عد ايدلمكده بولنمشدر .

دولت عليهٔ عثمانيه طرق عاديه‌نك لزوم واهميتنی بوندن ايكی يوز اللی ، اوچ يوز سنه اول نظر مطالعه‌يه آله‌رق زمان وسوقياتك احتياجاتيله متناسب واليوم آثار متباقيه‌سندن پوسته‌لريمزك مستفيد اولديغی بغداد جاده‌سنی كشاده موفق اولمش ايسه‌ده — بعض غوائل مهمه‌نك تأثيراتيله — بونك آرقه‌سی كلمه‌مشيدی .

والد ماجد كثير المحامد جناب شهرياری جنتمكان سلطان « عبدالمجيد » خان حضرتلرينك اواسط سلطنتلرنده ٣٥ كيلومترولق بروسه كملك طريقنه بدأ ايله امور نافعه‌يه تشبث اولنمش ايدی . فقط ينه ارايه بعض موانع كيرديكندن قرق سنه‌يه قريب برمدتده آنجق ٣٢٥٠ كيلومترولق يول ياپيله‌بيلمشيدی كه بونك ده تقريباً نصفی كچن ٩٩ سنه‌سنده زمان مسعدت نشان حضرت خلافتپناهيده اكمال اولنمشدر . بونلردن اك زياده قواعد فنيه‌يه مطابق اولانی ١٢٢ كيلو مترولق بيروت — شام طريقيدر .

اصل امور مهمهٔ طرقيه‌يه لائق اولديغی اهميت وفعاليتك عطفی مجدد قوای دولت ومؤيد سعادت مملكت شوكتلو غازی « عبدالحميد » خان ثانی افندمز حضرتلرينك دور دلارای فيض انتمای همايونلرنده ساحه‌پيرای حصول اولمش وبتون ولايات شاهانه اوروپادن جلب ايديلان مأمورين فنيه ايله طولديريله‌رك بانشا آته كرمیٔ تام ويرلمشدر .

ممالك محروسهٔ شاهانه اراضيسنك قابليت واستعداد فوق العاده‌سندن استفاده‌يه واسطه

اولەجق برچوق طرق عادیە ایلە برابر شمندوفرلر انشاسی ، قناللر کشادی ، نهرلرك قابل سیر سفائن برحالە افراغی ودها برچوق آثار نافعە احداثی نقاط عالیەسنە معطوف بولنان آمال قدسیت اشتمال ملوکانەنك حسن حصولنە براساس متین اولمق اوزرە حکمت وکیاست تاجدرانەلرینە بر نهایت تصور اولنەمیان پادشاهمز افندمز حضرتلری منحصراً ملکیە مهندسی یتشدیرمك اوزرە ٣٠٢ تاریخندە بردە مهندس مکتبی [١] تأسیس وکشاد بیورمشلردر .

ایشتە شوصوك سنەیە کلنجەیە قدر ممالك محروسۂ شاهانەدە بیکلرجە کیلومترولق یوللر یاپلمش وبونلرك حسن حالدە محافظەسنە دقت ایلە برابر برطرفدن ایجاب ایدن قسملرینك تبدیل واصلاحنە غیرت دیکر طرفدن مقدارلرینك تزییدینە حصر همت ایدلمکدە بولنمشدر . بوجملەدن اولمق اوزرە یالکز ولایتمزە عائد یوللرك مقدار طولی ایکی بیك کیلومترویی متجاوزدر . بوقدر یوللرك یالکز حسن محافظەسی دخی بیوك بر همت وفعالیتە وابستە اولدیغی حالدە مقدارلرینك چوغالتلمسی ایچوندە آیریجە شایستۂ تقدیر وتذکار مساعیٔ مشکل برانداز انە صرف اولنمقدەدر .

والیٔ پر معالیمز عطوفتلو رشید عاکف بك افندی حضرتلرینك امور عمرانیەیە معطوف بولنان همم کزیدۂ ولایتپناهیلرینك بیوکلکنی بحق اثبات ایدن مآثر مشکورەدن بری دە انشا واعمار طرق ومعابر خصوصندەکی موفقیات لائق التبجیل داوریلریدر . الیوم هنوز برسنۂ کاملەیی آزکچن زمان ولایتپناهیلرندە ١٤٠ کیلومترولق یول ایلە ٢٦٧ عدد بیوك کوچك کوپری تعمیر وانشا ایدلمشدر ، هلە خرپوت طریقندە وجودە کتیریلان وکتیرلمکدە بولنان اعمالات صناعیەنك اهمیت ومتانتی اودرجەدەدرکە ارە صرە تعمیر اولنمق شرطیلە عمرلرینك ابدی اولدیغنە انسانك قائل اولەجغی کلیر . عملۂ مکلفە تحققاتنك انتظام تام دائرەسندە جریانی یوللرك تکثیر وادامۂ معموریتنە عائد تدابیرك روحی مثابەسندە اولدیغی حالدە اونبش سنەدنبری هرنصلسە ولایتمزدە بونقطۂ مهمەیە رعایت ایدلمدیکیچون داخل ولایتدەکی طرق ومعابر حقیقةً خرابە یوز طوتمشکن نظر دقایقشناسیٔ جناب ولایتپناهی بومسئلۂ اساسیەیە دخی انعطاف اتمکلە مرکز وملحقاتدە بر قومیسیون مخصوص تشکیلنی امر وبوصورتلە عملۂ مکلفە تحققاتی انتظام مطلوب دائرەسنە ارجاع بیورمشلردر . والحاصل بوسنە طرق ومعابر حقندەکی تهیات واستحضارات

---

[١] (هندسە مکتب ملکیسی قلندی انشا) مصراعی تام تاریخدر .

صدر اسبق رفعت پاشا مرحومك واليلكندن صکره شمدی یه قدر ولایتمزجه امثالی مشهود اولمامش بردرجه‌ده واسع وجدی اولدیغندن بمنه الکریم یاقینده مباشرتی مصمم بولنان عملیاتك سایهٔ توفیقاتپیرایهٔ حضرت پادشاهیده اونسبتده بیوك مأثرمعموریت و موفقیته منجر اوله‌جغنی امید ایدرز .

ولایت داخلنده بولنان یوللرك اك مهملرندن بعضیلری حقنده بروجه آتی تفصیلات اعطاسنی مناسب کوردك ؛

صامسون حدودی ـ آماسیه ـ توقاد ـ سیواس ـ خرپوت حدودی

٤٠٨,٨٥٨ کیلومترو طولنده اولان بوخط ، یالکز سیواس ولایتنك دکل بلکه بتون آسیای عثمانینك اك مهم خطلرندن صاییله بیلیر . تجارت نقطهٔ نظرندن فوق العاده حائز اهمیت اولوب صامسوندن بغداده دوغری اوزانوب کیدن واناطولیٔ شاهانه‌نك اك مهم عروق حیاتیه سندن معدود بولنان اشبو طریق تجارت اوزرنده اجرا قلنان مناقلات تجاریه اوقدر کثرتلی ، او قدر اهمیتلیدرکه طریق مذکور سنه‌نك همان اکثر مواسمنده اثقال تجاریه یوکلی مرکب ، استر ، آت ، عربه دوه سورولریله طولی برحالده کورینور . هله توقاد ، اماسیه بازارلریله زیله ، مرزیفون ، چوروم ترلالرندن آقوب کلان حبوبات سیللری یول اوزرنده‌کی دقیق فابریقه‌لرنده تبدیل شکل ایله سیواس جوارندن کلان دیکر شعبات ایله‌ده برلشه‌رك عظیم بر ایرمق حالنده طاغری ، طاشلری آشوب صامسون لیماننه دوکیلورکه اشبو معاملات تجاریه وحرکات اقتصادیه طریق مذکورك نه‌درجه‌لره قدر حائز اهمیت اولدیغنی پك کوزل بر صورتده کوسترمکده‌در .

اشبو طریقك سیواس ـ خرپوت حدودی قسمنده متعهدلری واسطه‌سیله انشا ایدلمکده بولنان کوپرو واستناد دیوارلری پك زیاده متین بر صورتده یاپیلمقده‌در . طریق مذکور اوزرنده ١٧٤٠ راقملی دلکلی طاش موقعی بولنورکه بوراسی قیشین فورطنه‌لریله مشهوردر .

سیواس ـ قیصری

بو طریق سیواس ـ صامسون خطنك سیواسدن اعتباراً بشنجی کیلو متروسندن آیریلیر . وکسیك کوپری اسمنده ١٨ کوزلی کارکیر برکوپری ایله قزل ایرمقی کچدکدن

صوكره قيصرى‌يه دوغرو اوزانوب كيدر . بونك كذركاهنده ١٦٣٠ راقملى بوغون بوقوش اسمنده هله قيشين كچلمسى عدم الاحتمال درجه‌لرينه واران بر محل وارايدى. اخيراً نافعه نظارت جليله‌سندن آلنان مأذونيت اوزرينه محل مذكورده‌كى طريق كذركاهى تبديل اولنه‌رق ميلى خفيف ، طولى دها آز ، شمال غربى (باطى قره يل) روزكارندن مصون بر محلدن كچيرلمشدر . بوطريق دخى درسعادت پوسته‌سنك كذركاهى اولمسى جهتيله پك مهمدر .

سيواس — قره‌حصار — كره‌سون

بو طريق سيواسدن اعتباراً باشلايوب قوچحصار ، زاره ، صو شهرى مركزلرينه اوغرايه‌رق قره‌حصاره واصل ، بورادنده طربزون حدودينى كچه‌رك قره دكز ساحلنده بولنان كره‌سون شهرينه ممتد اولور .

سيواس — ارزنجان

سيواس — قره‌حصار خطى صوشهرينى كچنجه يوسف بك‌چفتلكى نام موقعدن برشعبه ويره‌رك ارضروم حدودينى بالمرور ارزنجان مركزينه واصل اولور . كرك بوطريق كركسه سيواس — قيصرى خطى طرق مهمهٔ عسكريه‌دندر .

سيواس — اردو خطى

بوده سيواس — قره حصار خطنك سيواس وقره حصار سنجاقلرى حدودينى قطع ايتديكى محلدن آريلوب قويلحصار ، حميديه ، قضالرى مركزلرينه اوغرايه‌رق طربزون ولايتنه كچر . بورادنده قره دكز كنارنده‌كى اردو مركزنده نهايت بولور .

توقاد — جلغورى — دونكسه — نيكسار — اونيه

بوخط توقاددن باشلايه‌رق وداٸما شمال استقامتنى تعقيب ايده‌رك ساحل بحرسياهده‌كى اونيه قصبه‌سنه قدر ايلرولر .

يكى خان — بوزغاد

سيواس — صامسون طريقى اوزرنده‌كى يكى‌خان قضاسى مركزندن باشلايوب داٸما كوزل

وخفیف میللری تعقیب ایله انقره ولایتی داخلنده‌کی یوزغاد شهرینه دوغرو دوام ایدر .

تجر — کرون — دارنده — حلب

سیواس — خربوت طریقنك ٢,٧٨٧ کیلو متروسنده‌کی تجر موقعندن آیریله‌رق جنوبه متوجهاً کرون ودارنده قصبه‌لرینه قدر ایلرولیان بوخط حلب ولایتی داخلنده‌کی مرعش شهرینه قدر تمدید اولنورسه آسیای عثمانینك قره‌دکز ساحلنده‌کی صامسون ایله آق دکز کنارنده‌کی اسکندرون کبی ایکی تجارتکاهك واناطولی شاهانه‌نك پك مهم برچوق موقعلرینك طوغریدن طوغری یکدیکرینه ارتباطنی تأمین ایدر . مرعشدن دارنده‌یه قدر هنوز یاپیلمه‌مش اولان قسم مذکوز انشا ایدلدیکی تقدیرده اسکندرون قصبه‌سنی صامسوندن باشقه کره‌سون ، اردو ، اونیه مرکزلرینه‌ده ربط ایتمش اولور .

اماسیه — حوضه — وزیرکوپری — بوی آباد .

بوخط اماسیه شهرینی سینوب لیمانه ربط ایتمك تصوریله انشا ایدلمش فقط هنوز ختام پذیر اولمه‌مشدر . سینوبدن بدأ ایله حوضه ، توقاد ، قره‌حصار ، الوجره مرکزلرینه اوغرایه‌رق ارضرومه واصل اولور عسکری برخط طربزون ولایتنك جسیم طاغلری آتکندن ومستور اراضیدن کچدیکی جهتله پك زیاده مهمدر . برقسمی یاپیلمش اولان مذکور خط هنوز اکمال ایدلمه‌مشدر .

اشبو یوللردن باشقه بر طاقم شعبه‌لر دها وار ایسه‌ده اهمیتلری ایکنجی درجه‌ده اولمغله یالکز بالاده محرر طریقلردن بحث ایله اکتفا اولنمشدر .

ولایت يوللرينك ٣١٨ سنه‌سی نهایتنده تنظیم اولنان جدولیدر

يوللرك اسملری	يولك عرضی	داخل ولايتده‌كی طولی	كوپری	٣١٨ سنه‌سی		استناددیواری	صرفیات	
				يول تعميری	كوپری انشا وتعميری	انشا وتعميری	عمله مكلفه يوميه‌سی	غروش
	مترو	كيلو مترو	عدد	كيلو مترو		مترو		
سيواس ـ يكی خان ـ توقاد ـ اماسیه ـ صامسون	٦–٨	٢٨٥,٣٠١	٣٢٠	٤٨,٣٢٣	٥٥	٢٦٤	١٦٨٦٨٤	٨٢٤٢٩
يكی خان ـ بوزغاد	٥–٧	٤٨,٥٦٨ .	١٢١					
سيواس ـ تجر ـ قنقال ـ خربوت	٥–٦	١٢٣,٥٥٧	٣٤	٨,٨٨٨	٢٦	٢٦٩٤	٣٤٦٦٠	٢٩٤٤٤٦
تجر ـ كرون ـ دارنده (حلب طريقی)	٧	١٣١,٢٨٧	١٥٧		٢			٣٦٢٥٦
سيواس ـ قيصری	٨	١٤٨,٦٧٩	٦٨٤	٠,٢٥٠	٣٩		٨١٢٤	١١٨٦٠
سيواس ـ زاره ـ طاشلی بورد ـ حميديه ـ اردو	٥–٨	٢١٢,٢٧٥	٤٣٢	١٨,٠٢٥	٤٠	١٦٢٦	٧٠٢٨٨	٢١٢٤٨
زاره ـ ديوريكی ـ عربكير	٥–٧	١٥٥,٦٧٠	٣٣٩	١٥,٤٢٧	٣٥	٣٩٨٥	٧٠٢٩٦	٣٥٧١٠
طاشلی بورد ـ اندرياس ـ قره حصار ـ كره‌سون	٥–٨	١٠٤,١١٠	١٧١	٦,٢٧٧	٢٣	٢١٠	١٥٨٦٨	٣١٨٩٩
قره حصار ـ ارزنجان (شعبه)	٦–٧	٣٨,٢٣٨	٤٦	١,٠٧٠	٧		٧٠١٢	
قره حصار ـ آلوجره	٦	٣٨,٠٠٠ (١)	٩٧				١٧٢٦٠	
توقاد ـ جلفوری ـ دونكسه ـ نيكسار ـ اونيه	٦–٧	٨٠,١٥٠	٥٨	٢,٢٩٠	٦	١٤٥	٩١١٦	٢٤٦٤٩
جلفوری ـ اربعه ـ قواق	٦–٨	٩١,٧٢٠	٤٤	٢,١٢٧			٥٦٩٢	
دونكسه ـ اربعه ـ آماسيه	٥–٦	٣٥,٦٠٠	١٢					
تورخال ـ زيله ـ اماسيه	٥–٦	٦٦,٦٠٠	٢٩	٤,٤٢٤			١٤٥٢٨	٢٠٥٨
آماسيه ـ مجيداوزی ـ چوروم	٨	٧٣,٠٠٠	٢٨					
بوغازخان ـ لاديق ـ صامسون	٧	٤٤,٥٠٠	٤٩					

بوغازخان – مرزیفون – عثمانجق	٨	٨٣,٣٠٠	٣٢	١٩,٠٩٤	٥		٧٦٣٧٦	٩٣٣٦
چلتك – مرزیفون – چوروم	٨	٦٦,٠٠٠	١٠	١٠,٦١٦	٢٨	١٤	١٤٧٧٢	٣٢٠٠١
		١٨٢٦,٥٥٥	٢٦٣٨	١٣٦,٨١١	٢٦٦	٨٩٣٨	٥١٢٦٧٦	٥٥٢٠٩٢
سیواس سنجاغنده { چاملی بل قیش طریقی	٨–٦	٥,٧٧٢	٤					
سیواس سنجاغنده { سیواس – مرعاکم	٧	(٢) ٦,٢٨٥	٨					
سیواس سنجاغنده { سیواس – پرکینك	٧	٤,٥٦٠	١١					
حمیدیه شعبه‌سی } قره حصار سنجاغنده	٦	١,٠٥٠						
تورخال – زیله شعبه‌لری	٦–٥	٧,٤٣٠	١٢					
مرزیفون – مجید اوزی	٨–٧	(٢) ٤٧,٥٠٠						
حاجی خان – کموش معدنی	٥	(٢) ٦,١٥٠	١	٢,٨٠٠	١		١١٢٠٠	٢٠٠٥
حوضه – وزیرکوپری – بوی آباد	٨	(٢) ٦٢,٠٦٥	٢٨					
صامسون – قواق – اربعه	٧–٦	(٢) ١٦,٤٤٤	٣					
(حاجیلر طاغندن توقاد حدودینه قدر)	٧–٦	(٣) ٢٤,٠٠٠						
آماسیه – اربعه (توقاد حدودینه قدر)	٨	١٠,٠٠٠	١٨					
قولای چلتك شعبه‌سی (آماسیه‌ده)								
		٢٠١٧,٨١١	٢٧٦٨	١٣٩١١١	٢٦٧	٨٩٣٨	٥٢٣٨٧٦	٥٥٤٠٩٧
آلات وادوات اشتراسیله مصارف کشفیه وسائره								٨١٦٣٠
								٦٣٥٧٢٧

[١] بو یولك اون درت کیلومترولق قسمی اوزرنده عملیاته باشلانمشدر بوندن باشقه اون بش کیلومتروسی هنوز یاپیلمشدر .
[٢] برقسمی هنوز ختام بولمه‌مش اولان یوللر .   [٣] بو یول انشاآتنه هنوز باشلانممشدر .

٣١٨ سنهٔ رومیه‌سی نهایتنده ولایت یوللرینك احوالیله برسنه ظرفنده‌کی تعمیرات وسائره‌یی کوسترر دیکر برجدولدر:

اسامیٔ سنجاق	طول طریق متره	شوسه تعمیراتی: کلی متره	شوسه تعمیراتی: جزئی متره	صرفیات: عملهٔ مکلفه یومیه‌سی	صرفیات: غروش	ملاحظات
سیواس	٧٧٧٦١٠	٤١١٠٤	٦٢٣١	١٩٥١٤٤	٤٣٦٦٣٦	متعهدلره ویریلان ٣٠٥٧٦١
اماسیه	٥٩٩٤٣١	٦٦٤٣١		٢١٢٤٦٤	١١١٩٩٠	مأمورین موقته وسائره‌یه ١٣٠٨٧٥
توقاد	٣٦٠٩٧٠	٢٣٤٦	١١٩٥٢	٥٢١٦٤	٥٥٢٠٥	٤٣٦٦٣٦ ....
قره‌حصار شرقی	٢٧٩٨٠٠	٢٠٧٠	٩٤٦٧	٦٤١٠٤	٣١٨٩٩	
مجموعی	٢٠١٧٨١١	١١١٩٥١	٢٧٦٥٠	٥٢٣٨٧٦	٦٣٥٧٣٠	

اسامیٔ سنجاق	متعهدی واسطه‌سیله مکمل موجود بنده انشا اولنان کارکیر کوپری	متعهدی ایله یاپیلمش مکمل استناد دیواری	قاسیس	عملهٔ مکلفه ایله تعمیر اولنان کوپریلر	عملهٔ مکلفه ایله یاپیلان استناد دیوارلری	ملاحظات
سیواس	٢٩	٢٦١٦	٢١	٩٨	٥٤٨٩	اشبو انشاآت مصارفی دیکر جدولك صرفیات خانه‌سنه داخلدر
اماسیه			٢٣	٧٨	٨٤	
توقاد			١	٢٠	٣٣٩	
قره‌حصار شرقی			٤	٥٥	٤١٠	
یکون	٢٩	٢٦١٦	٤٩	٢٥١	٦٣٢٢	

سايهٔ معموريتوايهٔ حضرت خلافتپناهيده والئ ولايت بندهٔ خاص شهرياری عطوفتلو رشيد عاكف بك افندی حضرتلرينك هنوز برسنه‌يی بولان زمان ولايتپناهيلرنده ايفاسنه موفق اولدقلری تشبثات واجرا آت عمرانيه :

والئ مشاراليه حضرتلرينك نظر دقت مهامدانيلرينی الك اول جلب ايدن، ولايتك يوللری اولمشدر. بوبابده‌كی تدابيری دها مركز ولايت جليله‌لرينه مواصلتلرندن اول هنوز اثنای طريقده قرارلشديرمشلردی. چونكه ولايتك خصوصی يوللری دكل، عمومی والك ايشلك شوسه‌لری بيله خيلی سنه‌لردنبری اوقدر نظر اهميت وهمتدن دور طوتلمشيديكه كنديلری سايهٔ شاهانه‌ده هردرلو وسائل تسهيليه‌يه مالك بر والئ عاليشان بولندقلری حالده ينه يوللرده‌كی بوزوقلغك دركهٔ مؤسفه‌سی اثنای سفرده پك چوق مزاحم ومشكلاته تصادفلرينی موجب اولمشيدی. شوحالده ديكر ابنای سبيلك دوچار اولملری طبيعی بولنان مشكلاتك درجه‌سنی برفكر نصفتپروری ايله درحال مقايسه وتقدير بيورديلر. بناءً عليه بتون تبعهٔ شاهانه‌نك تأمين كمال استراحت ورفاهيتنه معطوف بولنان آرزوی عالئ جناب ولی نعمت اعظمی‌يه تحقيق اقتفا وامتثالی اخص مقصد عد ايدن والئ مشاراليه حضرتلری بالطبع شونقطهٔ مهمه‌يه نظر بی قيدی ايله باقه‌مزدی. علی‌الخصوص بر مملكتك استحصال معموريتی خصوصنده توسل اولنه‌جق وسائطك برنجيسی شبهه يوقدركه طرق مواردانتدر. بونك ايچون ولايتده اجراسنی تصور بيوردقلری مساعئ عمرانيه‌يی بر اساس متينه استناد ايتديرمش اولمق اوزره ابتدا يوللردن ايشه باشلاملری پك طبيعی برحال ايدی.

تشريف ولايتپناهيلری ايلك بهار موسمنه تصادف ايتمكله درحال عمليات طرقيه‌يه مباشرت اولندی. ايلك بهاروصوك بهار عملياتی ولايتك هرطرفنده اوقدر دقت وفعاليتله اجرا ايدلديكه جدول مخصوصندن دخی اكلاشيله‌جغی وجهله بو برسنه ظرفنده وجوده كلان اعمارات وانشا آت اولجه بش‌التی سنه‌ده ميسر اوله‌مامشيدی. ايضاحاتمزك براهين ماديه‌سی (طرق ومعابر) مقاله‌سيله اكا مربوط جدولده مندرج اولديغندن بوراده دها زياده تفصيلات اعطاسنه لزوم كورمز.

حاصلی سيواسه مواصلت جليله‌لرنده عادتا كچلمز برحالده بولنان ولايتك يوللری بدی

سکز آی صکره سایهٔ فیوضاتسرمایهٔ جناب جهانبانیده مارین وعابرینك یوزینی کولدیره جك برمکملیته ایصال و برچوقده اعمالات جدیده اساسلری احضار بیورلدقدن ماعدا ولایتك مواردانته تأثیر عظیمی درکار بولنان جانیك سنجاغی یوللرینك دخی طرق ولایتله متناسب برمرتبه یه افراغی ایچون تشبثات مؤثره اکمال بیورلمشدر .

اوچیوز الی تاریخندن بری طریق عملهٔ مکلفه سنك تحققاتی هیچ برسنه صورت سالمه ده تدقیق وتعیین ایدلمدیکی ایچون بو یوزدن پك چوق تشویشات ومشکلات سرنمای ظهور اوله رق هم عملیات کیری قالمقده ، همده اهالی متضرر اولمقده ایدی . بوسنه ولایتك هر طرفنده تشکیل بیوریلان قومیسیون مخصوصلر تحققات مسئله سنی برنتیجهٔ صحیحه وواضحه یه ربط ایلمشدر . پك متین اساسلر اوزرینه هر درلو مقدماتی شمدیدن کمال غیرت وجدیتله تهیه ایدلمش اولان بوسنه کی ایلك وصوك بهار عملیاتنك بمنه الکریم یمن توجهات کرامت آیات حضرت خلافتپناهی ایله دها پارلاق مأثر موفقیت وجوده کتیره جکنی اطمئنان وجدانله امید ایدرز .

***

والئ مشار الیه حضرتلرینك ولایتده موفق اوله جقلری اجرا آت عمرانیه یه برفال خیر اوله رق سیواسه وقوع تشریف ولایتپناهیلری کونی مکتب اعدادینك تعمیر وتزیینی ایچون ایجاب ایدن تخصیصاتك صرفی امری دخی ورود ایتمشیدی . سیواسك مدار مفخرت وزینتی اولان بوبنای عالی سایهٔ عمرانپیرایهٔ حضرت پادشاهیده همم جلیلهٔ مدققانه وانتظام پرورانهٔ ولایتپناهی ایله اوقدر دقت وجدیتله اجرا اولنمش ومکملیتی اومرتبه تأمین ایدلمشدرکه بوبنای محتشمك باشقه یرلرده بولنان امثالنه فائق اولدیغنی بحق ادعا ایده بیلیرز .

***

بلده مزك اصول تنظیفیه جه نقائص عظیمه سی اوته دنبرو نظر تأسفله کوریلمکده وبالخاصه شهرك تام وسطنه برصورت غیر منتظمه ده یرلشدیریلمش اولان قصابخانه نك تأثیرات وخیمه سی الکزیاده کوزه چارپمقده ایدی . والئ مشار الیه حضرتلرینك همم مخصوصهٔ عمرانپروریلریله شهرك آلت طرفنده مردار ایرماغی اوزرنده کچن سنه انشاسنه باشلاتیلان جسیم وکارکیر مذبحه هردرلو ترتیباتی جداً مکمل اولمق اوزره بو دفعه بلطفه المتعال رسیدهٔ حسن ختام

اولمشدر . طولی قرق و عرضی اوتوز سکز مترو اولان بو بنای جسیمك اورته‌سنده درت یوز قرق مترو مربعی وسعتنده بر میدانلق براقلمشدر . میدانلغك غرب طرفنده ایرماق اوزرنده حیواناتك ذبحنه مخصوص صره واری اون اوچ دکان و بونلرك آرقه‌سنده دخی ات کسیلوب تمیزلندکدن صکره قونلمق اوزره اون اوچ دکانکه جمعاً یکرمی التی دکان واردر. حیواناتك محل ذبحی اولان دکانلرك زمیننه بوتمه طاش فرش واورته‌لرینه دخی قانك ایرماغه سهولتله سیلاننی تأمین ایچون ایری ، ایری طاش اولوقلر وضع ایدلمشدر .

بنانك شمال طرفنه تصادف ایدن ضلعنك آلت قاتی مأمورین فنیه ورسومیه‌یه مخصوص بش اوطه تشکیل ایدییور . ضلع شرقیسی ایکی جسیم آخوری حاویدر .

جنوب جهتنك طبقهٔ تحتانیه‌سی واسع بر غازینویی شاملدر . اوست قات عرضاً ایکی قسمه تفریق ایدیله‌رك اوك طرفنده دریلری قوروتمغه مخصوص وبنانك بر باشندن اوبر باشنه قدر ممتد بیوك بر قوریدور و آرقه‌سنده دخی ینه او امتدادده دری انباری وقوریدورك ایکی باشنده بر ر اوطه وجوده کتیرلمشدر . حولینك وسطنده بیوك بر حوض یاپیله‌جقدر .

شرق ، شمال وجنوب جهتلرندن اوچ بیوك قپودن حولی‌یه کیریلیر. بنا ایرماغك ساحل شرقیسنی اشغال ایدییور. هم صویك جریاننه قوت و یره‌رك مزخرفاتك تراکمنه محل براقمامق همده بنانك تملرینی حسن محافظه اتمك مقصدیله مجرانك اورایه تصادف ایدن قسمی بنانك اوست و آلت طرفلرنده خیلی مسافه‌یه قدر یونمه طاشدن غایت متین سدلر ایچنه النه‌رق کوزل بر ریختیم وجوده کتیرلمش و بمنه الکریم سنه‌دن سنه‌یه بوریختمك شهره طوغری تمدیدیله سایهٔ عمرانوایهٔ حضرت پادشاهیده شهرمزی بو ایرماغك مردار تأثیراتندن قوتارمق جایکیر ضمیر ولایتپناهی بولنمشدر .

تعریفاتمز پك ناقص اولمغله برابر او بنای محتشمی نظر تقدیر اوکنده تجسیم ایتدیرمکه کافیدر ظن ایدرز . بونك ایچون دها زیاده تفصیلاته لزوم کورمیه‌رك یالکز متانت، مکملیت ، جسامتجه بوکا معادل بر مذبحه‌یه سائر ولایاتده تصادف اولنه‌میه‌جغنی بیانله اکتفا ایدرز. دیاربکر والیسی سعادتلو ناظم پاشا حضرتلرینك بو مؤسسهٔ محتشمه‌یی زیارتدن حاصل ایتدکلری حسیات مخصوصه‌نك ترجمان بلیغی اوله‌رق تنظیم واهدا بیوردقلری قطعهٔ غرای تاریخیه‌یی بیاناتمزك وثائق فاخره‌سندن اولمق اوزره درج صحیفهٔ احترام ایدییورز :

الٰهی حضرت «عبدالحمید» خان کرم فرما
کمال شوکت واجلال ایله اولسون سریر آرا
انك عهد همایوننده اولدی هر طرف معمور
انك تدبیرینك آثاری ایتدی عالمی احیا
ایدر امر مهام دولتی اربابنه تفویض
اولور هر ایشده البت ملهمیت ظاهر وپیدا
سیواسده حضرت میر رشیدك دور عمرانی
اولور هر درلو آثاریله هر آن السنه پیرا
کلوب برشاعر عمرانپرور سویلدی تاریخ
ایدلدی نهر ایچنده بو مکلف مذبحه انشا

* * *

التمش بیك نفوسی حاوی اولان بوجسیم مرکز ولایتده برخستەخانەنك وجوب وجودی بدیهی اولدیغی حالده وقتیله هر نصلسه بونقطهٔ مهمه نظر اهمیته النه‌مدیغی کبی برقاچ سنه اول قباق یازیسنده مباشرت اولنان انشا آت دخی برنتیجهٔ حسنه‌یه ایصال ایدیله‌مامشیدی. حقیقهٔ والاهمم اولان والیٔ مشار الیه حضرتلری بلده‌مزك شو نقصان عظیمنك دوامنی تجویز بیورمدقلرندن بك واسع برمقیاس اوزره اساسی قورلمش اولان او بیوك بنانك انشا آتنی اکمال وبرطرفنك خسته خانه ودیکر طرفنك اصلاحخانه اتخاذیله مملکتمزك بك مهم وعظیم ایکی احتیاج مدنیسنك بردن رفع واستیفاسی وسائلنی کمالنبی استکمال بیورمشلردر. هرایکی تأسیس نافعه مع زیادهٔ کفایت ایده جك وسعتی حائز بولنان بوبنای معظمك ارتق انشا آت اصلیه‌سی ختام بولوب شمدی ترتیبات وتنظیمات فرعیه‌سیله اشتغال ایدلمکده اولدیغندن بمنه الکریم دور دلارای حضرت ولی نعمت اعظمی‌یه زینت ویرن مآثر فاخرهٔ بی نهایه‌یه برضمیمهٔ کزیده اولمق اوزره کرك خسته خانه وکرك اصلاحخانه‌نك اوکومزده‌کی جلوس همایون فیوضاتمون حضرت خلافتپناهی یوم مسعودنده رسم کشادلرینك اجراسی مقرردر. الك زیاده جالب تقدیر وتبجیل وباعث شکر ومحمدت برجهت وارسه اوده هرایکی مؤسسهٔ عالیه‌نك ادامهٔ موجودیت ومعموریتنه کافل واردات مقننهٔ سنویه‌نك الحق معالیپرورانه برهمتله شمدیدن تأمین بیورلمش اولمسیدر .

* * *

والیٔ مشارالیه حضرتلرینك رضای قدسیت انتمای جناب ولی نعمت اعظمی دائرهٔ فلاح آورنده ابراز بیورقلری مساعیٔ صادقانه وفعالیت انتظام پرورانه‌لریله ولایتك امور اداره واحوال اقتصادیه‌سنده ساحه آرای موفقیت اولان مأثر تکمل وانتظام اموال عمومیهٔ دولتك تحصیلاتنده سرعت وسهولتی انتاج ایتمکله اوچیوز اون سکز سنه سنده ولایتمز عموم ولایات شاهانه‌یه نسبتله تحصیلاتجه برنجیلك شرف عظیمنی احراز ایتمش واولبابده‌کی مساعیٔ مقبولهٔ ولایتپناهی دفعاتله مالیه نظارت جلیله‌سی طرفندن تبجیل بیورلمشدر.

*
* *

شهرمزك محلات سوقاقلری غایت طار وانتظامسز برحالده اولدیغندن علی العموم سوقاقلرك توسیع واصلاحی بولنده‌کی تصورات ولایتپناهی‌یه برمقدمه اولمق اوزره قلعه اردی محله‌سندن قیصری قپوسنه ومحکمهٔ شرعیه‌دن قادری درگاه شریفنه وینه محکمهٔ شرعیه‌دن چایراغزینه منتهی سوقاقلر توسیع وقالدیرملر تفریش ایدلمش اولدیغی کبی حکومت قوناغندن غرباخسته خانه‌سنه قدر یدیبوز مترو طولنده واون مترو عرضنده اوله‌رق کشاد ایدلمکده بولنان وهرایکی طرفنه بویدن بویه اغاجلر غرس ایدیلان شوسه‌نك اتمامی دخی قوهٔ قریبه‌یه کلمشدرکه بوشوسه شهرمز ایچون پك لطیف برسیرانکاه تشکیل ایده‌جکدر .

*
* *

بغداد جادهٔ کبیرینك سیواس قصبه‌سی درونندن کچن قسمی اوزرنده واقع اولوب عربه وحیوان مروری غیر قابل برصورتده خراب ومنهدم اولان بوزوزك کوپریسی ایله طریق مذکورك قصبه درونده مصادف اولوب کذلك مرور وعبوره سکته ویره‌جك برحال خرابیده بولنان بیك طقوز یوز التمش درت مترولق قسمنك مجدداً انشاسیله کرك کل یوم آمدوشد ایدن پوسته‌لرك وکرك مراسلات ومناقلات تجاریه‌نك تأمین سلامتی وجوب قطعی تحتنده وبوجهت تأمین اولنمدقجه میلیونلرجه مصرف اختیاریله حال انتظامه وضعنه اهتمام اولنان جهات عمومیهٔ طرقیه‌دن حقیله استفاده اولنه‌میه‌جغی بدیهی ودرکار بولنمغله کارکیر اولمق اوزره مذکور کوپرینك انشاسی وطریق قسم مذکورنکده صورت مکمله‌ده تعمیر وتجدیدی ایچون مقتضی پلان واستحضارات سائره اکمال اولنمغله بمنه الکریم بوکونلرده عملیاته بدأ ومباشرت مقرر بولنمشدر .

*
* *

سکز ، طقوز یوز خانه‌یی حاوی اولان قلعه آردی محله‌سنده یالکز برکونك صو موجود اولمغله محله‌نك احتیاجاتنه کفایت ایتمدیکی کبی اکثریا بو صو دخی منتظماً اقیوب اهالینك صیقندی چکدیکی حالبوکه وقتیله عتیق علی پاشا وقفندن اوراده بدی چشمه جاری ایکن مرور زمانله چشمه‌لرك و یوللرینك خراب ومعطل اولدیغی وواردات وقفکده مال صندیغنده متراکم قالدیغی والیٔ مشار الیه حضرتلری طرفندن استخبار بیورلمسی اوزرینه واردات مذکوره‌نك صرفیله ینه محله‌یه اسکیدن اولدیغی کبی یدی چشمه‌نك اجرا وانشاسنی ایجاب ایدنلره قطعیاً امر وتبلیغ بیورمشلردر . عنه الکریم قریباً چشمه‌لر یاپیله‌رق جانب سنی المناقب حضرت شهریاری‌یه بوصورتله دخی دعوات خیریه استجلابنه موفقیتلری مأمول قویدر .

*
* *

دیوریکیده‌کی جامع کبیرك تعمیره احتیاج شدیدی ذات دیانتپروریٔ حضرت ولایتپناهی طرفندن استخبار بیورلمسی اوزرینه مقالهٔ مخصوصه‌سنده دخی دیدیکمز کبی جداً آنافس آثار اسلامیه‌دن اولان بوبنای عالی ومبارکك سایهٔ مبراتوایهٔ جناب خلافتپناه اقدسیده نفاست اصلیه‌سیله متناسب برصورت مکمله‌ده اجرای تعمیری ایچون یوز بیك غروشك صرفنه مأذونیت استحصال ومحلنه حوالهٔ لازمه اعطا بیورلمشدر .

*
* *

قوچکیری قضاسنك مرکزی اولان زاره قصبه‌سنده نام قدسیت اتسام حضرت خلافتپناهی‌یه منسوب اوله‌رق کارکیر وجسیم برجامع شریف انشا وشمدی یه‌قدر برمنبع صوینه مالك اولمیوب قصبه‌نك وسطندن اوستی آچیق اوله‌رق جریان ایدن دره‌نك مضر صحت صوینی استعماله مجبور بولنان قصبهٔ مذکوره‌یه دکرمن باشی دینلان موقعدن خالص منبع صوینی جلب ومتعدد چشمه‌لره توزیع واجرا اولنه‌رق سایهٔ سعادتسرمایهٔ جناب ولی نعمت اعظمیده اهالینك بری دینی دیکری حیاتی ایکی مضایقهٔ مهمه‌سی رفع وازاله بیورلمشدر .

*
* *

سایهٔ عمرانپیرایهٔ حضرت ولی نعمت اعظمیده قنقال جهتنك حاصل ایتدیکی معموریت

واهميتك ثمرهٔ مشكورهسى اولهرق ناحيهٔ مذكورهنك قضا حالنه افراغنه بناءً مركز قضا اولان قنقال قصبهسنده مجدداً برحكومت قوناغى انشاسى وسائلى استكمال وكچن سنه وضع اساس رسمى اجرا بيورلمش ايدى . اليوم انشاآته كرمىٔ تام ايله دوام اولنمقده اولديغى كبى برده مكتب رشدى انشاسنه باشلانلمشدر .

* * *

سايهٔ سطوتوايهٔ حضرت تاجداريده داخل ولايتده اماكن عسكريهنك تنظيم وتكثيرينه مصروف بيوريلان همم جليلهٔ ولايتپناهى مآثركزيدهسندن اولمق اوزره كچن سنه مرزيفونده برقشلهٔ همايونك وضع اساسيله طاش قسمى اكمال واخشاب قسمنكده بوسنه اتمامى اسبابى تهيه وتوقاد قصبهسنده دخى كذا برقشلهٔ همايون انشاسى وسائلى استحضار بيورلمشدر .

* * *

مقالات سابقهده بالمناسبه دفعاتله سويلديكمز وجهله ولايتمز اراضيسنك تربيهٔ مواشى وبالخاصه تكثير حيوانات فرسيه نقطهسندن حائز بولنديغى استعداد طبيعىٔ ممتازك سايهٔ معموريتوايهٔ جناب پادشاهيدهكمايليق كسب انبساط ايتمسى وبوصورتله استفادهٔ مطلوبهٔ عظيمهنك حيز آراى تيسر اولمسى ايچون اهالينك قسراقلريله مجاناً مقارنت ايتدير لمك اوزره چفتلكات همايوندن جنس وكزيده آيغيرلر جلب ايله مركز وملحقاته توزيع اولنديغى كبى بوبابده حسن تأثيرى مسلم بولنان تدابير ترغيبيهدن اولهرق هرسنه سيواسده بر آت ياريشنك اجراسنه ارادهٔ عمران افادهٔ جناب شهنشاهى استحصال وبنه بوسنهدن اعتباراً هرسنه عزيزيه قصبهسندهاون بش كون مدتله برپناير كشادى وآت قوشوسى اجراسى اصول نافعى تأسيس بيورلمشدر .

* * *

امور زراعيه وصناعيهنك اصلاح وتوسيعى ومناسبات تجاريهنك تزييد وتأييدى مقصد عاليسيله ولايات شاهانهده سركيلر تشكيلى مقرون مساعدهٔ عمران افادهٔ جناب ولى نعمت اعظمى بيورلمغله سيواسده جلوس مسعدت مأنوس حضرت خلافتپناهى روزفيروزينه مصادف تلهٔ مباهى اولان اوكزدهكى اغستوسك اون طقوزنجى كونى هردرلو معمولات ومحصولات صناعيه وزراعيهيى شامل عمومى برسركينك كشادى قرارلشديريلهرق تهيات واستحضاراته كمال

جديت وفعاليتله تشبث وسركينك بر خاطرۀ لطيفه‌سی اولمق اوزره وسطنده سيواس ولايتی خريطه‌سی وخريطه‌نك اوست طرفنده‌ بنه سيواس مناظرندن بر رسم منطبع اوله‌رق اوچ بيك ايپكلی منديلك اعمالی اورمان ومعادن وزراعت نظارت جليله‌سی واسطه‌سيله فابريقه‌لره وبنه سيواس مبانیٔ نفيسه وعتيقه‌سندن بعضلرينی حاوی اون بيك قارت پوستالك طبعی درسعادت مطبعه‌لرينه سپارش بيورلمشدر . سايۀ سعادتسرمايۀ جناب جهانبانيده ولايات شاهانه ميانده قونيه‌دن صوكره برنجی دفعه اوله‌رق سيواسی رشك انداز بلاد ايده‌جك اولان شو شرف عظيمك ، شو تشبث نافعك اعلان وتبشيری وسيله‌سيله ولايت غزته‌سنك ۱۰ نيسان سنه ۳۱۹ تاريخلو و (۸۸۱) نومرولی نسخه‌سنده سرگيلرك منافع ومحسناتنه وسيواس سرگيسنك ولايتمزله ولايات متجاوره‌يه ايفا ايده‌جكی شبهه‌سز بولنان خدمات عظيمه‌يه دائر مطالعات ومحاكمات جديده‌يی حاوی « عظيم بر عنايت سنيۀ عمرانپروری وسيواسده صناعت وزراعت سرگيسی » سرلوحه‌سی آلتنده نشر ايتمش اولديغی بند مخصوصی بو عنايت عليای ملوكانه‌نك ، بو موفقيت عظمای عمرانيه‌نك اهميت وعظمتنی ممكن مرتبه مصور بولنديغی ايچون بورايه عيناً نقل وبو تشبث عاليده كندولرندن حسن خدمت مأمول اولمغله طرف سامیٔ ولايتپناهيدن وظائف متنوعه‌يه مأمور بيوريلان ذواتك اساميسنی درج ايديورز .

*
* *

« سرگيلرك ترقيات اقتصاديه‌يه تأثير عظيمی بو كون بتون اقوام مدنيه‌جه قبول وتصديق اولنمش بر نظريه‌در . بعض معمولات ومحصولاتك ميدان تشهيرده احراز شرف تحسين وتقدير ايتمسی ديگر مصنوعات ومحصولات اصحابنك رغبت وغبطه‌سنی جلب ايدرك ارباب زراعت وصناعت اره‌سنده حس رقابت ومسابقتك اويانمسنه وبو صورتله بر طاقم ترقيات جديده‌نك حصولنه خدمت ايدر . ترقيات صناعيه وزراعيه‌جه نقاط مختلفه اره‌سنده موجود اولان درجۀ تفاوت انجق سرگيلر واسطه‌سيله صورت صحيحه وحقيقيه‌ده تعيين وتقدير ايديله‌بيلور ، هر نوع اموال واشيانك الك نفيسی نره‌ده چيقديغی مشهرلردن استنباط اولنور . بناءً عليه ارباب تجارت ايچون سرگيلر يك صاغلام بر رهبر ديمكدر . صنعتكارلر صنعتلرنده‌كی قصور ونقصانی سرگيلر سايه‌سنده بحق اكلايه‌رق تلافیٔ مافاته موفق اوله بيليرلر . »

« مستهلكلرك الك زياده رغبت وممنونيتنی اوخشايه‌جق انواع واشكال صناعيه‌نك بر مقياس سالم ايله تعيينی انجق سرگيلرك معاونتيله ممكندر . عامللر سعيلرينك ثمراتنی سرگی سايه‌سنده

غایت سهولتله بردن برچوق خلقك انظار رغبتنه وضع ایتمش اولورلر . یعنی معمولات ومحصولاتی هرکسه طانتدیرمغه الك کوزل برواسطه‌در . سرکینك برارایه طوپلادیغی مواقع مختلفه اهالیسی میاننده مناسبات قویهٔ تجاریه ومدنیه قولایلقله تأسس ایدر . سرکیلر بر مجموعهٔ بدایعدرکه اوراده او محیطه مخصوص محصولات ومعمولاتك هر نوعی ، درجات مختلفه‌سی ، لایقیله یکدن نظر تدقیق وتماشا اوکنده تجلی ایدر .

مثلا سیواس ولایتنك هرطرفنده وجوده کلان انواع محصولات ومعمولاتی یاقیندن تدقیق ومعاینه‌ایده‌بیلمك ایچون ولایتی قارش ، قارش دوروسیاحت ایتمك ایجاب ایدرکن سرکی او آثارك کافه‌سنی صفحهٔ واحده اوزرنده زائرك پیشکاه استفاده‌سنه وضع ایلر . سرکیلرك منافع ومحسناتی پك اسکی زمانلردنبری جمعیت بشریه‌جه تقدیر اولنمشدر . ازمنهٔ قدیمه‌نك (اولمپیاد) اویونلری (سوق عکاظ) پنایرلری اوزمانلرك احتیاجات مدنیه وایجابات اجتماعیه‌سنه کوره برر سرکی دیمکدر . پك چوق اول احداث اولنوب بعضلری حالا مرعی بولنان پنایرلرمز دخی سرکینك برشکل بسیط وناقصیدر .

ترقیات فکریه ومدنیه توسع ایتدکجه احتیاجات بشریه ومناسبات اقتصادیه دخی او نسبتده آرتمش وبونك نتیجه‌سی اوله‌رق محصولات ومعمولاتك انواع واشکالی چوغالمش وثروتك نظریات اساسیه‌سی دکشمش اولدیغندن سرکیلر دخی دها نازك ودقیق بر طرز آلمشدر . الیوم هریرده سرکیلر ؛ ثروتك ارکان ثلاثه‌سنی تشکیل ایدن زراعت ، صناعت وتجارتك الك بیوك ومؤثر حامی ومشوقلرندن بحق عداولنمقده‌در . طرز معلوم اوزره سرکی کشادی ولایات شاهانه‌ده مرعی ومعتاد دکل ایکن عصر مبرور ومسعود حضرت « عبدالحمید » خانینك امور عمرانیه‌ده ساحهٔ مفخرت ومحمدته قویدیغی مأثر موفقیات وترقیات مملکتمزده دخی سرکیلر کشادینه برزمین مساعد تشکیل ایده بیله‌جك درجه‌ده ثمرات مقبوله ومشکوره حاضرلامش ومشهرلرك توسیع واصلاح امور اقتصادیه به خدمات عظیمه‌سی نزد کرامت وفدشاهانه‌ده کمایلیق مظهر تقدیر بیورلمش بولنمغله سایهٔ فیوضات پیرایهٔ جناب شهنشاهیده تدریجاً خصوصی وعمومی سرکیلر کشاد ایدلمکه باشلامشدر .

آمال علویت اشتمال حضرت ولی نعمت اعظمی‌یه توفیقاً ولایتك ترقیات عمرانیه‌سنه خادم تدابیرك هیچ برینی کیری براقمغه حصر وجود ایتمش بولنان والئ منورالافکار بندهٔ خاص واصدق شهریاری عطوفتلو رشید عاکف بك افندی حضرتلری بدایت تشریف»

« ولایتپناهیلرندنبری استعداد معمور یتده بر موقع ممتازه مالك بولنان سیواس ولایتنده بر شهرك تشکیل وکشادینی تصمیم بیورمشلرسه‌ده بعض تهیات واستحضاراتك اکماله تعلیقاً اوکوزل تصمیمك حیز فعله چیقمسی شو وقت مسعود مرهونه تأخر ایتمشیدی . بو دفعه مقام فخامت اتسام صدارتپناهیدن شرفوارد اولان تلغرافنامهٔ سامیده جملهٔ عنایات عمرانپروریٔ حضرت پادشاهیدن اولمق اوزره بعض ولایات شاهانه‌جه سرکیلر کشادی تصور بیورلمقده اولدیغی وبو تصور عالیده سیواسمزکده داخل بولندیغی لطفاً تمهید وبیان بیورلمسی اوزرینه هر فرصت خیریه‌دن استفاده ایله منافع معززهٔ ولی‌نعمت ودولته خدمتی اقصای آمال ومقاصد عد ایلیان والیٔ مشـار الیه حضرتلری بالذات هر مشکلی اقتحام ودرحال تدارکات واستحضارات مقتضیه‌یه توسل واهتمام ایله بو بابده‌ده بر فعالیت خارق‌العاده ابراز بیورمشلر وبمنه الکریم صباح الخیر فوز وفلاح ممالك وبلدان اولان جلوس همایون حضرت خلافتپناهی یوم مبـارکنه تصـادف ایدن اوکمزده‌کی اغســتوسك اون طقوزنجی کونی مذکور سرکینك آچلمسی خصوص مهمنی قرارلشدیرمشلردر .

ذات سامیٔ صدارتپناهینك قونیه ولایتی والیلکنه سایه انداز اقبال اولدقلری اثناده مکمل بر سرکی کشادیله او ولایت برنجی دفعه اوله‌رق بویله بر امر بدیع ایله احراز شرف امتیاز ایلدیکی کبی اندن صکره بنه اوذات فخامتسماتك سـایهٔ شـاهانه‌ده مسـند آرای صدارت اولمش بولندقلری ایامده دخی شـو ولایت منحصراً والیٔ غیورمزك همت مشـکلات بر اندازانه‌سـیله ولایات شاهانه‌یه قارشو بوخصوصده ایکنجی درجه‌ده برنجیلك مزیتنی اکتساب ایتمش بولنه‌جقدر .

سرکی ، بعض اوفق تفك نقایص باقیه سـنك بش اون کونه قدر اکمالی منتظر بولنان غربا خسته خانه‌سنی بنای جسیم ومحتشمنده تشـکیل قلنه‌جقدرکه بو بنای عالی هر جهتله سیواسجه معرض عمومی اتخاذینه شایان مکملیتی حائزدر .

اوبوم مبارکده بمنه لکریم سرکیدن باشقه خسته‌خانه ایله مکتب صنایع حمیدینك دخی اجرای رسم کشادی مصمم بولندیغندن بلطفه المتعال شو وسیله ایله موفقیات عالیهٔ ملوکانه‌دن اوله‌رق اوچ نمونهٔ عمران وسعادت بردن عرض چهرهٔ فیض ایتمش اوله‌جقدر .

ولایتمز داخلنده سرکی‌یه زینت واهمیت ویره‌جك ایبجه محصولات ومعمولاتمز واردر . ولایتك بعض طرفلرنده پك نفیس محصولات زراعیه چیقدیغی کبی معمولات صناعیه‌مز دخی نسبةً مهمدر . مرکز سنجاغنك درلو درلو خالی وکلیملریله نفس سیو اسك مرانقوز ودمیرجی معمولاتی ، ظریف چیبوقلری ، دوکمه لامبه وشمعدانلری وکرونك کوزل قماشلری ،»

« عزیزیه‌نك چرکس شیاقلری ، توقادك باقر مصنوعاتی وایپکلی ، ایپکسز چارشافلق وچماشیرلق طوقومه‌لری ، اماسیه‌نك ایپك منسوجاتی ، مرزیفونك خاولی وحمام طاقملری تشهیر انظار رغبت ایدلمکه لایق شیلردر .

ایشته صنعتکارلرمز شو عاطفت سنیه‌دن ، شو کوزل فرصتدن استفاده ایدوب بتون مهارتلرینی کوستره‌رکه ، اك کوزل محصول صنعتلرینی میدان تشهیره قویمغه چالشملیدرلر . شو مشهرده برمتاعك قازانه‌جغی رغبت وشهرت ، صاحبنه مادی ومعنوی پك چوق منافع تأمین ایدر . نه صورتله اشیا کوندریله‌جکنه ونه کبی شرائطه تابع اوله‌جغنه وسائره‌یه دائر سرکی حقنده وقوع بوله‌جق مقررات وترتیباتی انشا اه پی‌در پی درج ونشر ایده‌جکز . یالکز ارباب صنعتمزك شمدیدن کمال جدیتله حاضرلغه باشلاملرینی خالصانه توصیه ایدرز . سرکی‌یه قونه‌جق اشیانك قسم مهمی بالطبع ولایتمزك معمولات ومحصولاتی تشکیل ایده‌جکدر . بونکله برابر دیکر ولایتلردنده امتعه واشیا کوندریله بیله‌جکدر .

طرف سامئ جناب ولایتپناهیدن بتون ولایات متجاوره بومشهر متیمنه اشتراکه رسماً دعوت بیورلمش وبرچوق ولایتلردن اجابتله بیان تشکرات ایدلمکه باشلامشدر . حاصلی سایهٔ توفیقاتسرمایهٔ حضرت خلافتپناهیده سرکیمزك ایلك دفعه اولمغله برابر بتوفیقه المتعال پك پارلاق ومکمل اوله‌جغنه امید وارز .

همان جناب حق پادشاه معالیکستر وشهنشاه عمرانپرور وخلیفهٔ قدسیت عنوان ولی نعمت اعظم بی‌امتنان افندمز حضرتلرینی مادام الدوران سریر شوکت مصیر خلافتپناهیلرنده کمال عز وعافیتله برقرار ودور دلارای همایونلرینی بوکبی نیجه مآثر عمرانیه وموفقیات مدنیه ایله شعشعه نثار بیورسون آمین . »

سیواس صناعت وزراعت سرکیسی قومیسیونی

رئیس والئ عالئ ولایت عطوفتلو رشید عاکف بك افندی حضرتلری

اعضا سیواس فرقه قوماندانی سعادتلو خلوصی پاشا حضرتلری
« حاکم فضیلتلو نظیف افندی حضرتلری
« والی معاونی سعادتلو اریستیدی افندی

اعضا دفتردار سعادتلو بهاء الدین بك افندی
« مکتوبجی سعادتلو اسعد رؤف بك
« معارف مدیری رفعتلو طاهر رشدی افندی
« اورمان مفتشی « محمد خلوصی بك

اعضا مجلس اداره اعضاسندن خچاطور افندی
« قوندوقتور صائم افندی
« « سروپه افندی
« قلنججی علی اوسته
« ماکنیست موسیو آدولف
« جلینکیر هاجی اوسکهان اغا
« دوکمه‌جی بوش اوغلی قره بت اغا
« قیومجی جام اوغلی سرکس اغا
« بچاقجی آرمناق اوسته

معمولات خشبیه قسمنه مأمور هیئت

رئیس ارکان حرب قائممقامی عزتلو مصطفی بك
اعضا نفوس ناظری عزتلو ابراهیم بك
« قول اغاسی رفعتلو جمال بك
« مجلس اداره اعضاسندن رفعتلو عبدالله بك
« مجلس بلدیه اعضاسندن رفعتلو علی افندی
« بالیوزیان همپارسوم افندی
« مرانقوز اوحانس اوسته
« « نقال اوغلی کیرقور اوسته
« بلدی قالفه‌سی اوحانس اوسته

محصولات زراعیه قسمنه مأمور هیئت

رئیس قائممقام عزتلو فخری بك
اعضا زراعت مفتشی رفعتلو حمدی بك
« بانق مأموری رفعتلو علی رضا افندی

اعضا بلدیه رئیسی رفعتلو توفیق افندی
« چفتلك مدیر معاونی علی عثمان افندی
« تجاردن کماحلی اوغلی حسین «
« بقال سید احمد اغا
« چقرقجی اوغلی قاپریل اوسته

محصولات حیوانیه و دباغیه قسمنه مأمور هیئت

رئیس حمیدیه الایی قوماندانی عزتلو بدری بك
اعضا دفتر خاقانی مأموری عزتلو رفعت بك
« اشرافدن رفعتلو امیر بك
« مجلس اداره اعضاسندن رفعتلو قاپریل افندی
« حمیدیه یوزباشیسی فتوتلو اسماعیل افندی
« اجزاجی فتوتلو محمد افندی
« بیطر مفتشی فتوتلو واسیلاکی افندی
« قاسم اغا زاده شکری افندی
« رشید اغا « علی افندی
« قوندوره‌جی دیکران اوسته

هیئت محافظه

ژاندارمه قوماندانی عزتلو محمد بك
مرکز بیکباشیسی رفعتلو احمد افندی
قول اغاسی رفعتلو جمال بك
ملازم فتوتلو کمال افندی
« « یوسف افندی
« « صالح «

اعضا معارف محاسبه‌جیسی رفعتلو محمد رشاد بك

شعباته مأمور هیئتلر

ترتیبات وتنظیمات هیئتی

رئیس والی معاونی سعادتلو اریستیدی افندی
اعضا دفتردار سعادتلو بهاءالدین بك افندی
« اورمان مفتشی رفعتلو خلوصی بك
« معارف محاسبه‌جیسی رفعتلو محمد رشادبك
« سیواس بانق عثمانی شعبه‌سی دیرکتوری آناستاسیادیس افندی
« رژی مدیری موسیو بانتوس
« ترجمان ولایت امانوئیل افندی

هیئت تحریریه

باشکاتب معارف مدیری رفعتلو طاهر رشدی افندی
کاتب مکتوبی ممیزی رفعتلو ضیاءالدین افندی
« « قلمندن محمود افندی
« « « صبحی بك
« « « شکری افندی

محاسبه هیئتی

محاسبه‌جی معارف محاسبه‌جیسی رفعتلو محمد رشادبك
« معاونی بانق عثمانی محاسبه‌جیسی

موسیو باپاژورژ
محاسبه کاتبی مهاجرین قومیسیونی کاتبی خلیل افندی
« « تأسیسات عسکریه قومیسیونی کاتبی طاهر افندی
صندق امینی معارف صندق امینی کیرقور افندی

منسوجات قسمنه مأمور هیئت

رئیس عدلیه مفتشی سعادتلو خلوصی بك
اعضا مفتی فضیلتلو محمد فهیم افندی
« اشرافدن سعادتلو نوری بك
« « رفعتلو بیان افندی
« تجاردن « دارنده‌لی عمر افندی
« « باطوملی احمد افندی
« « چوراپجی عمر «
« « کشیشیان نشان «
« « شاهنیان عوادیس افندی
« « بوستانجی اوغلی یوسفاکی «
« « آلبر آلیوتی خالی فابریقه‌سی دیرکتوری اکیزلر افندی
« « خالیجی مرجان افندی
« « « التی پارمق مقردیچ افندی

معمولات معدنیه قسمنه مأمور هیئت

رئیس عدلیه مفتشی عزتلو میخائیل لطیف افندی
اعضا سرمهندس موسیو شارتیه

دائره مدیری

سر قومیسر عزتلو حسین افندی
معاون مطبعه‌مدیری رفعتلو علی عالی افندی
« معیت مأموری فتوتلو ناظم افندی
« آلصیپیاد افندی
« شکری بك
« نزهت بك
« قومیسر حمدی بك
تشریفات مأموری قومیسر آرام افندی

* * *

روی زمینده‌کی کافهٔ اهل اسلام اوزرینه رأفت وحمایت مشفقانه‌سی معطوف وجاری اولان خلیفهٔ کزین ، امیرالمؤمنین ، ولی‌نعمت علویت قرین افندمز حضرتلرینك سایهٔ سعادتسرمایهٔ همایونلرنده طوغریدن طوغری‌یه مستظل امن ورفاه ومستفیض فوز وفلاح اولمق امنیهٔ مقبوله‌سیله هردرلو مشاق هجرته سینه کشای اقتحام اوله‌رق ممالك محروسة المسالك جناب خلافتپناهی‌یه التجا ایدن مهاجرین اسلامیه‌نك تأمین رفاهیت واستراحتی اخص آمال قدسیت اشتمال جناب خلافتپناهی اولمغله دلخواه معالی اکتناه حضرت ولی‌نعمت اعظمی‌یه هرجهتله توفیق حرکته دائما صرف افکار ایدن والیٔ مشارالیه حضرتلری مهاجرینك هردرلو وسائل استراحتلرینك استکمالیله برابر برطرفدن ده توطین واسکانلرینه الحق پك بیوك همت وغیرتلر ابذال بیورمشلردر . سایهٔ مراحمپیرایهٔ حضرت تاجداریده بوسنه داخل ولایتده بروجه آتی (۷٦۲) خانه مهاجرك اسکان دائمیسی اجرا وخانه‌لری انشاالله کافهٔ لوازم توطینیه‌لری اکمال بیورلمشدرکه عدد مذکور بوبابده صرف بیوریلان مساعیٔ مشکوره‌نك درجه‌سنه پك واضح بردلیل قاطعدر . بوسنه ولایتك جهات مختلفه‌سنه اسکان اولنان مهاجرینك مقدارینی کوسترر جدول بروجه زیر درج صحیفهٔ مفخرت ایدلدی :

خانه عدد	محلی	ملاحظات
۲۵٦	اماسیه سنجاغنده	

خانه عدد	محلی	ملاحظات
۳٦	حافیق قضاسنده	
۷۷	یلدیزایلی «	
٤۰	قنقال «	
۲۰	کرون «	
۲۱٥	توقادسنجاغنده	
۳	قره‌حصار سنجاغنده	
٤٥	تنوس قضاسنده	
٦۰	قوچکیری «	
۷	مرکزه مربوط طوردولی قریه‌سنده	
۳	« « کهکك «	
۷٦۲	یکون	

همان جناب حق وفیاض مطلق وجود قدسیت نمود همایونلری دولت ومملکته وبتون عالم اسلامیته برموهبهٔ عظمای رحمانیه اولان خلیفهٔ معدلت آیین ، وکیل کزین سیدالمرسلین پادشاه عمرانپرور وشهنشاه مراحمکستر ولی‌نعمت بی‌منتمز بادئ فیض وسعادتمز شوکتلو قدرتلو غازئ بی‌مدانی السلطان «عبدالحمید» خان ثانی افندمز حضرتلرینی مادام الدوران سریر شوکت مصیر خلافتپناهیلرنده کمال عز واقبال ایله دائم وپایدار وخاکپای قدسیت انتمای خلافتپناهیلرینه ودولت علیه‌لرینه صداقت واستقامتله حسن ایفای خدمت ورقیت ایدن والئ عالیمز کبی اصدقای بندکان ملوکانه‌لرینی موفق وبرخوردار بیورسون آمین .

ولایتك حاوی اولدیغی لوا وقضالرك

	جملهٔ یکون	یکون		اسلام		روم	
		ذکور	اناث	ذکور	اناث	ذکور	اناث
سیواس سنجاغی	١٠١١٥١	٥١٤١٠	٤٩٧٤١	٣٧٨٨٣	٣٦٥٩٥	٢٨٠	٣٠٣
	٣٦٤٧٢	١٩٤٥٨	١٧٠١٤	١٩٢٥٦	١٦٨٢٦		
	٣٤٥٩٢	١٧٨١٥	١٦٧٧٧	١٥٧٨٤	١٤٨١١	٥٨٥	٦٠١
	٥٠٠٦٠	٢٥٦٩٩	٢٤٣٦١	١٩٥٦٤	١٨٧٦٥		
	٣٦٣٨٨	١٨٩٠٦	١٧٤٨٢	١٨١٥٨	١٦٨٤٢	١٩٢	١٦٦
	٤٩٥٣٥	٢٤٤٠٢	٢٥١٣٣	١٩١١٤	١٩٥٢٠		
	٤٦٤٧٦	٢٣٦٤٧	٢٢٨٢٩	١٩٥٦١	١٩٢٠٥	١٦٨٤	١٣٩٩
	٣٥٥٤١	١٧٣٩٤	١٨١٤٧	١٣٢٧٣	١٤٠٠٩		
	٢٠٠٢٥	١٠٢١٤	٩٨١١	٨٩١٣	٨٥٢٧		
	٢١٤٣٦	١٠٧١٢	١٠٧٢٤	٦٩٢٩	٦٦٥٣	٣	
	٤٣١٦٧٦	٢١٩٦٥٧	٢١٢٠١٩	١٧٨٤٣٥	١٧١٧٥٣	٢٧٤٤	٢٤٦٩
توقاد سنجاغی	٨٩١٨٧	٤٤٨٦٤	٤٤٣٢٣	٣٨٠٧٧	٣٦٩٧٩	١١٠٧	١٢٨٦
	٢٦١٠٨	١٣٥٧٧	١٢٥٣١	١٠٨٢٦	٠٩٩١٣	١٥٠٩	١٤٤١
	٤٩٩٧٢	٢٥٢٨٥	٢٤٦٨٧	٢١٥٦٦	٢١٥٤٤	٢٤٦٤	٢٠٣٤
	٦٤٩٣٩	٣٢٨٤١	٣٢٠٩٨	٣١٢٥٦	٣٠٥١٩	٦٦	٤٦
	٢٣٠٢٠٦	١١٦٥٦٧	١١٣٦٣٩	١٠١٧٢٥	٩٨٩٥٥	٥١٤٦	٤٨٠٧

نفوس عموميه‌سنك مقدارینی مبین جدولدر

اسامئ الویه وقضا	ارمنی ذکور	ارمنی اناث	قتولك ذکور	قتولك اناث	پروتستان ذکور	پروتستان اناث	یهودی ذکور	یهودی اناث	قبطی غیرمسلم ذکور	قبطی غیرمسلم اناث
سیواس قضاسی	١٢٣٧٢	١١٨٥١	٨٠٧	٩٣٢	٦٦	٦٠	٢			
عزیزیه »	٢٠٢	١٨٨								
بنیان حمید »	١٤٤٦	١٣٦٥								
تنوس »	٥٧٧٩	٥٢٨٧	٩١	٦١	٢٦٥	٢٤٨				
یلدیزایلی »	٥٥٦	٤٧٤								
حافیق »	٥٢٨٨	٥٦١٣								
قوچکیری »	٢٣٧٠	٢١٨٤			٣٢	٤١				
دیوریکی »	٤١٢١	٤١٣٨								
دارنده »	١٢٧٧	١٢٥٤			٢٤	٣٠				
کرون »	٣٣٣٠	٣٥٧٩	٢٠١	١٩٩	٢٤٩	٢٩٣				
یکون	٣٦٧٤١	٣٥٩٣٣	١٠٩٩	١١٩٢	٦٣٦	٦٧٢	٢			
توقاد قضاسی	٤٩٩٥	٥٣٤٣	٣٧٠	٣٩٩	١٩	٢١	١٣٤	١٢٦	١٦٢	١٦٩
نیکسار »	١٢٤٢	١١٧٧								
اربعه »	١١٠٢	١٠١٥			٦٨	٣٨	٧		٧٨	٥٦
زیله »	١٣٣٦	١٣٧٥			٣٠	٣١	٣		١٥٠	١٢٧
	٨٦٧٥	٨٩١٠	٣٧٠	٣٩٩	١١٧	٩٠	١٤٤	١٢٦	٣٩٠	٣٥٢

	جمله یکون	یکون		اسلام		روم	
		ذکور	اناث	ذکور	اناث	ذکور	اناث
	٢٣٠٢٠٦	١١٦٥٦٧	١١٣٦٣٩	١٠١٧٢٥	٩٨٩٥٥	٥١٤٦	٤٨٠٧
اماسیه سنجاغی	٥١٢٥٢	٢٥٦٠٧	٢٥٦٤٥	٢٠٧٢٨	٢٠٧٠٤	٨٥٧	٩١٦
	٤١٦٧٢	٢٠٦٠٣	٢١٠٦٩	١٨٢٥٧	١٨٥٩٠	١٦٧١	١٧٠٦
	٣١٢٧٠	١٥٨٦٥	١٥٤٠٥	١١٨٢٦	١١٦٤٩	٢٥٦	٢٠٨
	٢٧٤٥٨	١٣٨٩٠	١٣٥٦٨	١٠٩٩٦	١٠٩٢٠	١٢٦٧	١١٨٣
	٣٥٧٣٠	١٧٥٦٠	١٨١٧٠	١٧٢٥٢	١٧٨٩٩	١٦٠	١٤٥
	١٥٩٤٢	٧٩٥١	٧٩٩١	٦٨٣٤	٦٧٧٩	١٠٠٥	١١٠٢
	١٩٧٣٨	٩٩١٣	٩٨٢٥	٧٦١١	٧٧٧٦	٢٢٥٣	٢٠١٢
	٢٢٣٠٦٢	١١١٣٨٦	١١١٦٧٣	٩٣٥٠٤	٩٤٣١٧	٧٤٦٩	٧٢٧٢
قره حصار شرقی سنجاغی	٣٤٠٦٨	١٧٥٧٩	١٦٤٨٩	٨٦٧٤	٧٦٠٠	٥٠٨٦	٤٧٤٥
	٣٥٢٣٦	١٩١٠٤	١٦١٣٢	١٦٦٨٩	١٤٣٥٥	٢١٩٨	١٦٦٥
	٣٤٠٥٣	١٩٧٨٤	١٤٢٦٩	١٣٠٥٣	٨٦٧٨	٨٠٢	٥٦٥
	١٩٢٤٥	٩٨٦٥	٩٣٨٠	٩٤٧٠	٩٠٥٩	٣٦٤	٢٨٩
	٢٧٧٢٢	١٤٠١٦	١٣٧٠٦	١٣٧٣٣	١٣٤٢٥	٢٨٣	٢٨١
	١٥٠٣٢٤	٨٠٣٤٨	٦٩٩٧٦	٦١٦١٩	٥٣١١٧	٨٧٣٣	٧٥٤٥
	١٠٣٥٢٦٨	٥٢٧٩٦١	٥٠٧٣٠٧	٤٣٥٢٨٣	٤١٨١٤٢	٢٤٠٩٢	٢٢٠٩٣

اسامئ الويه وقضا	ارمنی ذکور	ارمنی اناث	قتولك ذکور	قتولك اناث	پروتستان ذکور	پروتستان اناث	یهودی ذکور	یهودی اناث	قبطئ غیرمسلم ذکور	قبطئ غیرمسلم اناث
نقل یکون	۸٦٧٥	۸۹۱۰	۳۷۰	۳۹۹	۱۱۷	۹۰	۱٤٤	۱۲٦	۳۹۰	۳٥۲
اماسیه قضاسی	۳۹٤۰	۳۹۳۸	۱۲	۱۰	٥۷	٦٤			۱۳	۱۳
کوپری «	٤۱۹	٤۸۷			۱۲٤	۱٥۱			۱۳۲	۱۳٥
مرزیفون «	۲۹٦۱	۲۷۰٤	۱٤۷	۱٥٤	۳٤۲	٤۰۷			۳۳۳	۲۸٤
کوش حاجی کویی	۱٥٤۱	۱۳۹۷			۸٦	٦۸				
مجید اوزی قضاسی	٦۸	٥۸			٦۷	٥٥			۱۳	۱۳
لادیق «	۱۱۲	۱۱۰								
حوضه «	٤۹	۳۷								
یکون	۹۰۹۰	۸۷۳۰	۱٥۹	۱٦٤	٦۷٦	۷٤٥			٤۹۱	٤٤٥
قره حصار قضاسی	۳۸۱۹	٤۱٤٤								
حمیدیه «	۲۱۷	۱۱۲								
صوشهری «	٥۹۲۹	٥۰۲٦								
قویلحصار «	۳۱	۳۲								
الوجره «										
یکون	۹۹۹٦	۹۳۱٤								
جملهٔ یکون	٦٤٥۰۲	٦۲۸۸۷	۱٦۲۸	۱۷٥٥	۱٤۲۹	۱٥۰۷	۱٤٦	۱۲٦	۸۸۱	۷۹۷

ولایتك اوچیوز اون طقوز سنه‌سی ایراد ومصارفاتی ناطق جدولدر

واردات			مصارفات		
پاره	غروش	نوعی	پاره	غروش	نوعی
	٧٢٧٤١٢٥	ویرکو		٢٠٣٤٩٠١	داخلیه
	١٠٨١٧١٢	تمتع		١٤١٥٢٤٥	مالیه
	٣٥٨٢٥٠٦	بدل عسکری		٣٧٧٦١٥	ذاتیه
	٨٠٠٨٧٥٤	اغنام		٤٥٧٠٧٨	شرعیه
	١٤٣٢٢٩٢٧	اعشار		١١٨٩٣٢١	عدلیه
	٢١٦٧٥	املاك میریه		٣٣٤١٥٠	ویرکو
	٣٢٩٨٧٢	رسوم متنوعه		٣١٩١٩٦٤	ژاندارمه
	٥٦٤٨٥٢	اورمان کرسته		٦٢٣٢٦٨	پولیس
	١٧٦٠٧	معادن		٢٤٦٤٠٥٢	اسهام
	٥١٢٦٢٣	طاپو خرجی		٦٥٣٠٠	اورمان
	٦٠٣٦٤١	محاکم خرجی		١٢١٥٢٨٩٤	یکون
	٣٦٧٣٨١	حاصلات متفرقه			
	٣٦٦٨٧٦٧٥	یکون			
	١٢١٥٢٨٩٤				
	٢٤٥٣٤٩٨١				

اشبو فضله واردات مالیه نظارت جلیله‌سندن ورود ایده‌جك حواله‌یه کوره دردنجی وایکنجی اردوی همایونلرله حوالات سائره‌یه توزیع ایدیلور .

داخل ولايتده بولنان مكاتبك مقدارينى مبين جدولدر

		مكاتب اعداديه	مكاتب رشديه	دار المعلمين	مكاتب ابتدائيه	اناث رشديه‌لرى	مكاتب غير مسلمه	مكاتب اجنبيه
	اسامئ قضا	عدد	عدد	عدد	عدد	عدد	عدد	عدد
سيواس سنجاغى	سيواس مع نواحى	١	١*	١	١٣٤	١	١٢	٤
	عزيزيه »		١		٣٦		٤	
	كرون »		١		٣٤		٥	
	بنيان حميد »				٣٨		٦	
	ديوريكى »		١		٢٨		٦	
	دارنده »		١		٢٧		٣	
	يلديزايلى »				٦٣		١	
	تنوس »				٦٠		١٦	
	قوچكيرى »		١		٤٠		٢١	
	حافيق »		١		١٣٢		١٤	
	قنقال »				٣			
	يكون	١	٧	١	٥٨٥	١	٨٨	٤
توقاد سنجاغى	نفس توقاد مع نواحى	١			١٥٦		١٧	٢
	زيله »		١		١٧٨		٢	
	نيكسار »		١		٧٧		١١	
	اربعه »		١		١١٨		١٥	
	يكون	١	٣		٥٢٩		٤٥	٢

[*] مكتب مذكور عسكرى رشديه‌سيدر

مکاتب اعدادیه عدد	مکاتب رشدیه عدد	دار المعلمین عدد	مکاتب ابتدائیه عدد	اناث رشدیه‌لری عدد	مکاتب غیر مسلمه عدد	مکاتب اجنبیه عدد	اسامی قضا	
١			١٠٠		١٧	٢	نفس اماسیه مع نواحی	اماسیه سنجاغی
	١		٧٠		٨	١	مرزیفون «	
	١		١٠٠		١		مجید اوزی «	
	١		١٣١		١٣		کوپری «	
	٢		٥٠		٤		کمش حاجی کویی «	
	١		٤٠		١٧		لادیق «	
	١		٤٥		٢٩		حوضه «	
١	٧		٥٣٦		٨٩	٣	یکون	
	١		٥٤		٢٥		نفس قره حصار مع نواحی	قره حصار سنجاغی
	١		٢٩		٢٢		صو شهری «	
	١		٥٦		٣		حمیدیه «	
	١		٦٠		٣		قویلحصار «	
	١		٢٩		٢		الوجره «	
	٥		٢٢٨		٥٥		یکون	
٣	٢٢	١	١٨٧٨	١	٢٧٧	٩	جمله یکون	

داخل ولايتده بولنان جوامع ومساجد، خان، خانه وسائره‌نك مقداريني مبين جدولدر

اسامى لوا وقضا	جوامع ومساجد عدد	مدارس عدد	كتبخانه عدد	حكومت وعدليه دائره‌لرى عدد	دائرهٔ عسكريه عدد	قشله عدد	دپوى عدد	قره‌قول خانه عدد	كاركير دفتر خانه عدد	خستەخانه عدد	اجزاخانه عدد	چشمه عدد
مع نواحى سيواس قضاسى	١٧٨	٦	١	٢	١	١	٢	٧	١	١	٥	٣٥٠
كرون »	٢٠	١		١								
يكى خان »	١٣٣	٢		١	١	١						
خافيق »	١٣٨			١								
عزيزيه »	٩٣	٨		١				١				
ديوريكى »	٣٩	٢		١								
دارنده »	٦٦	١٩		١								
ققال »	٢٣	٠										
بنيان حميد »	٥٢	١		١								
قوچكيرى »	٤٣	١		١	١							
تنوس »	٨٧	٥		٢								
اماسيه سنجاغى	٨٥٧	٤٩		٧		٣		٩				١٩٤٢
توقاد »	٦٣١	٢٩		٤		١						٨٤٠
قره‌حصار »	٣٢٥	١١		٥		٣		٦				٤٢٦
يكون ولايت سيواس	٢٦٥٨	١٣٢	١	٢٨	٣	٩	٢	٢٣	١	١	٥	٣٥٥٨

اسامی لوا وقضا	مناستر وکلیسا عدد	جبه‌خانه عدد	خانه عدد	خان عدد	بویاخانه عدد	دکاکین عدد	حمام عدد	بوزخانه و مصبغه عدد	بزخانه عدد	قرا عدد
مع نواحی سیواس قضاسی	١٩	١	١١٣٤١	٣٢	٨	١٨١٠	١٢	٦٣	١	١٠٢
کرون »	٦		٤٠١٢	٤		٣٩١	١	٢		٤٦
یکی خان »	٣		٤٧٨٢	٨		٦٨	١	٠		١٢٣
خافیق »	٠		٥٢٩٥	٧		١١	٠	٣		١٧٧
عزیزیه »	١		٥٨٧٥	١		١٨١	٢			٢٠٣
دیوریکی »	١٥		١٠٤٨٤	١٥		٥٦١	٣			١٢٩
دارنده »			٣٨٤٧	٣		٢٣١	١			٢١
قنقال »			٣٤٢١	١١		٣٢				١١١
بنیان حمید »	٢	١	٤٧٠٢	٢	١	٧١		٣		٩٨
قوچکیری »	١	١	٥٥٠٤	٤	٢	٥٤	١	١٠		٢٥٢
تنوس »		١	٦٠١٧	٧		٨٤		٨		١٣٦
اماسیه سنجاغی	٨٦		٣٧٩٢٦	١٣٠	٤٥	٣٨١٠	٥٤	١٢٠		٧٣٦
توقاد »	٨٢		٣٥٧٤٢	٦٥	٢	٣٨٥٤	٣٥			٦٩٧
قره حصار »	٩٩		١٩٢٠٢	٤٢	٠	١٠٣٦	٥	٦٠		٥٥٤
یکون ولایت سیواس	٣١٤	٤	٥٧٦٥٠	٣٣٢	٥٨	١٢١٧٧	١١٥	٢٦٦	١	٣١٦٥

تصحیح علاوه

صحیفه	
٤٨	خلیل پاشا
٥٠	مجلس ادارۀ ولایت اعضاسندن حسین افندی ، مدرس
٥٧	اوقاف محاسبه جیسی محمد فهمی افندی
٥٧	معارف مدیری طاهر رشدی افندی
٥٨	مکتب اعدادی مدیری حسین فیضی افندی
٥٨	مکتب رشدیۀ عسکری مدیری ادهم افندی قول اغاسی
٥٩	قواق ناحیه‌سی مدیری حاجی بکر افندی
٥٩	محکمۀ شرعیه باشکاتبی فکری افندی
٦٠	ژاندارمه قوماندانی محمد شرف بك
٦٠	ایکنجی بلوك یوزباشیسی فؤاد افندی
٦٠	اوچنجی بلوك ملازم ثانیسی عثمان افندی
٦٠	مسافر یوزباشی محمد شکری افندی
٦١	ایکنجی سواری بلوکی ملازم ثانیسی یوسف افندی
٦٢	عدلیه مفتشی میخائل لطیف افندی
٦٢	استیناف جزا رئیسی سامی افندی
٦٣	مدعی عمومی کاتبی مصطفی افندی
٦٣	بدایت محکمه‌سی باش کاتبی یوسف جمیل افندی
٦٣	ضبط کاتبی نوری افندی
٦٣	سرمستنطق یوسف ضیا افندی
٦٣	مستنطق ثانی محمود سزائی افندی
٦٣	اجرا مأموری ادهم افندی
٦٤	تلغراف وپوسته مدیری مصطفی افندی
٦٤	دیون عمومیه ناظری محمد توفیق افندی
٦٦	بلدیه رئیسی توفیق افندی یه رتبۀ ثالثه
٦٦	رژی مدیری موسیو باتوست
٦٦	رژی محاسبه جیسی ارسلانیان افندی

تصحیح وعلاوه

٦٦ رزی دعوی وکیلی کیورق افندی
٧٠ اشرافدن فضیلتلو نوری افندی یه ازمیرپایهٔ مجردی
٧٠ خافیق قضاسی مفتیسی فضیلتلو رحمی افندی یه ازمیرپایهٔ مجردی
٧٢ فرقه ارکان حرب رئیسی قائممقام مصطفی بك
٩١ بانق دیرکتوری موسیو غرابووسفکی
٩١ « محاسبه جیسی « دیتؤدیریدی
٩١ فرانسه حکومتی قونسلاتوسی ترجمانی مانوق افندی
٩٢ قوچکیری مال مدیری مصطفی افندی
٩٨ تنوس قائممقامی سعید بك
٩٨ « نفوس مأموری محمد سعید افندی
٩٨ « « کاتبی مرأت افندی
٩٨ « طاپو کاتبی خیرالدین افندی
١٠٢ بذیان حمید قائممقامی صادق «
١٠٤ خافیق نائبی علی رضا افندی
١١٠ قنقال قائممقامی رفعتلو معمر بکه ثالثه وعثمانی ٤
١١٠ « نائبی محمد نعیم فندی
١١٦ مکتب اعدادی مدیری ممدوح افندی
١١٦ « « رسم معلمی اوخانس افندی
١٣٨ قالخانه محاسبه جیسی شاکر بك
١٣٩ توقاد بلدیه رئیسی وهاب افندی
١٣٩ تحصیلات قومیسیونی رئیسی محاسبه جی کانی بك
١٤٣ زیله قائممقامی رفعتلو نجمی بك
١٥٣ حمیدیه قائممقامی رفعتلو حسین سامی افندی
١٥٣ « مال مدیری رفعتلو شکری افندی

[illegible] ولایتك اوچیوز اون یدی سنه‌سی ظرفنده وقوعبولان تولدات و وفیاتك مقدارینی مبین بوکره الده ایدیلان جدولدر

اسامی الویه وقضا	قبطی غیرمسلم				پروتستان				یهودی				قتولك				ارمنی				روم				اسلام				یکون				جمله یکون	
	وفیات		تولدات		وفیات		تولدات		وفیات		تولدات		وفیات		تولدات		وفیات		تولدات		وفیات		تولدات		وفیات		تولدات		وفیات		تولدات		وفیات	تولدات
	اناث	ذکور	اناث	ذکور	اناث	ذکور	اناث	ذکور	اناث	ذکور	اناث	ذکور	اناث	ذکور	اناث	ذکور	اناث	ذکور	اناث	ذکور	اناث	ذکور	اناث	ذکور	اناث	ذکور	اناث	ذکور	اناث	ذکور	اناث	ذکور		
سیواس سنجاغی																																		
سیواس قضاسی					١	٣	٨	١					١٠	٥	٣٤	٣٨	٢٣٥	٢٩٥	٥٠٥	٦٦٣			٣	٢	٦٠٩	٧٧٧	١٤٠٨	١٧٥٥	٨٥٥	١٠٨٠	١٩٥٨	٢٤٥٩	١٩٣٥	٤٤١٧
عزیزیه »																	٧	١٦	٢٠	٢٥					٢١٩	٤٨٧	١٢٩٩	١٦٣٠	٢٢٦	٥٠٣	١٣١٩	١٦٥٥	٧٢٩	٢٩٧٤
بنیان حمید »																	٢٥	١٠٩	١٥٢	٢٧٣	٤	١٠	٢٢	٢٤	٢٢٣	٦٩٣	٤٩٣	٧٦٤	٢٥٢	٨١٢	٦٦٧	١٠٦١	١٠٦٤	١٧٢٨
تنوس »																		١	٧	١١					١٩١	٣٨٢	٤٧١	٦٧١	١٩١	٣٨٣	٤٧٨	٦٨٢	٥٧٤	١١٦٠
یکی خان »																	٥	١	٥	١٣					٣٨	١٠٧	٣٥٨	٤٢٧	٤٣	١٠٨	٣٦٣	٤٤٠	١٥١	٨٠٣
حافیق »																		٣	١٢	٣١					١٣٠	٥٢٤	٨١٥	١٠٠١	١٣٠	٥٢٧	٨٢٧	١٠٣٢	٦٥٧	١٨٥٩
قوچکیری »																	٦	١٤	٤٤	٤٦		١		٣	٢٤٥	٤٩٥	٥٩٧	٧٨٦	٢٥١	٥١٠	٦٤١	٨٣٥	٧٦١	١٤٧٦
دیوریکی »																	١١	٣٥	٣٩	٨٨					١٧٤	٢٨٠	٣٥٢	٦٣٥	١٨٥	٣١٥	٣٩١	٧٢٣	٥٠٠	١١١٤
کرون »					٣	٤	٩	٩							٢	٤	٩٦	١٥٦	٢٠٨	٢١٩					٨٦	١٠٠	٢٥٦	٣١٧	١٨٥	٢٦٠	٤٧٥	٥٤٩	٤٤٥	١٠٢٤
دارنده »							١	١									٥٢	٦٢	٦٥	٨٧					٢٤١	٢٧٣	٢٤٩	٣١٠	٢٩٣	٣٣٥	٣١٥	٣٩٨	٦٢٨	٧١٣
یکون					٤	٧	١٨	١١					١٠	٥	٣٦	٤٢	٤٣٧	٦٩٢	١٠٥٧	١٤٥٦	٤	١١	٢٥	٢٩	٢١٥٦	٤١١٨	٦٢٩٨	٨٢٩٦	٢٦١١	٤٨٣٣	٧٤٣٤	٩٨٣٤	٧٤٤٤	١٧٢٦٨
اماسیه سنجاغی																																		
اماسیه قضاسی					١		٣	٦									٥٧	٨٦	١٨٦	٢٤٠	٦	١٠	٤٠	٢٥	٢٣٧	٦٩٢	١٠٩٤	١٤٩١	٣٠١	٧٨٨	١٣٢٣	١٧٦٢	١٠٨٩	٣٠٨٥
کوپری »	٢	٤	١١	١٦	٥	٧	٢	٤									٧	٤	٢٥	٢١	٢٢	٤٠	٦١	٦٠	٥٨٠	٥٤٨	٩٤٨	١١٥٢	٦١٦	٦٠٣	١٠٤٧	١٢٥٣	١٢١٩	٢٣٠٠
مرزیفون »		٢	١٢	٢٢	٤	٩	١٣	١٨					١	٢	٢	٤	٣١	٦٥	٩٤	١٢٧	٢	٤	١٣	٩	٢٨٦	٣٣٧	٣٧٦	٤٨٣	٣٢٤	٤١٩	٥١٠	٦٦٣	٧٢٣	١١٧٣
کموش حاجی کویی »						١	٢	٦									٢٠	٢٠	٤٥	٥٤	١٢	٦٦	٥٠	١٠٦	١٩١	٢٢٦	٣٧٩	٤٣٥	٢٢٣	٣١٣	٤٧٦	٦٠١	٥٣٦	١٠٧٧
مجیداوزی »					٨	٥	٩	٦					١				٢	٥	٥	٣		٤	١٠	٢١	٢٠٥	٤٧٢	٢٦٨	٤٢٦	٢١٦	٤٨٦	٢٩٢	٤٥٦	٧٠٢	٧٤٨
لادیق »																		٣	٣		٤	٣٦	٥	٩	١٨٠	١٦٣	٣٣٦	٥٣١	١٨٤	٢٠٢	٣٤٤	٥٤٠	٣٨٦	٨٨٤
حوضه »																			٢	١		٥	١	١٥	٧٦	١٣٠	١٤٣	١٦٧	٧٦	١٣٥	١٤٦	١٨٣	٢١١	٣٢٩
یکون »	٢	٦	٢٣	٣٨	١٨	٢٢	٢٩	٤٠					٢	٢	٢	٤	١١٧	١٨٣	٣٦٠	٤٤٦	٤٦	١٦٥	١٨٠	٢٤٥	١٧٥٥	٢٥٦٨	٣٥٤٤	٤٦٨٥	١٩٤٠	٢٩٢٦	٤١٣٨	٥٤٥٨	٤٨٨٦	٩٥٩٦
توقاد سنجاغی																																		
توقاد قضاسی	٩	٢٢	٤٤	٤٥					١	٢	٢	٧	١	٣	١	٢	١٠٠	٢١٦	٤٩	٤٩	٢	٢٦	١٢	٢٤	٢٤٠	٨٥٢	٢٦٥	٣١٩	٣٥٣	١١٢١	٣٧٣	٤٤٦	١٤٧٤	٨١٩
زیله »			٢	٥			١	١									٢٦	٢١	٢٨	٢٢					١٩٦	٣٣٧	٢٦٠	٣٥٧	٢٢٢	٣٥٨	٢٩١	٣٨٥	٥٨٠	٦٧٦
اربعه »							٥	١٢										١	١٣	١٢		٨		١٨	١٧٦	٣٠٥	٤٥٢	٦٠٧	١٧٦	٣١٤	٤٧٠	٦٤٩	٤٩٠	١١١٩
نیکسار »																	١٨	٣٩	٩٩	١١٩		٤		٢	٦٣	١٠٩	١٢٢	١٩٥	٨١	١٥٢	٢٢١	٣١٦	٢٣٣	٥٣٧
یکون »	٩	٢٢	٤٦	٥٠			٦	١٣	١	٢	٢	٧	١	٣	١	٢	١٤٤	٢٧٧	١٨٩	٢٠٢	٢	٣٨	١٢	٤٤	٦٧٥	١٦٠٣	١٠٩٩	١٤٧٨	٨٣٢	١٩٤٥	١٣٥٥	١٧٩٦	٢٧٧٧	٣١٥١
قره حصار سنجاغی																																		
قره حصار قضاسی																	٢٣	٦٨	١٤٨	١٦٧	٢٥	٦٣	٢٠٨	١٦٦	١١٣	١٤٧	٢٧٣	٢٤٨	١٦١	٢٧٨	٦٢٩	٥٨١	٤٣٩	١٢١٠
حمیدیه »																	١	١٢	١٣	٤٧		١٦٩	٤٩	٣٣٢	٨٧	١٠٠٥	٥٠٨	١١٧٨	٨٨	١١٨٦	٥٧٠	١٥٥٧	١٢٧٤	٢١٢٧
صوشهری »																	١٠	٤٥	٤٦	٦٨	٣	٧		١	٤٤	١٣١	٧١	١٧٧	٥٧	١٨٣	١١٧	٢٤٦	٢٣٩	٤٩١
قویلحصار »																						٢		٢	٨٦	١٥١	٢٢٧	٢٦٢	٨٦	١٥٣	٢٢٧	٢٦٤	٢٤٠	٣٦٣
الوجره »																					١٢	٧	١٢	١٩	٣١١	٣٨٧	٩٥١	١٠٥٤	٣٢٣	٣٩٤	٩٦٣	١٠٧٣	٧١٧	٢٠٣٦
یکون »																	٣٤	١٢٥	٢٠٧	٢٨٢	٤٠	٢٤٨	٢٦٩	٥٢٠	٦٤١	١٨٢١	٢٠٣٠	٢٩١٩	٧١٥	٢١٩٤	٢٥٠٦	٣٧٢١	٢٩٠٩	٦٢٢٧
جمعاً یکون	١١	٢٨	٦٩	٨٨	٢٢	٢٩	٥٣	٦٤	١	٢	٢	٧	١٣	١٠	٣٩	٤٨	٧٣٢	١٢٧٧	١٨١٣	٢٣٨٦	٩٢	٤٦٢	٤٨٦	٨٣٨	٥٢٢٧	١٠١١٠	١٢٩٧١	١٧٣٧٨	٦٠٩٨	١١٩١٨	١٥٤٣٣	٢٠٨٠٩	١٨٠١٦	٣٦٢٤٣